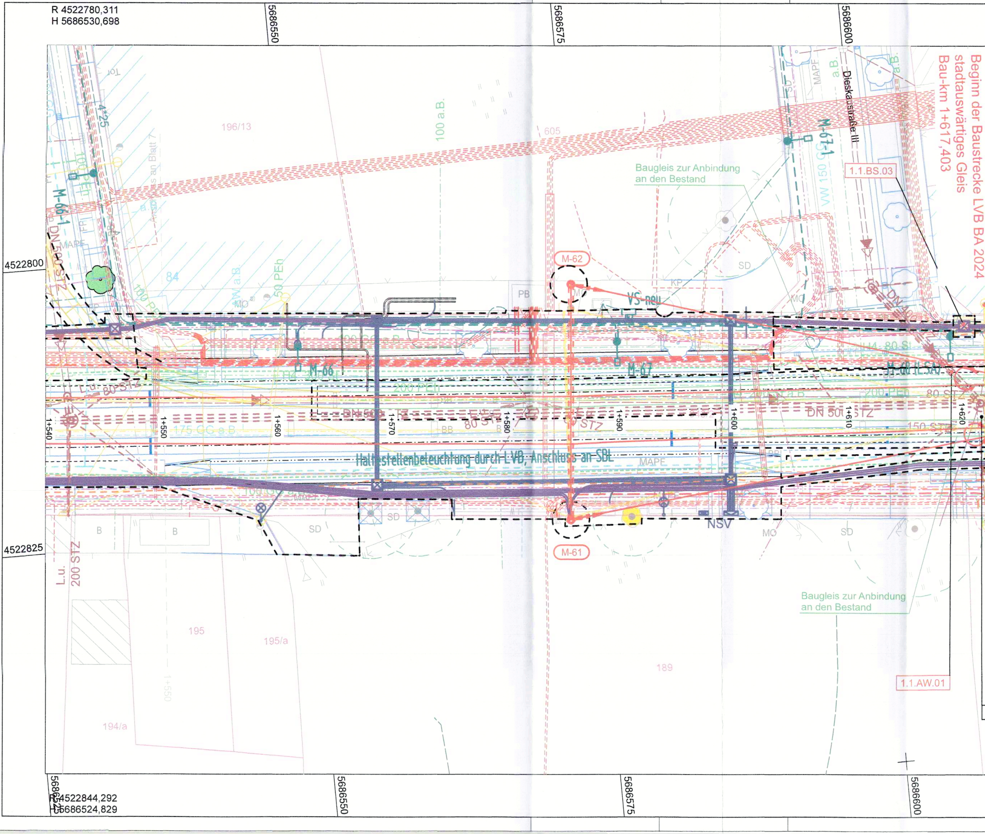
R 4522780,311
H 5686530,698
5686550
5686575
5686600
4522800
4522825
Beginn der Baustrecke LVB BA 2024
stadtauswärtiges Gleis
Bau-km 1+617,403
1.1.BS.03
1.1.AW.01
Dieskaustraße III
Baugleis zur Anbindung
an den Bestand
Baugleis zur Anbindung
an den Bestand
Haltestellenbeleuchtung durch LVB, Anschluss an SBL
M-62
M-61
M-66
M-67
M-66-1
M-67-1
VS neu
NSV
196/13
605
84
195
195/a
194/a
189
100 a.B.
50 PEh
100 PEh
DN 50 STZ
80 STZ
200 STZ
L.u.
175 GG a.B.
200 PEh
DN 50 STZ
80 STZ
150 STZ
80 St
DN 400
VW 150
MAPE
SD
PB
KP
MO
B
BB
1+540
1+550
1+560
1+570
1+580
1+590
1+600
1+610
1+620
R 4522844,292
H 5686524,829

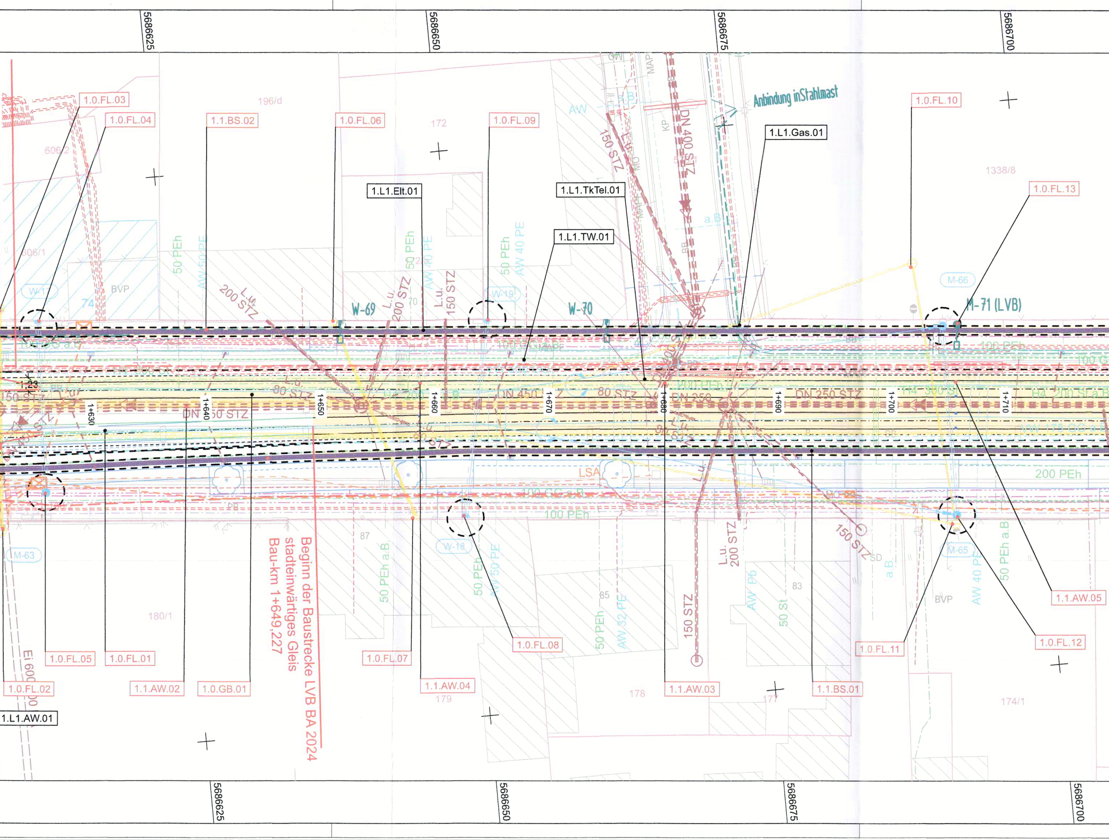
5686625
5686650
5686675
5686700
1.0.FL.03
1.0.FL.04
1.1.BS.02
1.0.FL.06
1.0.FL.09
1.L1.Elt.01
1.L1.TkTel.01
1.L1.TW.01
1.L1.Gas.01
Anbindung inStahlmast
1.0.FL.10
1.0.FL.13
DN 400 STZ
150 STZ
200 STZ
L.u.
W-69
W-70
M-71 (LVB)
M-66
W-19
W-17
W-18
M-63
M-65
50 PEh
AW 50 PE
AW 40 PE
100 PEh
200 PEh
100 GG a.B.
DN 450
DN 250
DN 250 STZ
DN 150 STZ
80 STZ
LSA
1+630
1+640
1+650
1+660
1+670
1+680
1+690
1+700
1+710
196/d
172
606/2
606/1
1338/8
180/1
179
178
177
174/1
87
85
83
BVP
Ei 600
1.0.FL.05
1.0.FL.01
1.0.FL.02
1.L1.AW.01
1.1.AW.02
1.0.GB.01
1.0.FL.07
1.1.AW.04
1.0.FL.08
1.1.AW.03
1.1.BS.01
1.0.FL.11
1.0.FL.12
1.1.AW.05
Beginn der Baustrecke LVB BA 2024
stadteinwärtiges Gleis
Bau-km 1+649,227

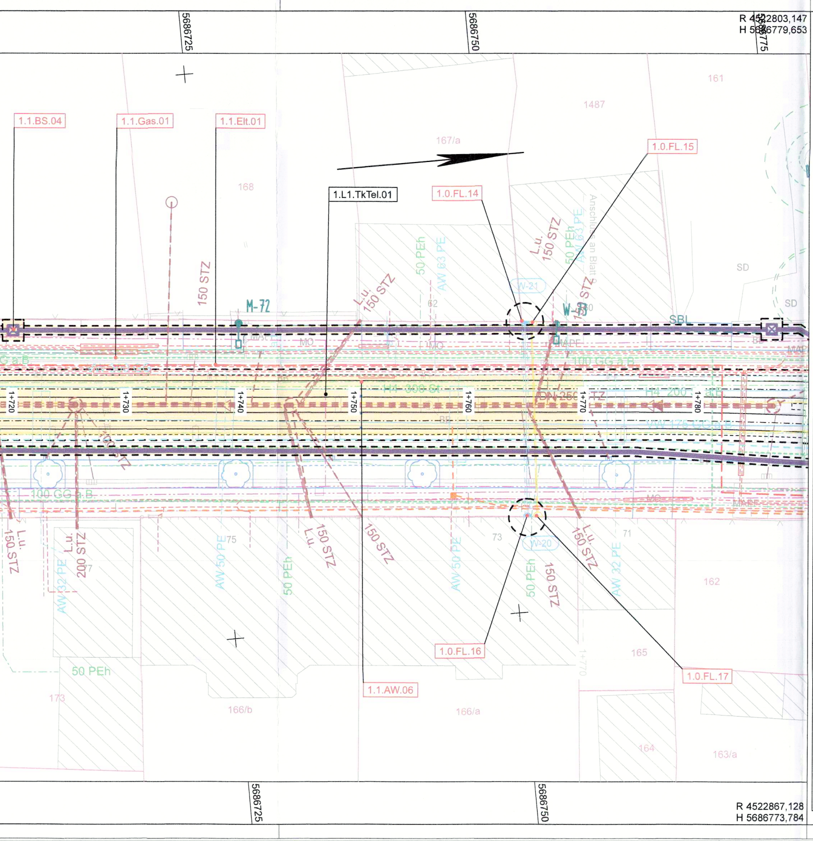
5686725
5686750
R 4522803,147
H 5686779,653
5686775
1.1.BS.04
1.1.Gas.01
1.1.Elt.01
1.L1.TkTel.01
1.0.FL.14
1.0.FL.15
1.0.FL.16
1.0.FL.17
1.1.AW.06
161
1487
167/a
168
162
165
164
163/a
166/a
166/b
173
75
73
71
77
62
M-72
W-21
W-20
SBL
SD
150 STZ
L.u. 150 STZ
50 PEh
AW 63 PE
AW 50 PE
AW 32 PE
200 STZ
100 GG a.B.
H4 300 St
H4 200
DN 250
Anschluss an Blatt
1+720
1+730
1+740
1+750
1+760
1+770
1+780
R 4522867,128
H 5686773,784

Zeichenerk

Versorgungsleitungen

MS- / NS-Kabel
FM-Kabel
100 PEh Gasleitung
80 KMR Fernwärmeleitung
Bahnstromkabel
Fernmeldekabel
300 GG Trinkwasserleitung
DN 250 Regenwasserkanal
Ei 850/1300 Mischwasserkanal
Straßenbeleuchtung
LSA-Koordinierungskabel
a.B. Grau dargestellte Leitungen

Handlungsbedarf Leipziger Verkehrsbetriebe (LV

Trassenkorridor Bahnstromk
Fahrleitung
(zu erhaltender Bestand)
Fahrleitung (Demontage)

Handlungsbedarf Kommunale Wasserwerk Leipz

300 GG Trinkwasserleitung
Ei 850/1300 Mischwasserkanal

Sonstiges

Planungsbereich mit Grenze
Fremdplanung VTA (vereinfa
geplante Anlage der LVB
Gleisbegrenzungslinie

Regelungsverzeichnis

4.0.FL.22 Bestand
4.0.FL.10 Planung
laufende Nummer des Gewerks
Bezeichnung des Gewerks
Nummer des Titels
Blatt-Nummer des Lageplanes zum Regel

lärung

Versorgungsträger

Netz Leipzig GmbH

Netz Leipzig GmbH

Netz Leipzig GmbH

Netz Leipzig GmbH

Leipziger Verkehrsbetriebe (LVB) GmbH

T-Com / Vodafone Kabel Deutschland / HL komm

Kommunale Wasserwerke Leipzig GmbH

Kommunale Wasserwerke Leipzig GmbH

Kommunale Wasserwerke Leipzig GmbH

Verkehrs- und Tiefbauamt Leipzig, SG 66.73

Verkehrs- und Tiefbauamt Leipzig, SG 66.73

befinden sich außer Betrieb

B) GmbH

abel	– – – –	Niederspannung/ Haltestellenversorgung
	―	Fahrleitung (Neuplanung)
	―	Fahrleitung (Umbau)

ig GmbH

chte Darstellung - informativ)

ungsverzeichnis

Blatt 1	2	3	4
🟥			

B_11_1_01_b_4_1_230830_RegelPl

b	Ergänzung Regelungsnummer 1.1Elt.01 und 1.1Gas.01	08/2023	Steinert
a	keine Änderung	05/2023	Steinert
Nr.	Art der Änderung	Datum	Name

Planungsgrundlage: Entwurfsvermessung von TRIGIS GmbH von 11/2020
Lagebezug: RD 83 Höhenbezug: DHHN 92

Auftragnehmer:

IBV
Ingenieurbüro für Verkehrsanlagen GmbH
Niederlassung Sachsen, Büro Leipzig
Ludwig-Erhard-Straße 55a, 04103 Leipzig

	Datum	Name	Zeichen
bearbeitet	08/2022	Steinert	
gezeichnet	08/2022	Helmer	
geprüft	08/2022	Reischke	Reischke
Blattgröße: 141,6x30,2 (0,428 m²)	Projekt-Nr.:		00/00

Bauherr:

Leipziger Verkehrsbetriebe

Leipziger Verkehrsbetriebe (LVB) GmbH
Georgiring 3
04103 Leipzig

Umgestaltung Dieskaustraße zwischen Kulkwitzer Straße und Antonienstraße

(P-Nr. 90095)

Genehmigungsplanung

Abschnitt:

Lageplan zum Regelungsverzeichnis

Bau-km 1+649,227 bis 1+710,00

Maßstab: 1:250

Unterlage: B 11.1 - 01 b

i.V.

ipzig[illegible]etriebe (LVB) GmbH
Postfach [illegible]
04009 Leipzig

Tony Fabian
2023.08.31 09:48:30
+02'00'

i.A. S. Dorn

Stefanie Dorn
2023.08.31 09:
05:47 +02'00'

gesehen:

Leipzig, den:

Planfestgestellt:
Landesdirektion Sachsen
Leipzig, den 14. Dez. 2023
Unterschrift i.A. Mobius

genehmigt: 32-0522/1435/16

Leipzig, den: