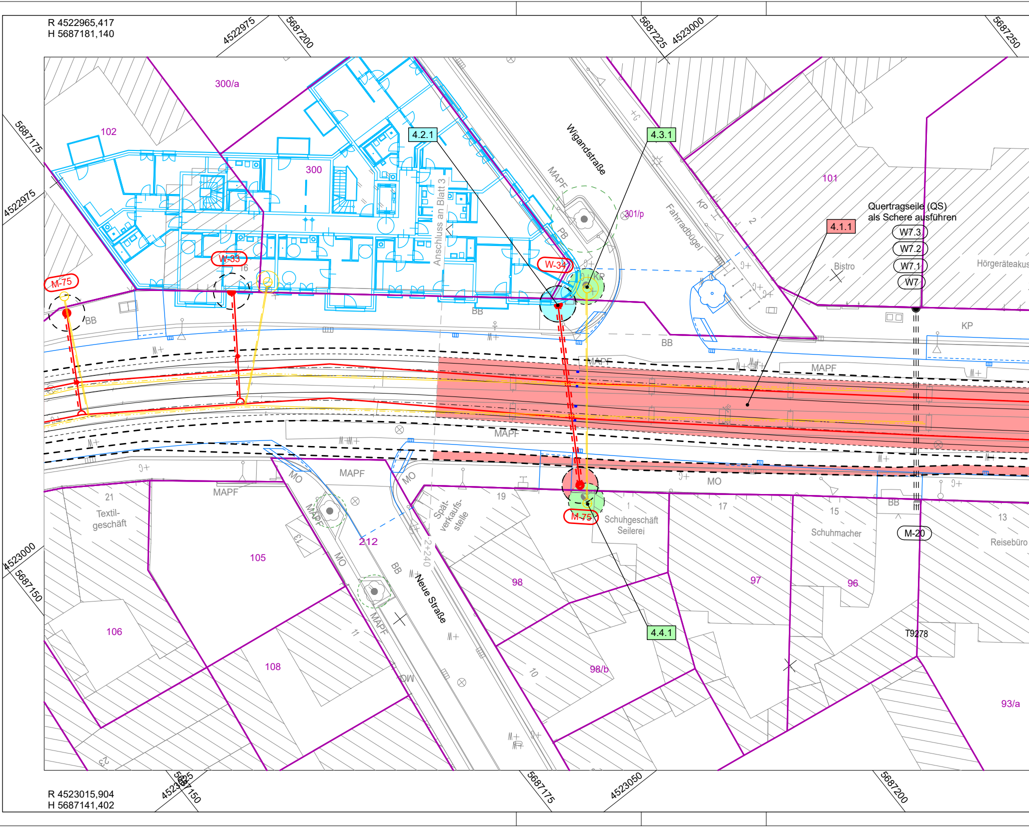
R 4522965,417
H 5687181,140
4522975
5687200
5687225
4523000
5687250
5687175
4522975
300/a
102
300
4.2.1
4.3.1
Wigandstraße
MAPF
PB
301/p
Fahrradbügel
KP
101
Quertragseile (QS)
als Schere ausführen
4.1.1
W7.3
W7.2
W7.1
W7
Bistro
Hörgeräteakus
Anschluss an Blatt 3
W-33
W-34
M-75
16
BB
KP
BB
MAPF
MAPF
MAPF
KP
MO
MAPF
MAPF
MO
MO
19
1
17
15
13
21
Textil-
geschäft
Spät-
verkaufs-
stelle
Schuhgeschäft
Seilerei
Schuhmacher
Reisebüro
M-75
M-20
BB
105
212
13
MAPF
MO
2+240
Neue Straße
BB
98
97
96
106
108
11
MAPF
4.4.1
T9278
10
98/b
93/a
MO
23
4523000
5687150
5687175
4523050
5687200
R 4523015,904
H 5687141,402

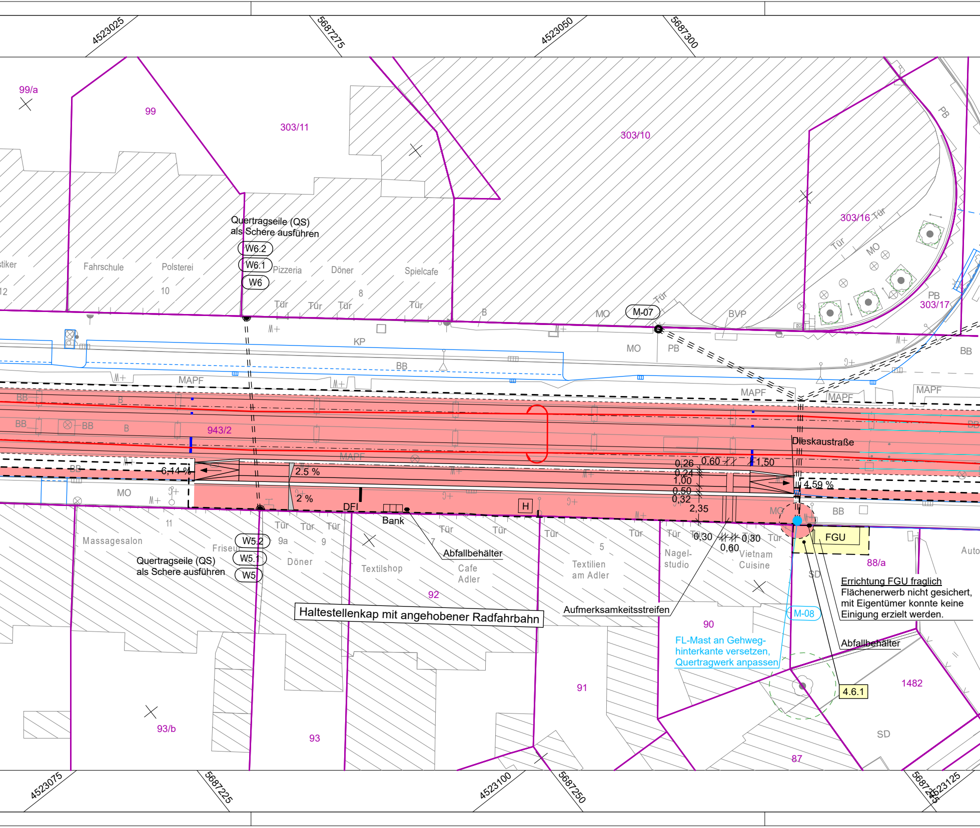

Quertragseile (QS) als Schere ausführen

Quertragseile (QS) als Schere ausführen

Haltestellenkap mit angehobener Radfahrbahn

Aufmerksamkeitsstreifen

Abfallbehälter

Abfallbehälter

FL-Mast an Gehweg-hinterkante versetzen, Quertragwerk anpassen

Errichtung FGU fraglich
Flächenerwerb nicht gesichert, mit Eigentümer konnte keine Einigung erzielt werden.

4523025
5687275
4523050
5687300
4523075
5687225
4523100
5687250
5687275
4523125
99/a
99
303/11
303/10
303/16
303/17
943/2
93/b
93
92
91
90
88/a
1482
87
W6.2
W6.1
W6
W5.2
W5.1
W5
M-07
M-08
4.6.1
Fahrschule
Polsterei
Pizzeria
Döner
Spielcafe
Massagesalon
Friseur
Döner
Textilshop
Cafe Adler
Textilien am Adler
Nagel-studio
Vietnam Cuisine
Auto
Tür
KP
BB
MAPF
MO
PB
BVP
SD
B
H
DFI
Bank
FGU
Dieskaustraße
6,14 %
2.5 %
2 %
4,59 %
0,26
0,24
1,00
0,50
0,32
2,35
0,60
1,50
0,30
0,60
0,30
12
10
8
11
9a
9
7
5

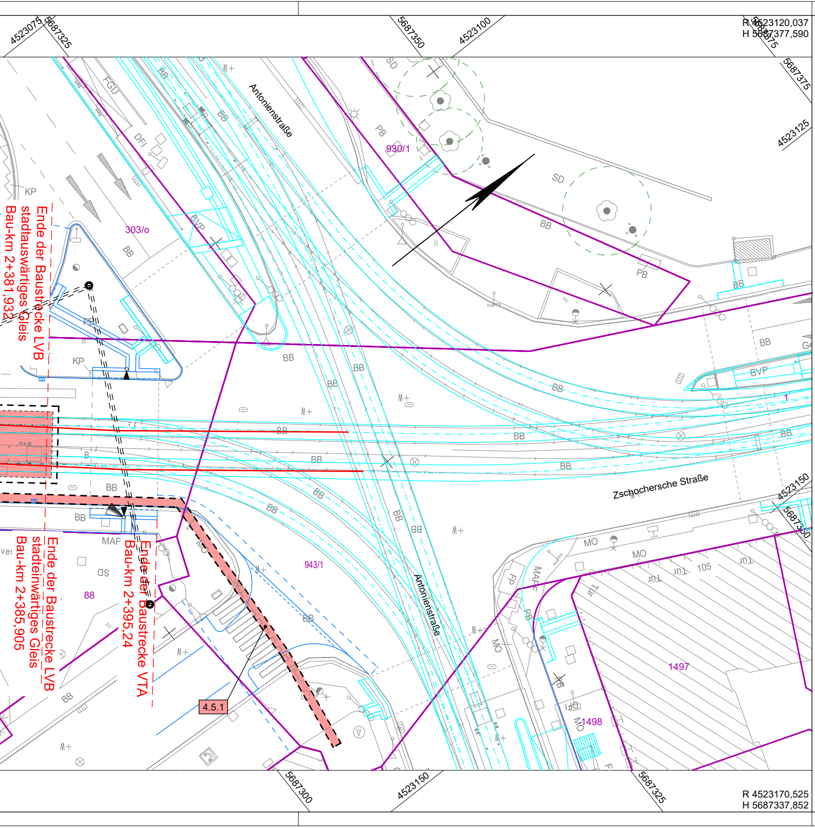
4523075
5687325
5687350
4523100
R 4523120,037
H 5687377,590
5687375
5687375
4523125
4523150
5687300
5687300
4523150
5687325
R 4523170,525
H 5687337,852
Antonienstraße
Antonienstraße
Zschochersche Straße
Ende der Baustrecke LVB
stadtauswärtiges Gleis
Bau-km 2+381,932
Ende der Baustrecke LVB
stadteinwärtiges Gleis
Bau-km 2+385,905
Ende der Baustrecke VTA
Bau-km 2+395,24
303/o
930/1
943/1
88
1497
1498
105
4.5.1
FGU
DFI
KP
KP
BVP
BVP
PB
PB
PB
SD
SD
SD
BB
MAP
MAP
MO
MO
MO
FP
M+

Zeichenerklärung

🟥	für den Verkehrsbau auf vertraglicher Grundlage zu nutzende Fläche
🟩	für den Verkehrsbau vorübergehend in Anspruch zu nehmende Fläch
🟦	für den Verkehrsbau dauernd dinglich zu belastende Fläche privater
🟨	Erwerb für Anlagen der LVB; auf Grundlage des Straßennutzungsver
🟥	Rückständiger Grunderwerb für Anlagen der LVB; auf Grundlage des Straßennutzungsvertrags zu nutzende Fläche
🟨	Erwerb für Dritte (Stadt Leipzig - VTA)
🟫	Rückstängiger Grunderwerb durch Dritte (Stadt Leipzig - VTA) - Dars
—	Fremdplanung VTA (vereinfachte Darstellung - informativ)
—	geplante Anlage der LVB
– – –	Planungsgrenze
— 815	Flurstückgrenze mit Nummer
2.2.1	Teilfläche des Flurstücks Nr. des betroffenen Flurstücks Nr. des Grunderwerbsplans
—●	Fahrleitung/Mast vorhanden
—●	Fahrleitung/Mast Neubau
—●	Fahrleitung/Mast Demontage
—●	Fahrleitung/Mast Umbau
● ○	Baumpflanzungen LVB / Stadt Leipzig - VTA (Darstellung informativ)

(Straßennutzungsvertrag)

he

Eigentümer

trags zu nutzende Fläche

tellung informativ

Blatt 1	2	3	4
			🟥

B_10_1_04_0_4_1_220810_GrerwbPl

Nr.	Art der Änderung	Datum	Name

Planungsgrundlage: Entwurfsvermessung von TRIGIS GmbH von 11/2020
Lagebezug: RD 83 Höhenbezug: DHHN 92

Auftragnehmer:

IBV
Ingenieurbüro für
Verkehrsanlagen GmbH
Niederlassung Sachsen, Büro Leipzig
Ludwig-Erhard-Straße 55a, 04103 Leipzig

	Datum	Name	Zeichen
bearbeitet	08/2022	Steinert	
gezeichnet	08/2022	Helmer	
geprüft	08/2022	Reischke	Reischke
Blattgröße: 141,6x30,2 (0,428 m²)	Projekt-Nr.:	00/00	

Bauherr:

Leipziger
Verkehrsbetriebe

Leipziger Verkehrsbetriebe (LVB) GmbH
Georgiring 3
04103 Leipzig

Umgestaltung Dieskaustraße zwischen Kulkwitzer Straße und Antonienstraße

(P-Nr. 90095)

Genehmigungsplanung	Grunderwerbsplan	Maßstab: 1:250
Abschnitt:	Bau-km 2+180,00 bis 2+310,69	Unterlage: B 10.1 - 04

i.V.

Frank Richter
2022.08.25 16:
10:51 +02'00'

Leipziger Verkehrsbetriebe (LVB) GmbH
Postfach 10 09 10
04009 Leipzig

gesehen:

i.A. S. Dorn

Stefanie Dorn
2022.08.25 13:
03:40 +02'00'

Leipzig, den:

genehmigt:

Leipzig, den:

Projekt: Dieskaustraße-Vorentwurf_neu *Objekt: Achs_VE_250_LVB_11 (GP_11_LVB_GEPL.PLT)* *141,6 cm x 30,2 cm = 0,428 m²* CARD/1