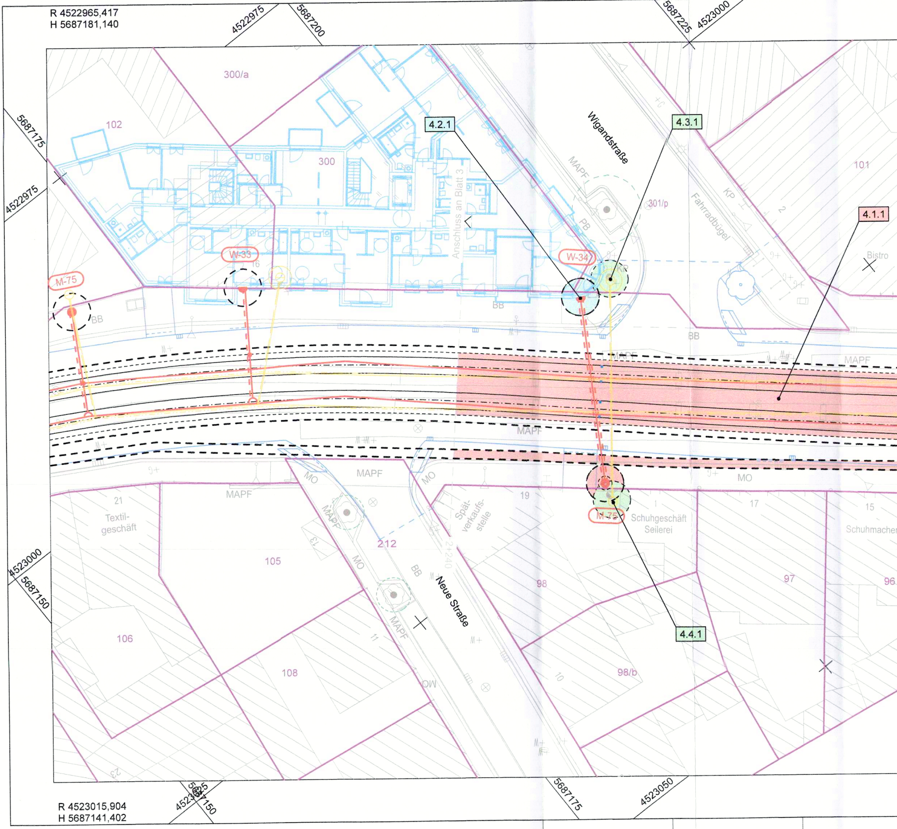
R 4522965,417
H 5687181,140
4522975
5687200
5687225
4523000
5687175
4522975
300/a
102
300
4.2.1
4.3.1
Wigandstraße
MAPF
301/p
Fahrradbügel
KP
101
2
4.1.1
Bistro
Anschluss an Blatt 3
PB
W-33
W-34
M-75
BB
BB
BB
KP
MAPF
MAPF
MAPF
MAPF
MAPF
MO
MO
MO
MO
21
Textil-
geschäft
19
Spät-
verkaufs-
stelle
1
Schuhgeschäft
Seilerei
17
15
Schuhmacher
M-75
4.4.1
105
212
98
97
96
13
Neue Straße
106
108
11
98/b
10
OW
23
4523000
5687150
R 4523015,904
H 5687141,402
4523025
5687150
5687175
4523050

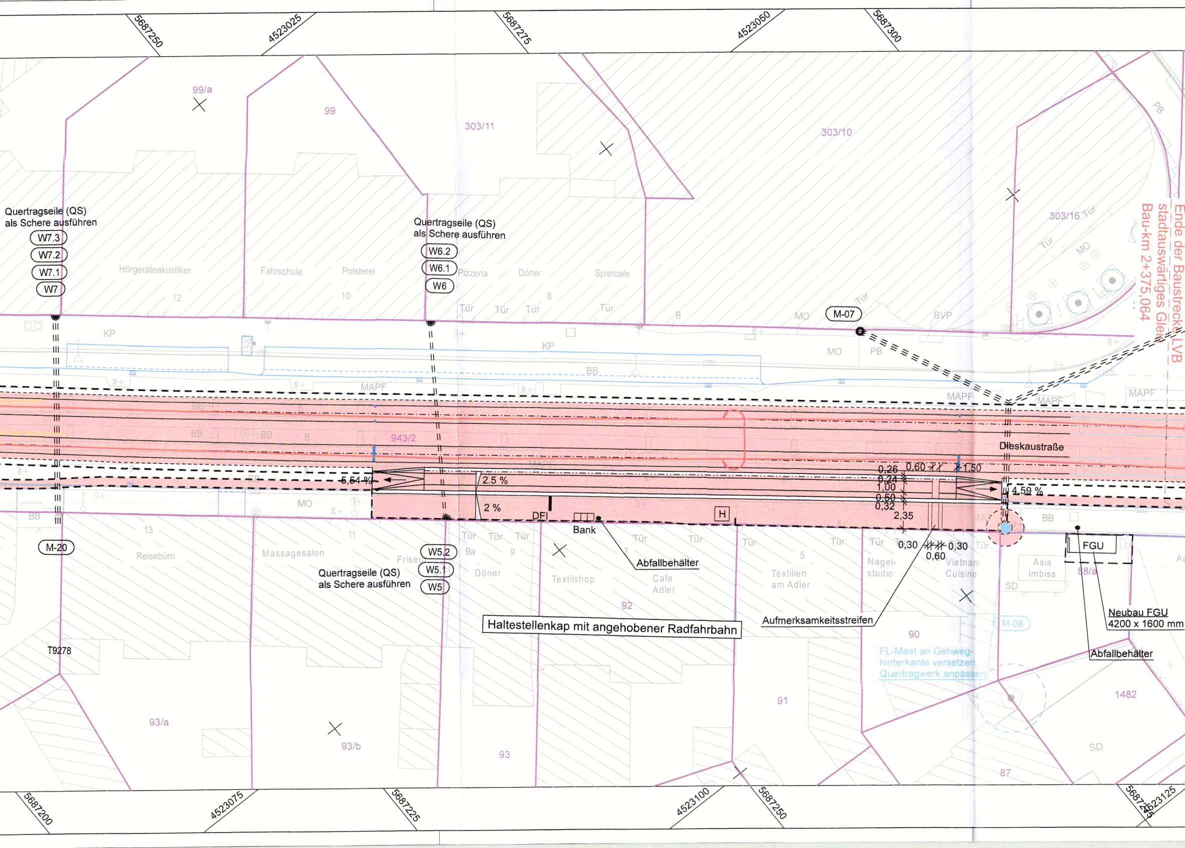
5687250
4523025
5687275
4523050
5687300
99/a
99
303/11
303/10
303/16
PB
Ende der Baustrecke LVB
stadtauswärtiges Gleis
Bau-km 2+375,064
Quertragseile (QS)
als Schere ausführen
W7.3
W7.2
W7.1
W7
Hörgeräteakustiker
12
Fahrschule
Polsterei
10
Quertragseile (QS)
als Schere ausführen
W6.2
W6.1
W6
Pizzeria
Döner
Spielcafe
8
Tür
MO
M-07
BVP
KP
KP
BB
MO
PB
MAPF
MAPF
MAPF
MAPF
BB
B
943/2
Dieskaustraße
0,26
0,60
1,50
0,24
1,00
0,50
0,32
2,35
5,54 %
2.5 %
2 %
4,59 %
MO
BB
DFI
Bank
H
13
Reisebüro
11
Massagesalon
Friseur
W5.2
W5.1
W5
Quertragseile (QS)
als Schere ausführen
9a
9
Döner
7
Textilshop
Cafe
Adler
Abfallbehälter
92
5
Textilien
am Adler
Nagel-
studio
Vietnam
Cuisine
0,30
0,30
0,60
FGU
Asia
Imbiss
88/a
SD
Neubau FGU
4200 x 1600 mm
Abfallbehälter
M-20
T9278
Haltestellenkap mit angehobener Radfahrbahn
Aufmerksamkeitsstreifen
90
M-08
FL-Mast an Gehweg-
hinterkante versetzen
Quertragwerk anpassen
1482
93/a
93/b
93
91
87
SD
5687200
4523075
5687225
4523100
5687250
5687275
4523125

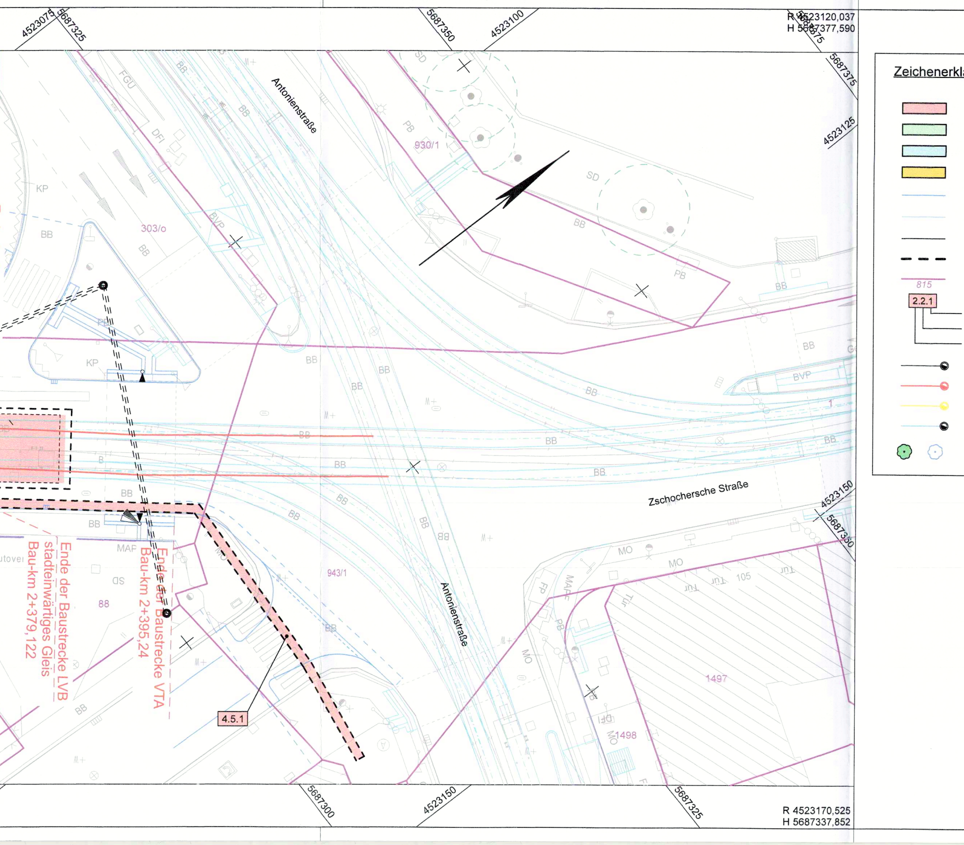
R 4523120,037
H 5687377,590
4523075
5687325
5687350
4523100
5687375
4523125
4523150
5687350
5687300
4523150
5687325
R 4523170,525
H 5687337,852
Zeichenerkl
815
2.2.1
Antonienstraße
Zschochersche Straße
Antonienstraße
930/1
303/o
943/1
88
1497
1498
105
SD
PB
BB
KP
FGU
DFI
BVP
MAP
MAPF
MO
FP
M+
Tür
4.5.1
Ende der Baustrecke LVB
stadteinwärtiges Gleis
Bau-km 2+379,122
Ende der Baustrecke VTA
Bau-km 2+395,24

ärung

für den Verkehrsbau auf vertraglicher Grundlage zu nutzende Fläche (Straßennutzungsvertrag)

für den Verkehrsbau vorübergehend in Anspruch zu nehmende Fläche

für den Verkehrsbau dauernd dinglich zu belastende Fläche privater Eigentümer

Erwerb für Dritte

weiterführende Planung VTA (vereinfachte Darstellung - informativ)

Fremdplanung (vereinfachte Darstellung - informativ)

geplante Anlage der LVB

Planungsgrenze

Flurstückgrenze mit Nummer

Teilfläche des Flurstücks
Nr. des betroffenen Flurstücks
Nr. des Grunderwerbsplans

Fahrleitung/Mast vorhanden

Fahrleitung/Mast Neubau

Fahrleitung/Mast Demontage

Fahrleitung/Mast Umbau

Baumpflanzungen LVB / Stadt Leipzig - VTA (Darstellung informativ)

Erläuterungen zum Planindex a
Änderungen gemäß Abwägung der Stellungnahmen TÖB:
- Anpassung der dargestellten Flächen gemäß Änderungen im Lageplan
  - Änderung Gleisgradiente zur Schaffung eines Anpassungsbereichs von ca. 6,7 m am Bauende
  - Anpassung der Rampen i.Z. des angehobenen Radfahrstreifens auf eine Neigung <6%
  - Verschiebung des FGU innerhalb des Flurstücks 88/a

Blatt 1	2	3	4
			🟥

B_10_1_04_a_4_1_230511_GrerwbPl

a	Änderungen gemäß Abwägung der Stellungnahmen TÖB	05/2023	Steinert
Nr.	Art der Änderung	Datum	Name

Planungsgrundlage: Entwurfsvermessung von TRIGIS GmbH von 11/2020
Lagebezug: RD 83
Höhenbezug: DHHN 92

IBV
Ingenieurbüro für
Verkehrsanlagen GmbH

Niederlassung Sachsen, Büro Leipzig
Ludwig-Erhard-Straße 55a, 04103 Leipzig

Auftragnehmer:

	Datum	Name	Zeichen
bearbeitet	08/2022	Steinert	
gezeichnet	08/2022	Helmer	
geprüft	08/2022	Reischke	
Blattgröße: 141,6x30,2 (0,428 m²)	Projekt-Nr.:		00/00

Leipziger
Verkehrsbetriebe

Bauherr:

Leipziger Verkehrsbetriebe (LVB) GmbH
Georgiring 3
04103 Leipzig

Umgestaltung Dieskaustraße zwischen Kulkwitzer Straße und Antonienstraße

(P-Nr. 90095)

Genehmigungsplanung

Abschnitt:

Grunderwerbsplan

Bau-km 2+180,00 bis 2+310,69

Maßstab: 1:250

Unterlage: B 10.1 - 04 a

i.V.

Tony Fabian
2023.05.15 17:33:29 +02'00'

Leipziger Verkehrsbetriebe (LVB) GmbH
Postfach 10 09 10
04009 Leipzig

Stefanie Dorn
2023.05.15 16:56:39 +02'00'

gesehen:

Leipzig, den:

Planfestgestellt:
Landesdirektion Sachsen
Leipzig, den 14. Dez. 2023
Unterschrift i.A. Mobius

32-0522/1435/16

genehmigt:

Leipzig, den: