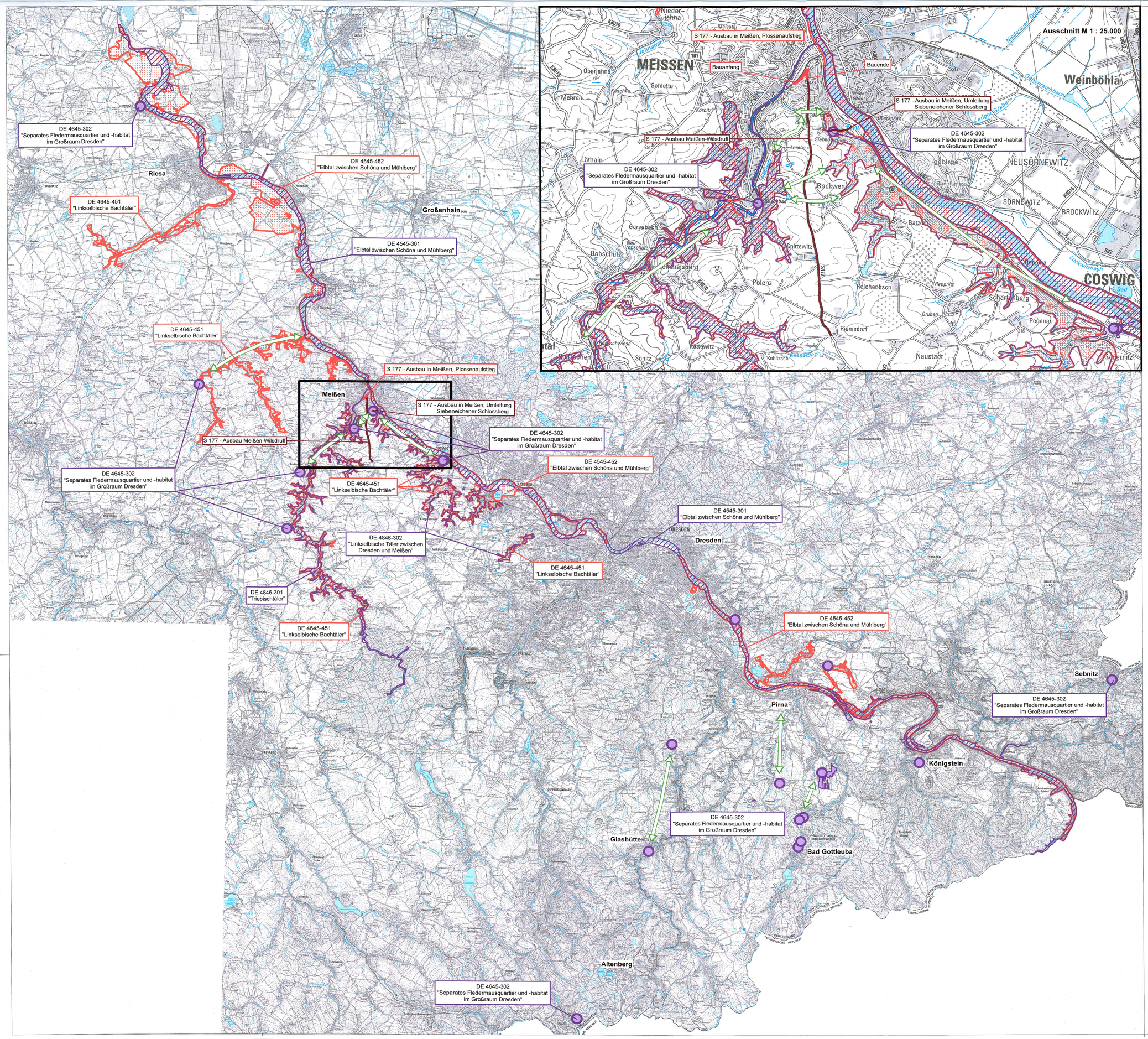

FFH - Vorprüfung für das Gebiet DE 4645-302
"Separate Fledermausquartiere und -habitate im Großraum Dresden"

Legende

FFH-Gebiet	Vogelschutz-gebiet	
		NATURA 2000-Gebiet, bei dem Beeinträchtigungen nicht ausgeschlossen werden können und das Gegenstand der vorliegenden FFH-VP ist
		NATURA 2000-Gebiet, bei dem Beeinträchtigungen nicht ausgeschlossen werden können und das Gegenstand einer weiteren Vorprüfung ist
		NATURA 2000-Gebiet, bei dem Beeinträchtigungen ausgeschlossen werden können
		Funktionale Beziehungen zwischen NATURA 2000-Gebieten und / oder deren Umgebung
		Streckenverlauf des geprüften Vorhabens
		andere Pläne und Projekte

M 1 : 100.000 (im Original)

0 2.500 5.000 10.000 15.000 m

N

Darstellung auf Grundlage der Topografischen Karte 1 : 50.000 (DTK 50)
© Staatsbetrieb Geobasisinformation und Vermessung Sachsen

Entwurfsersteller

Haß Landschaftsarchitekten
Schloßstraße 14, 01454 Radeberg, Tel. 0 35 28 / 43 82 - 0 Fax: 0 35 28 / 43 82 - 99
E-Mail: info@hass-landschaftsarchitekten.de

bearbeitet:	20.01.2022	SG
gezeichnet:	20.01.2022	NW
geprüft:	20.01.2022	
Projekt-Nr.:	11 R 514	

Straßenbaubehörde:
LANDESAMT FÜR STRASSENBAU UND VERKEHR
NIEDERLASSUNG MEISSEN
HEINRICH-HEINE-STR. 23c, 01662 MEISSEN
Tel.: 03521 - 7189 0
Fax.: 03521 - 7189 1999
EMAIL: Poststelle.ni-meissen@lasuv.sachsen.de

Bearbeitet: 27.04.22 Fr. Preuß, SB Planung
Geprüft: 27.04.22 Dipl.-Ing. Christian Fischer, Referatsleiter Umwelt und Landschaftsarchitektur, Planung
07. JULI 2022 Dipl.-Ing. Holger Hampsch, Referatsleiter Verkehrsmittel, Bau-Planung und Straßenbau
Hr. Faß, AL Planung u. Straßenbau

Nr.	Art der Änderung	Datum	Zeichen
a	Entfall Gehweg, Bereich Platane nur Deckeneinbau (0+410 bis 0+440)	30.11.2021	Ulbrich

FESTSTELLUNGSENTWURF / 1. TEKTUR

LANDESAMT FÜR STRASSENBAU UND VERKEHR
FREISTAAT SACHSEN

Unterlage / Blatt-Nr.: 19.3.4 / 1
FFH - VORPRÜFUNG 189
Übersichtskarte

Straße/ Abschn.-Nr./ Station: Bau-km 0+000 bis Bau-km 0+497
PROJIS-Nr.: 2309002 / MaViS-Nr. M 0000 1676
Maßstab: 1 : 100.000 / 1 : 25.000

S 177 - Ausbau in Meißen,
Abschnitt 1.1 Plossenaufstieg
Örtliche Umleitungsstrecke ÖPNV & Rettungsdienst

aufgestellt: Landesamt für Straßenbau und Verkehr Niederlassung Meißen
08. JULI 2022
Meißen
Holger Wehrmann
Niederlassungsleiter

Größe des Planes: 1,06 x 0,80 m