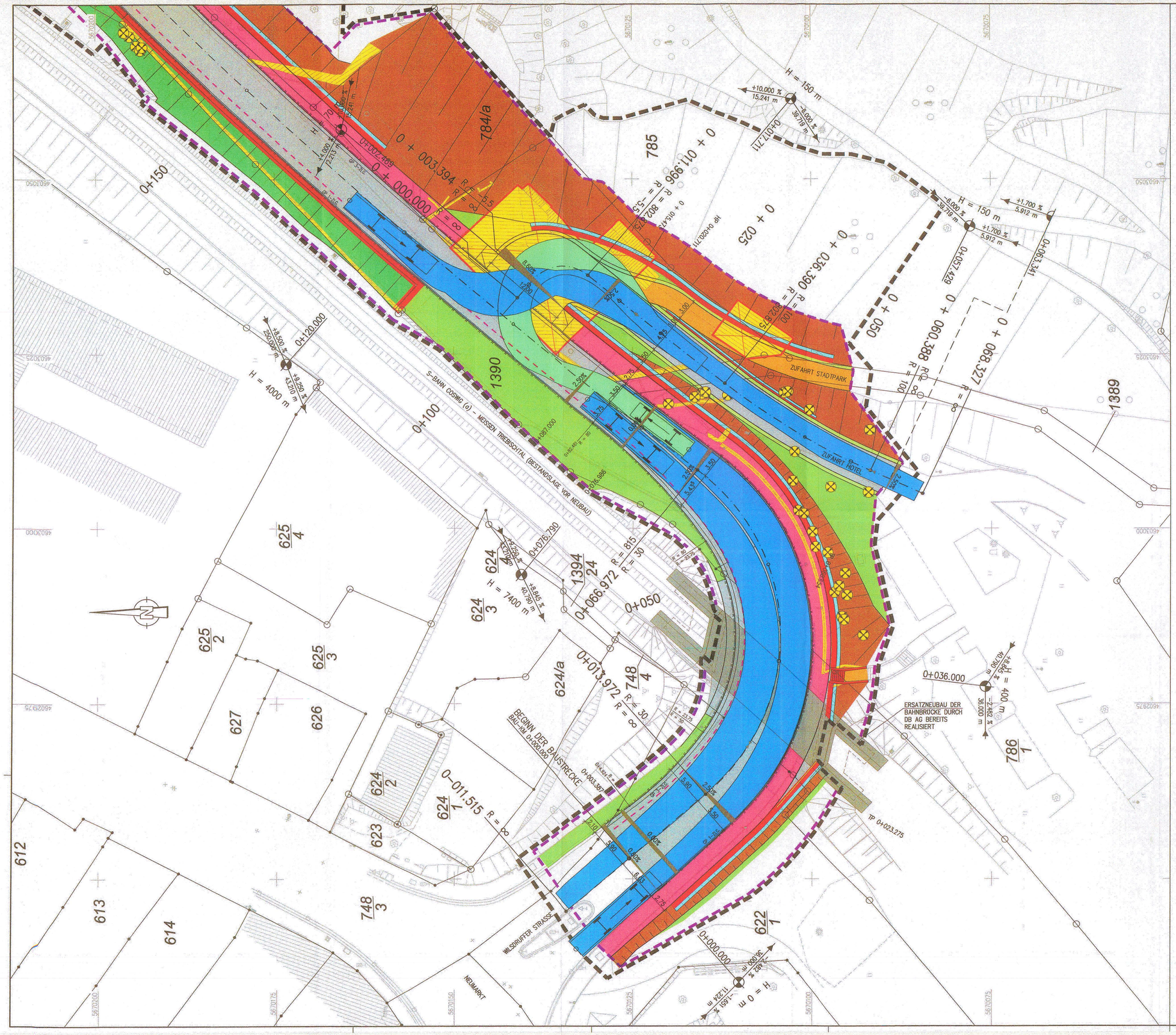


## ZEICHENERKLÄRUNG SCHLEPPKURVE

- SCHLEPPKURVE NACH FGSV 2001 – BUS (15m), INKL. BEIDSEITIGER BEWEGUNGSSPIELRAUM B = 25cm
- SCHLEPPKURVE NACH FGSV 2001 – LKW (2-ACHSIG), INKL. BEIDSEITIGER BEWEGUNGSSPIELRAUM B = 25cm

## ZEICHENERKLÄRUNG

- DAMMBÖSCHUNG
- GEHWEG – BETONPFL. – 2.50m
- FAHRBAHN – ASPHALT – 7.25m
- GEH-/RADWEG – ASPHALT – 2.75m
- STÜTZWAND
- EINSCHNITTSBÖSCHUNG
- NEIGUNGSBRECHPUNKT MIT ANGABE VON AUSRUNDUNGSHALBMESSER, LÄNGSNEIGUNG UND ABSTAND ZUM NÄCHSTEN NEIGUNGSBRECHPUNKT
- FAHRBAHNQUERNEIGUNG
- GRADIENTENHOCHPUNKT
- GRADIENTENTIEFPUNKT
- GRÜNFLÄCHE BZW. ENTSIEGELUNG
- NEBENFLÄCHEN
- ANPASSUNGSFLÄCHEN (ZUFAHRTEN/ WALDWEG)
- BAUMFÄLLUNG (LAUB- BZW. NADELBAUM) => BÄUME IN ZUSAMMENHÄNGENGENDEN GEHÖLZSTRUKTUREN WERDEN NICHT DARGESTELLT!
- GEBÄUDEABBRUCH
- BAUWERKSABBRUCH
- MARKIERUNG (SCHUTZSTREIFEN, LINKSABBIEGER ETC.)
- BAUFELDGRENZE GESAMTMASSNAHME (PLANFESTSTELLUNGSGRENZE)
- BAUFELDGRENZE AUSBAU PLOSSEN

| VERMESSUNGSANGABEN | | | |
|---|---|---|---|
| LAGEBEZUG: | RD 83 | HÖHENBEZUG: | DHHN 92 |


Entwurfsbearbeitung: INGENIEURGESELLSCHAFT BONK+HERRMANN MBH
Wehlener Straße 46, 01279 Dresden
Tel.: 0351 – 25 80 80
Fax: 0351 – 25 80 818
E-Mail: Bonk_Herrmann@t-online.de


| | | |
|---|---|---|
| Bearbeitet: | 05/2016 | Dölling |
| Gezeichnet: | 05/2016 | Dölling |
| Geprüft: | 07.07.2016 | |
| Projekt-Nr.: | V22/2009-IG | |


LANDESAMT FÜR STRASSENBAU UND VERKEHR
Niederlassung Meißen
Heinrich-Heine-Str. 23c
01662 Meißen
Tel.: 03521 – 7189 0
Fax: 03521 – 7189 1999
E-Mail: Poststelle.NL-Meissen@lasuv.sachsen.de


| | |
|---|---|
| Bearbeitet: | 19.07.2016 |
| Geprüft: | 02.08.16 03.08.16 |
| Projekt-Nr.: | |

| Nr. | Art der Änderung | Datum | Zeichen |
|---|---|---|---|
| | | | |

# FESTSTELLUNGSENTWURF

LANDESAMT FÜR STRASSENBAU UND VERKEHR — FREISTAAT SACHSEN

S 177/ Pirna – Wilsdruff/ NK 4846003, Stat. 0.025 – NK 4846003, Stat. 0.652

Unterlage / Blatt-Nr.: 16.1/1
SCHLEPPKURVENNACHWEIS BAHNBRÜCKE/HOTELZUFAHRT

PROJIS-Nr.: 2309002 — Maßstab: 1:250

## S 177 – AUSBAU IN MEISSEN, ABSCHNITT 1.1 PLOSSENAUFSTIEG

Aufgestellt:
Landesamt für Straßenbau und Verkehr,
NL Meißen

10. AUG. 2016
Meißen, den

Holger Wohlmann
Niederlassungsleiter