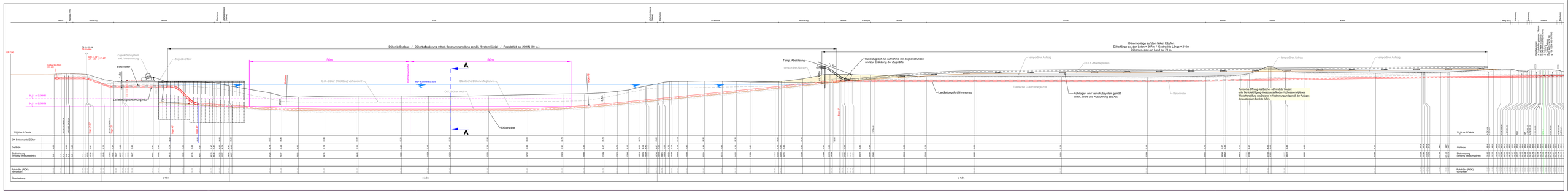

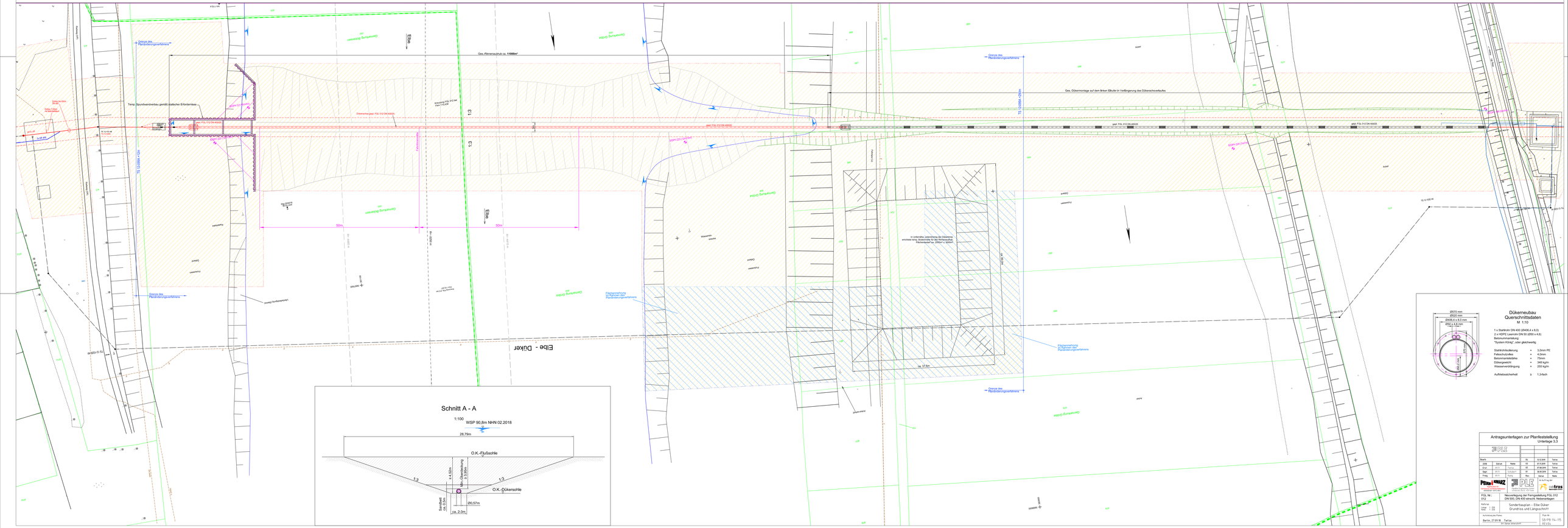
Elbe
Elbe - Düker
Ges.-Rinnenaushub ca. 11000m³
Temp. Spundwandverbau gemäß statischer Erfordernisse
Dükerachse gem. FGL 012 DN 400/G
Dükerachse auf dem linken Elbufer in Verlängerung des Dükerachsverlaufes
Grenze des Planänderungsverfahrens
Ortslage Dodow
Ortslage Gülze
Ortslage Gnevsdorf
Ortslage Fahrenkrug
Ortslage Tarbek
Ortslage Tarbeck
Ortslage Ziemkendorf
Ortslage Groß Schönwalde
Ortslage Groß Schönwalde
Ortslage Groß Schönwalde