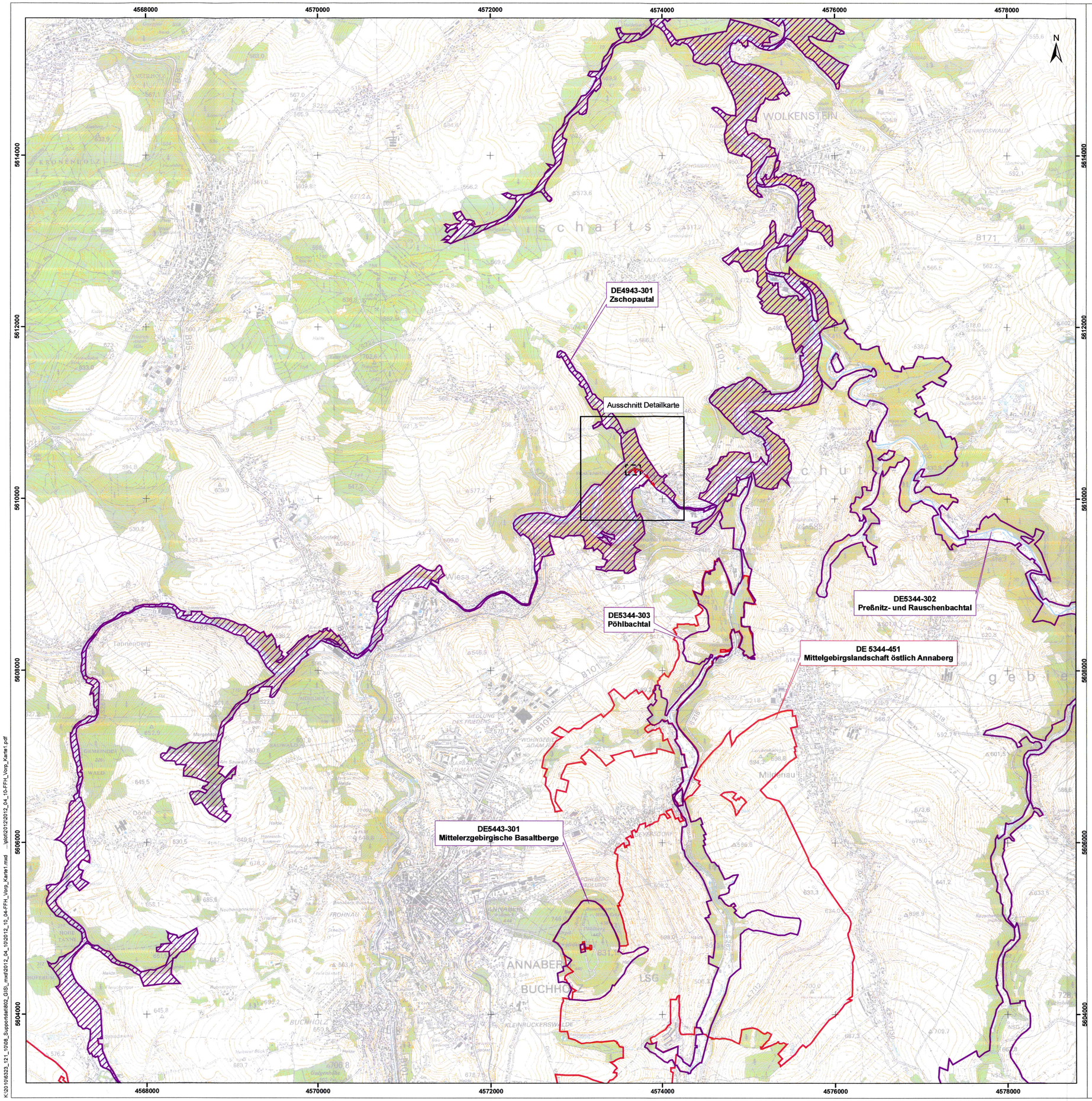

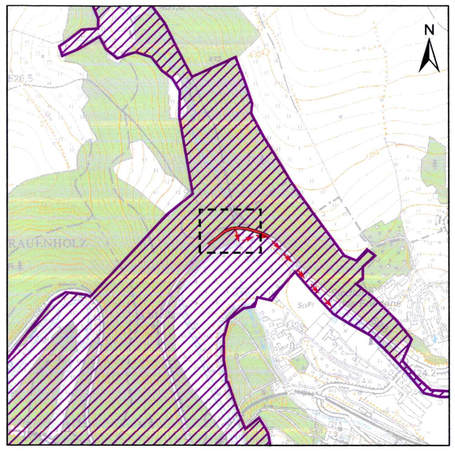

Detailkarte 1:10.000

FFH-VORPRÜFUNG FÜR DAS GEBIET DE 4943-301

Legende

FFH-Gebiet	Vogelschutz-gebiete	
		NATURA 2000 - Gebiet, Gegenstand der Vorprüfung
		NATURA 2000 - Gebiet
		Streckenverlauf des geprüften Vorhabens
		Maximaler Wirkraum des geprüften Vorhabens
		Schadstoffeinträge in Fließgewässer

Impressum:
DTK10, DTK25: © Staatsbetrieb Geobasisinformation und Vermessung Sachsen 2008
Änderungen und thematische Ergänzungen durch den Herausgeber
Jede weitere Vervielfältigung bedarf der Erlaubnis
des Landesvermessungsamtes Sachsen

1.500 750 0 1.500 Meter

ARCADIS
ARCADIS DEUTSCHLAND GMBH
Wallstraße 18, D-09599 Freiberg/Sa, Tel:(03 731) 7886-0

	Datum	Zeichen
bearbeitet	April 2012	hb
gezeichnet	April 2012	sh
geprüft:	Dipl.-Ing. Thomas Kunz	
Projekt-Nr.:	6323.121.10	

Freistaat Sachsen
Landesamt für Straßenbau und Verkehr
NL Zschopau, Sitz Chemnitz

Unterlage Nr. 19.2.1
Blatt Nr. 1

	Datum	Zeichen
bearbeitet		
gezeichnet		
geprüft		

FESTSTELLUNGSENTWURF

S 261 Schönfeld - Wiesa

S 261 Ersatzneubau Brückenbauwerk 11
über den Seidelbach einschließlich Straßenbau
bei Thermalbad - Wiesenbad

FFH-Vorprüfung
für das Gebiet DE 4943-301 (Zschopautal)

Karte 1
FFH-Vorprüfung

Maßstab 1 : 25.000

Aufgestellt: Landesamt für Straßenbau und Verkehr,
NL Zschopau

Lars Roßmann
Niederlassungsleiter

Chemnitz, d. 02. MAI 2018

K:\20106323_121_1006_Supportdat\802_GIS_mxd\2012_04_19\2012_10_04-FFH_Vorp_Karte1.mxd ...\plot\2012\2012_04_10-FFH_Vorp_Karte1.pdf