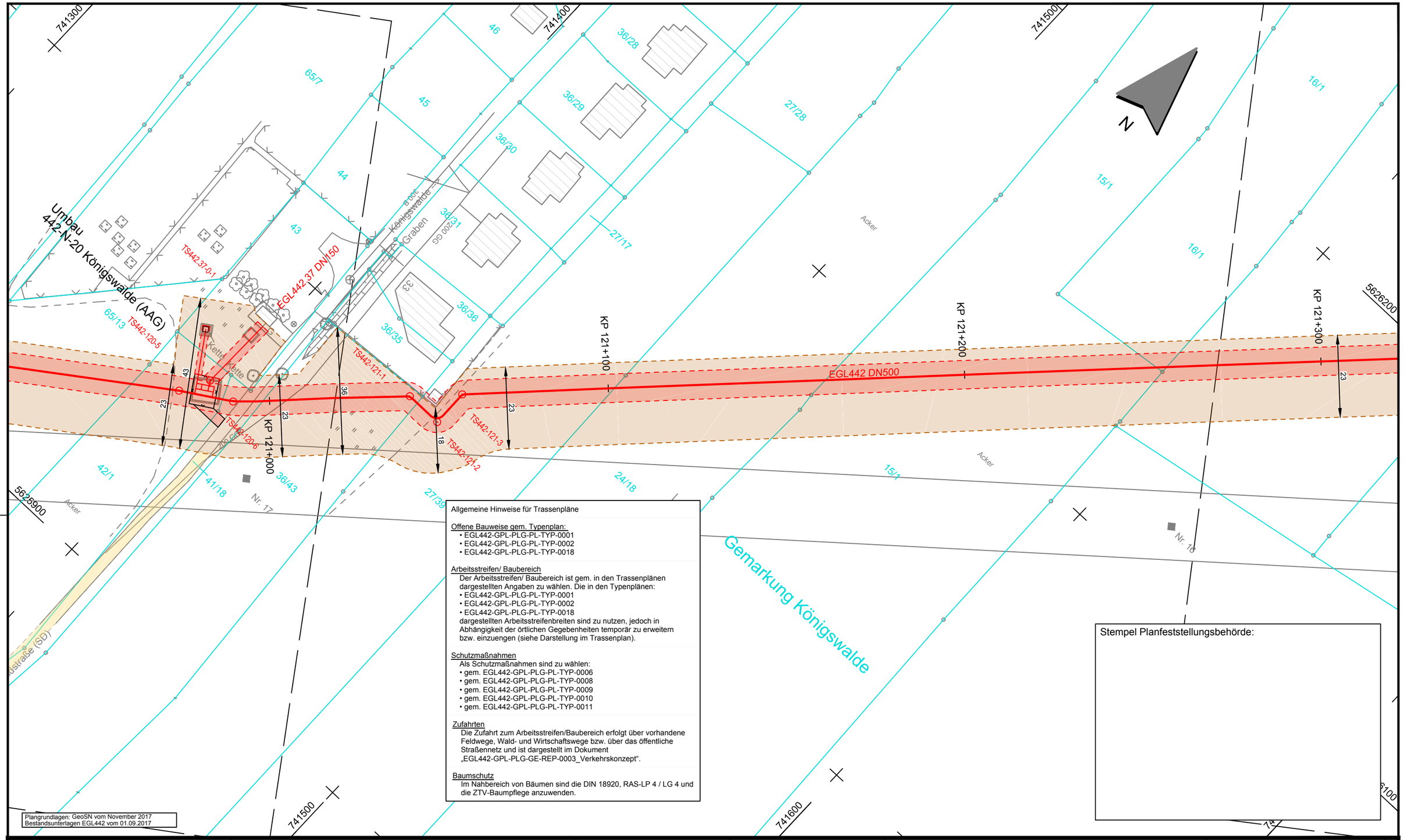

Allgemeine Hinweise für Trassenpläne

Offene Bauweise gem. Typenplan:
- EGL442-GPL-PLG-PL-TYP-0001
- EGL442-GPL-PLG-PL-TYP-0002
- EGL442-GPL-PLG-PL-TYP-0018

Arbeitsstreifen/ Baubereich
Der Arbeitsstreifen/ Baubereich ist gem. in den Trassenplänen dargestellten Angaben zu wählen. Die in den Typenplänen:
- EGL442-GPL-PLG-PL-TYP-0001
- EGL442-GPL-PLG-PL-TYP-0002
- EGL442-GPL-PLG-PL-TYP-0018

dargestellten Arbeitsstreifenbreiten sind zu nutzen, jedoch in Abhängigkeit der örtlichen Gegebenheiten temporär zu erweitern bzw. einzuengen (siehe Darstellung im Trassenplan).

Schutzmaßnahmen
Als Schutzmaßnahmen sind zu wählen:
- gem. EGL442-GPL-PLG-PL-TYP-0006
- gem. EGL442-GPL-PLG-PL-TYP-0008
- gem. EGL442-GPL-PLG-PL-TYP-0009
- gem. EGL442-GPL-PLG-PL-TYP-0010
- gem. EGL442-GPL-PLG-PL-TYP-0011

Zufahrten
Die Zufahrt zum Arbeitsstreifen/Baubereich erfolgt über vorhandene Feldwege, Wald- und Wirtschaftswege bzw. über das öffentliche Straßennetz und ist dargestellt im Dokument „EGL442-GPL-PLG-GE-REP-0003_Verkehrskonzept".

Baumschutz
Im Nahbereich von Bäumen sind die DIN 18920, RAS-LP 4 / LG 4 und die ZTV-Baumpflege anzuwenden.

Stempel Planfeststellungsbehörde:

Plangrundlagen: GeoSN vom November 2017
Bestandsunterlagen EGL442 vom 01.09.2017

Anschluss Blatt-Nr. T036

Gemarkung:	Königswalde	
Gemeinde:	Werdau	
Kreis:	Zwickau	
Schutzstreifenbreite:	8,0 m	
Kabelschutzrohr:	4x PE-HD 50x4,6	
Nennweite/Nenndruck:	DN500 / DP84	
Fertigstellung der Ltg.:	---	
Inbetriebnahme am:	---	
Bauführer:	---	
Druckprobe am:	_ _ . _ _ . _ _ _ _	

Koordinaten der Tangentenschnittpunkte (TS)
siehe Dokument EGL442-GPL-PLG-PL-LST-0003

TS	Rechts(Y)	Hoch(X)
Koordinatenverzeichnis		

Lagestatus: ETRS89_UTM_Zone_32N
Höhenstatus: DE_DHHN92 NH

Bauherr:
Ferngas
Ferngas Netzgesellschaft mbH
Reichswaldstraße 52
90571 Schwaig b. Nürnberg

Generalplaner:
IPROconsult
Veenker
ARGE Generalplanung EGL442
c/o IPROconsult GmbH
Trothaer Straße 65
06118 Halle

Planersteller:
GeoTec-Tiemann GmbH
Rudolf-Walther-Straße 1
06188 Landsberg

Rohrleitungsbau	EGL442	- GPL	- PLG	- PL	- ALS	- 0356	- 02
Gewerk	Projekt-Nr.	Firma	Anlagenteil	Disziplin	Dok-Art	Plan-Nr.	Index

Projekt:
Erneuerung EGL442
Generalplanung
Planfeststellungsantrag Abschnitt PSA

Planinhalt:
Trassenplan EGL442
Blatt-Nr. T037

Maßstab:	1:1.000
Blattformat:	297 x 420
Datei:	EGL442-GPL-PLG-PL-ALS-XXX5_LK Zwickau
Projektleiter:	Herr Koch
Fachplaner:	Frau Hein
Erstellt am:	04.01.2018
Zeichner:	Frau Schmidt / Frau Stein
Geändert am:	04.05.2018
Zeichner:	Frau Stein
Geprüft am:	04.01.2018
Prüfer:	Herr Koch

Anschluss Blatt-Nr. T038

Weitergabe sowie Vervielfältigung dieses Dokuments, Verwertung und Mitteilung seines Inhalts sind verboten, soweit nicht ausdrücklich gestattet. Zuwiderhandlungen verpflichten zu Schadenersatz. Alle Rechte für den Fall der Patent-, Gebrauchsmuster- oder Geschmacksmustereintragung vorbehalten.