

LISt Gesellschaft für Verkehrswesen und ingenieurtechnische Dienstleistungen mbH
S 154 / VNK 5051012 Station 0,662 bis NNK 5051020 Station 4,269

100 km Radwege Programm S 154 westlich Kirnitzschtal

PROJIS-NR.: 006447-02

Feststellungsentwurf

- GRUNDERWERB -

gez. Brodner 03.06.2024

gez. Klimas 04.06.2024

aufgestellt:

gez. Trillenberg

Hainichen, den 05.06.2024 _ _ _

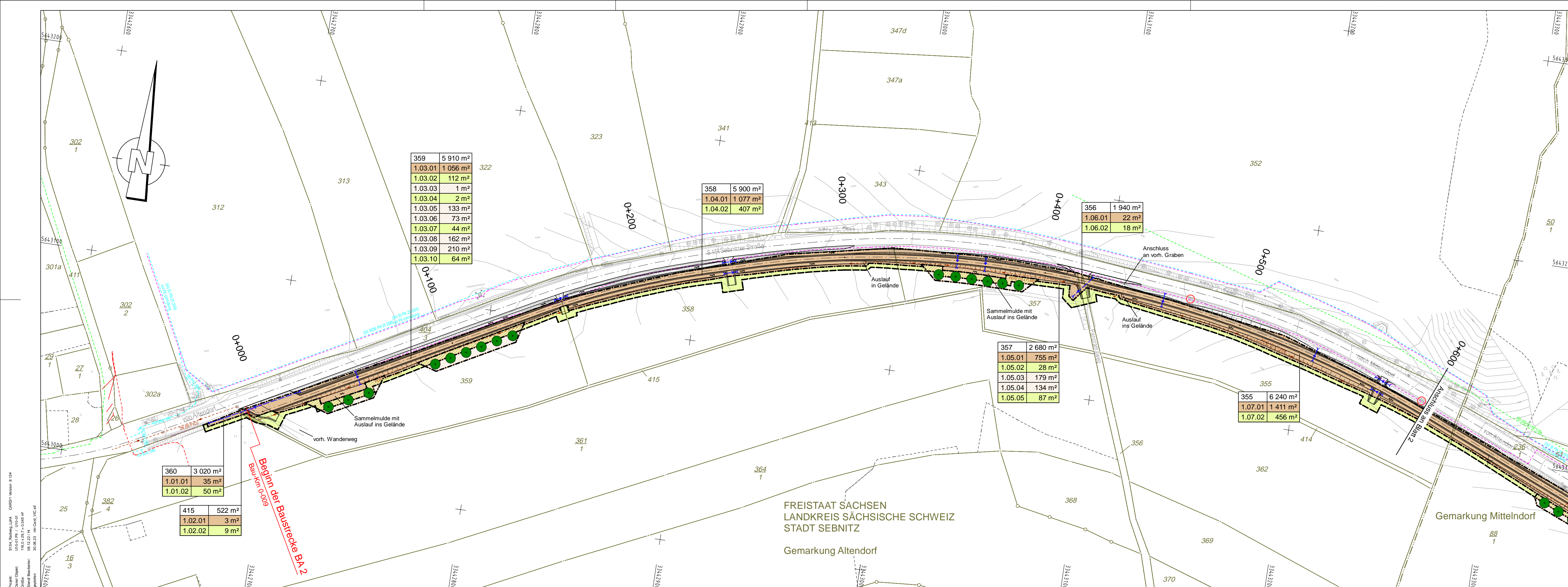

Zeichenerklärung

Grunderwerb

[Symbol]	zu erwerbende Fläche / rückständiger Erwerb
[Symbol]	zu erwerbende Fläche für LBP
[Symbol]	zu erwerbende Fläche für LBP und vorübergehend in Anspruch zu nehmende Fläche
[Symbol]	vorübergehend in Anspruch zu nehmende Fläche
[Symbol]	vorübergehend in Anspruch zu nehmende Fläche für LBP
[Symbol]	dauernd zu belastende Fläche
[Symbol]	dauernd zu belastende Fläche für LBP

[Symbol]	Flur / Flurstück / Größe des Flurstückes
[Symbol]	lfd. Nr. im Grunderwerbsverzeichnis / Größe der Teilfläche
[Symbol]	2 Nr. des Grunderwerbsplanes
[Symbol]	34 lfd. Nr. des betroffenen Flurstückes
[Symbol]	1 Teilfläche eines Flurstückes

Zusammengehörigkeitsfeil

Gemarkungsgrenze

Flurgrenze

Flurstücksgrenze außerhalb / innerhalb des Baufeldes

Flurstücksnummer

Baufeldgrenze

Nutzungsartengrenze



VIC Planen und Beraten GmbH
Niederlassung Dresden
Ammonstraße 35
01067 Dresden
Tel +49 (0)351 - 4990 600
Fax +49 (0)351 - 4990 720
E-Mail info@vic-gmbh.de

bearbeitet	05/2024	Name	Weichen
gezeichnet	05/2024		Hippe
geprüft:	Dresden, 05/2024		
Dipl.-Ing. Christian Weichert Abteilungsleiter Verkehrsanlagen			



LIST Gesellschaft für Verkehrswesen
und ingenieurtechnische
Dienstleistungen mbH
Ernst-Thälmann-Straße 5, 09661 Hainichen / Tel.: 037207 832-0 / Fax.: 0351 4511 784-203

Bearbeitet:	gez. Brodner
Geprüft:	gez. Klimas
Projekt-Nr.:	

Nr.	Art der Änderung	Datum	Zeichen

FESTSTELLUNGSENTWURF



Freistaat
SACHSEN

vertreten durch
LIST Gesellschaft für Verkehrswesen
und ingenieurtechnische
Dienstleistungen mbH

Unterlage / Blatt-Nr.: 10 / 1
Grunderwerb
Baubabschnitt 2

S 154 / Sebnitz-Bad Schandau / NK 5051012 Stat. 0,662 - NK 5051020 Stat. 4,269
PROJIS-Nr.: 006447-02

Maßstab: 1:1000

100 km Radwege Programm

S 154 Neubau einer Radverkehrsanlage westlich Kirmitzschtal

aufgestellt:	gez. Trillenberg
Hainichen, den 05.06.2024	

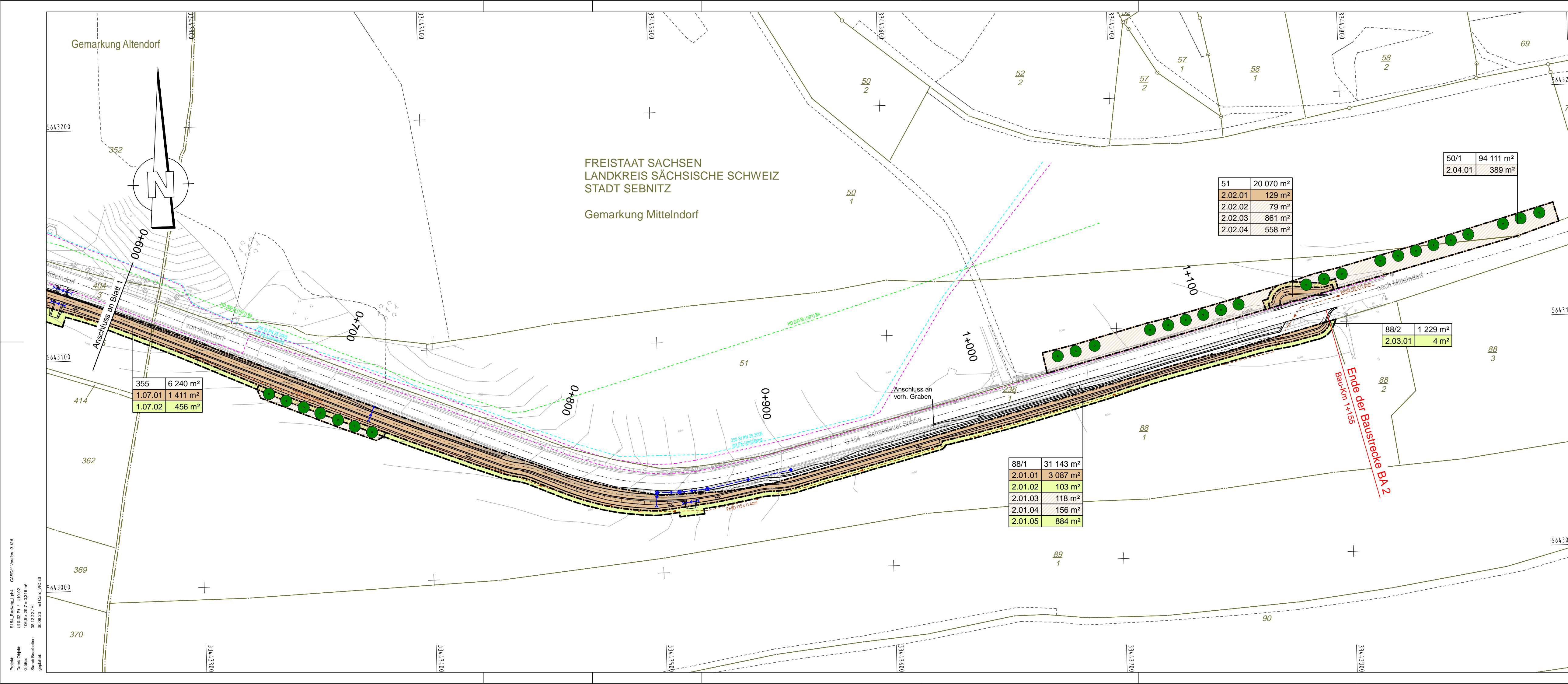

Zeichenerklärung

zu erwerbende Fläche / rückständiger Erwerb

zu erwerbende Fläche für LBP

zu erwerbende Fläche für LBP und vorübergehend in Anspruch zu nehmende Fläche

vorübergehend in Anspruch zu nehmende Fläche

vorübergehend in Anspruch zu nehmende Fläche für LBP

dauernd zu belastende Fläche

dauernd zu belastende Fläche für LBP

3 14/2 4 248 m²

2.34.1 345 m²

Flur / Flurstück / Größe des Flurstückes

lfd. Nr. im Grunderwerbsverzeichnis / Größe der Teilfläche
2 Nr. des Grunderwerbsplanes
34 lfd. Nr. des betroffenen Flurstückes
1 Teilfläche eines Flurstückes

Zusammengehörigkeitspfeil

Gemarkungsgrenze

Flurgrenze

Flurstücksgrenze
außerhalb / innerhalb des Baufeldes

Flurstücksnummer

Baufeldgrenze

Nutzungsartengrenze



VIC Planen und Beraten GmbH
Niederlassung Dresden
Ammonstraße 35
01067 Dresden
Tel. +49 (0)351 - 4990 600
Fax +49 (0)351 - 4990 720
E-Mail info@vic-gmbh.de

	Datum	Name
bearbeitet	05/2024	Weichert
gezeichnet	05/2024	Hippe
geprüft:	Dresden, 05/2024	
	Dipl.-Ing. Christian Weichert Abteilungsleiter Verkehrsanlagen	



L I S t Gesellschaft für Verkehrswesen
und ingenieurtechnische
Dienstleistungen mbH
Ernst-Thälmann-Straße 5, 09661 Hainichen / Tel.: 037207 832-0 / Fax.: 0351 4511 784-203

Bearbeitet:	gez. Brodner
03.06.2024	
Geprüft:	gez. Klimas
04.06.2024	
Projekt-Nr.:	

Nr.	Art der Änderung	Datum	Zeichen



Freistaat
SACHSEN

vertreten durch
L I S t Gesellschaft für Verkehrswesen
und ingenieurtechnische
Dienstleistungen mbH

Unterlage / Blatt-Nr.: 10 / 2

Grunderwerb
Bauabschnitt 2

S 154 / Sebnitz-Bad Schandau / NK 5051012 Stat. 0,662 - NK 5051020 Stat. 4,269
PROJIS-Nr.: 006447-02

Maßstab: 1:1000

100 km Radwege Programm

S 154 Neubau einer Radverkehrsanlage westlich Kirnitzschtal

aufgestellt:

gez. Trillenberg

Hainichen, den 05.06.2024

Projekt: S154_Radweg_L104 CAD/1 Version 9.124
Datum/Objekt: 05.06.24 / 10.02
Gezeichnet: 05.06.24 / 03.16 m²
Geprüft: 04.06.24 / 03.16 m²
Gezeichnet: 05.06.24 / 03.16 m²
Geprüft: 04.06.24 / 03.16 m²

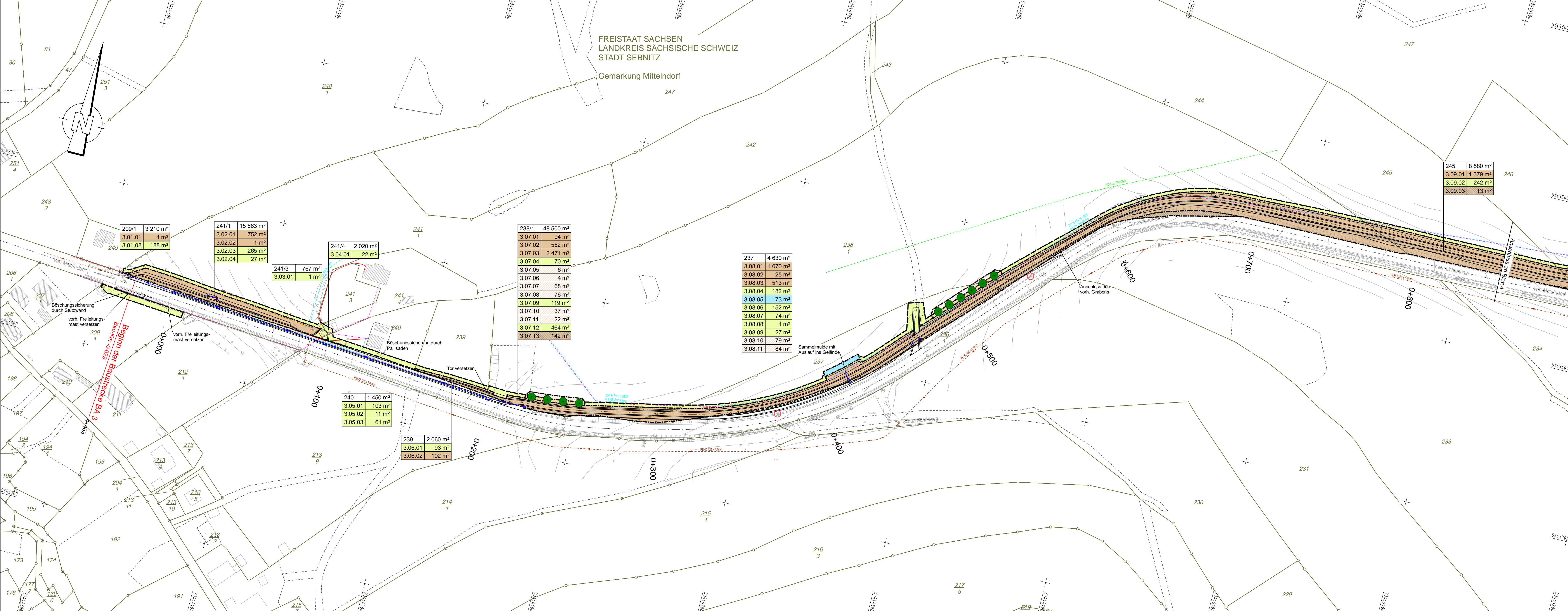

Zeichenerklärung

zu erwerbende Fläche / rückständiger Erwerb

zu erwerbende Fläche für LBP

zu erwerbende Fläche für LBP und vorübergehend in Anspruch zu nehmende Fläche

vorübergehend in Anspruch zu nehmende Fläche

vorübergehend in Anspruch zu nehmende Fläche für LBP

dauernd zu belastende Fläche

dauernd zu belastende Fläche für LBP

Flur / Flurstück / Größe des Flurstückes

lfd. Nr. im Grunderwerbsverzeichnis / Größe der Teilfläche
2 Nr. des Grunderwerbsplanes
34 lfd. Nr. des betroffenen Flurstückes
1 Teilfläche eines Flurstückes

Zusammengehörigkeitspfeil

Gemarkungsgrenze

Flurgrenze

Flurstücksgrenze
außerhalb / innerhalb des Baufeldes

Flurstücksnummer

Baufeldgrenze

Nutzungsartengrenze

VIC Plänen und Beraten GmbH
Niederlassung Dresden
Annenstraße 35
01067 Dresden
Tel. +49 (0)351 - 4990 600
Fax +49 (0)351 - 4990 720
E-Mail info@vic-gmbh.de

	Datum	Name
bearbeitet	05/2024	Weichert
gezeichnet	05/2024	Hippe
geprüft:	Dresden, 05/2024	

Dipl.-Ing. Christian Weichert
Abteilungsleiter Verkehrsanlagen

LIST Gesellschaft für Verkehrswesen
und ingenieurtechnische
Dienstleistungen mbH
Ems-Thälmann-Straße 5, 09661 Hainichen / Tel.: 037207 832-0 / Fax: 0351 4511 794-203

Bearbeitet:	gez. Brodner 03.06.2024
Geprüft:	gez. Klimas 04.06.2024
Projekt-Nr.:	

Nr.	Art der Änderung	Datum	Zeichen

FESTSTELLUNGSENTWURF

vertreten durch
LIST Gesellschaft für Verkehrswesen
und ingenieurtechnische
Dienstleistungen mbH

Freistaat
SACHSEN

S 154 / Sebnitz-Bad Schandau / NK 5051012 Stat. 0,662 - NK 5051020 Stat. 4,269
PROJIS-Nr.: 006447-02

Unterlage / Blatt-Nr.: 10 / 3
Grunderwerb
Baubabschnitt 3

Maßstab: 1:1000

100 km Radwege Programm
S 154 Neubau einer Radverkehrsanlage westlich Kirmitzschtal

aufgestellt:

gez. Trillenberg

Hainichen, den 05.06.2024

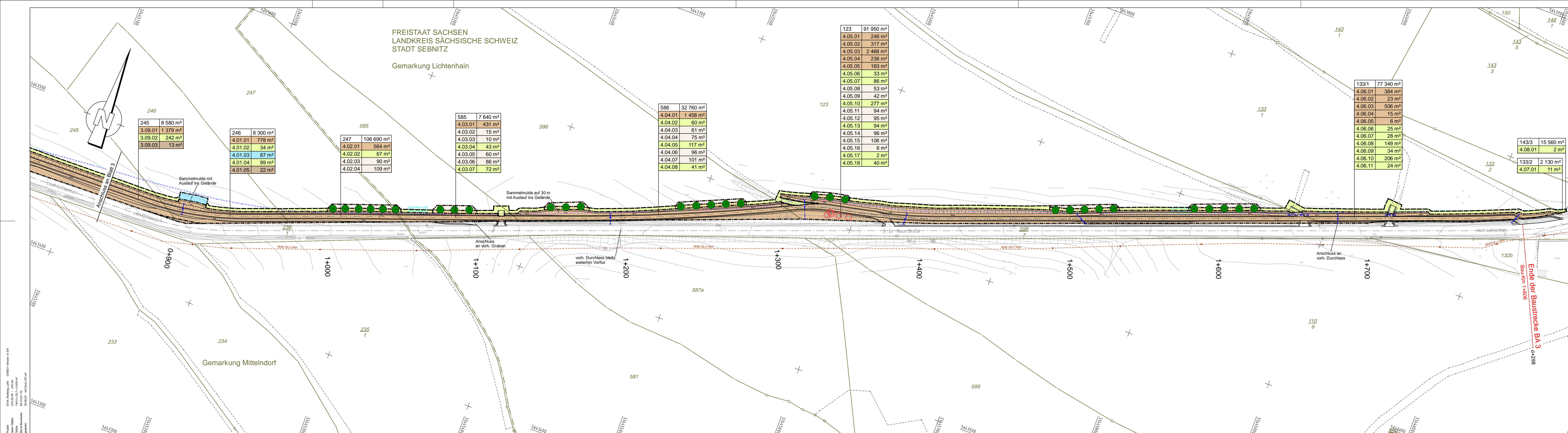

Zeichenerklärung

Grunderwerb

[Solid Brown]	zu erwerbende Fläche / rückständiger Erwerb
[Hatched Brown]	zu erwerbende Fläche für LBP
[Hatched Yellow]	zu erwerbende Fläche für LBP und vorübergehend in Anspruch zu nehmende Fläche
[Solid Yellow]	vorübergehend in Anspruch zu nehmende Fläche
[Hatched Green]	vorübergehend in Anspruch zu nehmende Fläche für LBP
[Solid Blue]	dauernd zu belastende Fläche
[Hatched Blue]	dauernd zu belastende Fläche für LBP

[Solid Green]	Flur / Flurstück / Größe des Flurstückes
[Hatched Green]	lfd. Nr. im Grunderwerbsverzeichnis / Größe der Teilfläche
[Hatched Green]	2 lfd. Nr. des Grunderwerbsplanes
[Hatched Green]	34 lfd. Nr. des betroffenen Flurstückes
[Hatched Green]	1 Teilfläche eines Flurstückes

[Dashed Green]	Zusammengehörigkeitspfeil
[Dashed Green]	Gemarkungsgrenze
[Dashed Green]	Flurgrenze
[Dashed Green]	Flurstücksgrenze
[Dashed Green]	außerhalb / innerhalb des Baufeldes
[Dashed Green]	Flurstücksnummer
[Dashed Green]	Baufeldgrenze
[Dashed Green]	Nutzungsartengrenze



VIC Planen und Beraten GmbH
Niederlassung Dresden
Ammonstraße 35
01067 Dresden
Tel. +49 (0)351 - 4990 600
Fax +49 (0)351 - 4990 720
E-Mail info@vic-gmbh.de

bearbeitet	Datum	Name
gezeichnet	05/2024	Weichert
geprüft	05/2024	Hippe
Dipl.-Ing. Christian Weichert Abteilungsleiter Verkehrsanlagen		



LIS Gesellschaft für Verkehrswesen
und ingenieurtechnische
Dienstleistungen mbH
Ernst-Thälmann-Straße 5, 09861 Hainichen / Tel.: 037207 632-0 / Fax.: 0351 4511 794-203

Bearbeitet:	gez. Brodner
Geprüft:	gez. Klimas
Projekt-Nr.:	04.06.2024

Nr.	Art der Änderung	Datum	Zeichen

FESTSTELLUNGSENTWURF



Freistaat
SACHSEN

vertreten durch
LIS Gesellschaft für Verkehrswesen
und ingenieurtechnische
Dienstleistungen mbH

Unterlage / Blatt-Nr.: 10 / 4
Grunderwerb
Bauabschnitt 3

S 154 / Sebnitz-Bad Schandau / NK 5051012 Stat. 0.662 - NK 5051020 Stat. 4.269

PROJIS-Nr.: 006447-02

Maßstab: 1:1000

100 km Radwege Programm

S 154 Neubau einer Radverkehrsanlage westlich Kirmitzschtal

aufgestellt:	gez. Trillenberg
Hainichen, den 05.06.2024	

Proj. S 154 Radweg L 104 CAD/Verf. S 154
Geod. 14.6.2.23.7 - 0.023 MF
Stand: 08.12.23
Bearb.: 08.12.23
Prüf.: 08.12.23

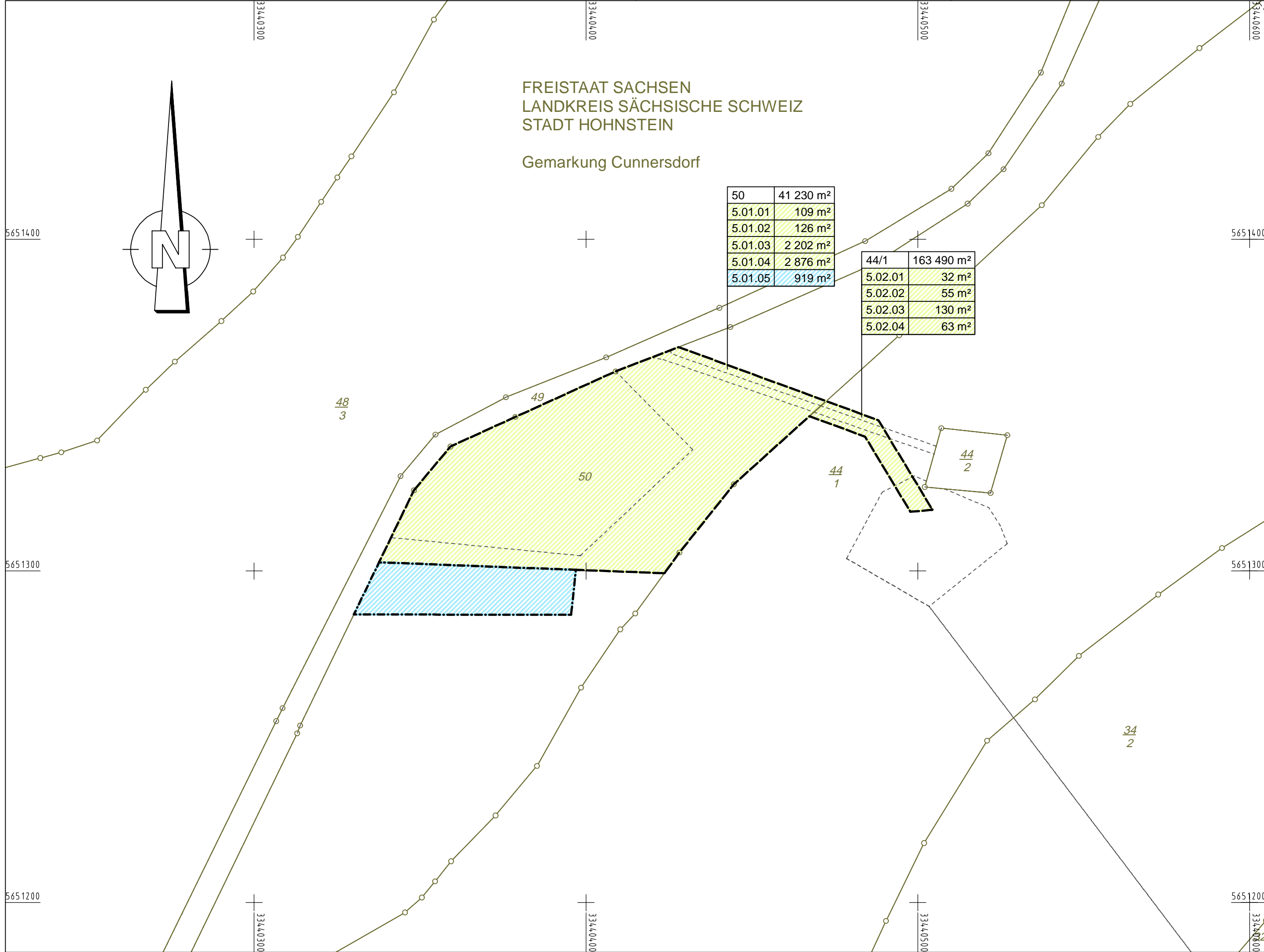

Zeichenerklärung

Grunderwerb



zu erwerbende Fläche / rückständiger Erwerb



zu erwerbende Fläche für LBP



zu erwerbende Fläche für LBP und vorübergehend in Anspruch zu nehmende Fläche



vorübergehend in Anspruch zu nehmende Fläche



vorübergehend in Anspruch zu nehmende Fläche für LBP



dauernd zu belastende Fläche



dauernd zu belastende Fläche für LBP

3 14/2	4 248 m²
----------	----------

Flur / Flurstück / Größe des Flurstückes

2.34.1	345 m²
--------	--------

lfd. Nr. im Grunderwerbsverzeichnis / Größe der Teilfläche
2 Nr. des Grunderwerbsplanes
34 lfd. Nr. des betroffenen Flurstückes
1 Teilfläche eines Flurstückes



Zusammengehörigkeitspfeil



Gemarkungsgrenze



Flurgrenze



Flurstücksgrenze
außerhalb / innerhalb des Baufeldes



Flurstücksnummer



Baufeldgrenze



Nutzungsartengrenze



VIC Planen und Beraten GmbH
Niederlassung Dresden
Ammonstraße 35
01067 Dresden
Tel +49 (0)351 - 4990 600
Fax +49 (0)351 - 4990 720
E-Mail info@vic-gmbh.de

	Datum	Name
bearbeitet	05/2024	Weichert
gezeichnet	05/2024	Hippe
geprüft:	Dresden, 05/2024	
	Dipl.-Ing. Christian Weichert Abteilungsleiter Verkehrsanlagen	



LIST Gesellschaft für Verkehrswesen
und ingenieurtechnische
Dienstleistungen mbH
Ernst-Thälmann-Straße 5, 09661 Hainichen / Tel.: 037207 832-0 / Fax.: 0351 4511 784-203

Bearbeitet:	gez. Brodner 03.06.2024
Geprüft:	gez. Klimas 04.06.2024
Projekt-Nr.:	

Nr.	Art der Änderung	Datum	Zeichen

FESTSTELLUNGSENTWURF



vertreten durch
LIST Gesellschaft für Verkehrswesen
und ingenieurtechnische
Dienstleistungen mbH

Unterlage / Blatt-Nr.: 10 / 5
Grunderwerb

S 154 / Sebnitz-Bad Schandau / NK 5051012 Stat. 0,662 - NK 5051020 Stat. 4,269

PROJIS-Nr.: 006447-02

Maßstab: 1:1000

100 km Radwege Programm S 154 Neubau einer Radverkehrsanlage westlich Kirnitzschtal

aufgestellt:

gez. Trillenberg

Hainichen, den 05.06.2024