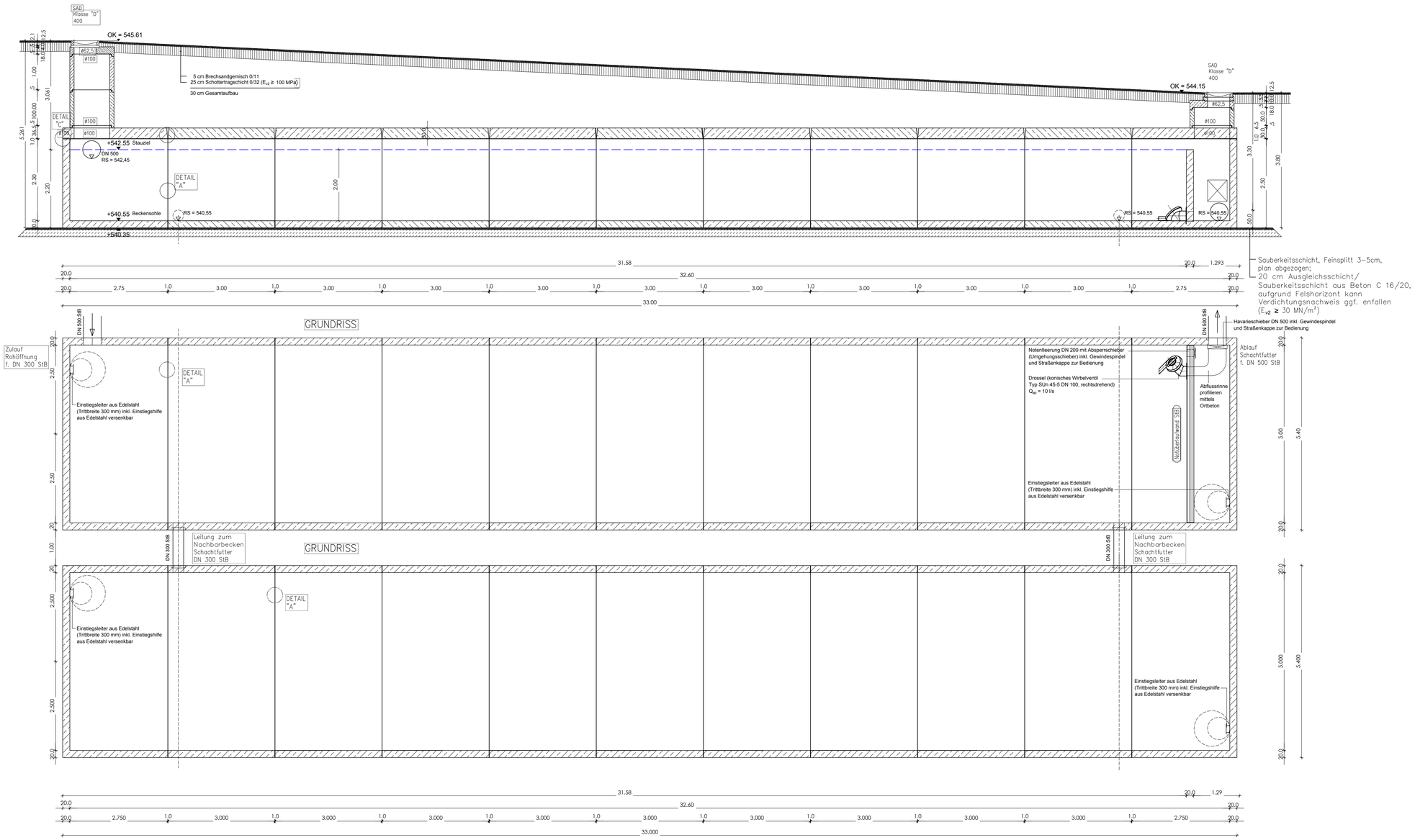

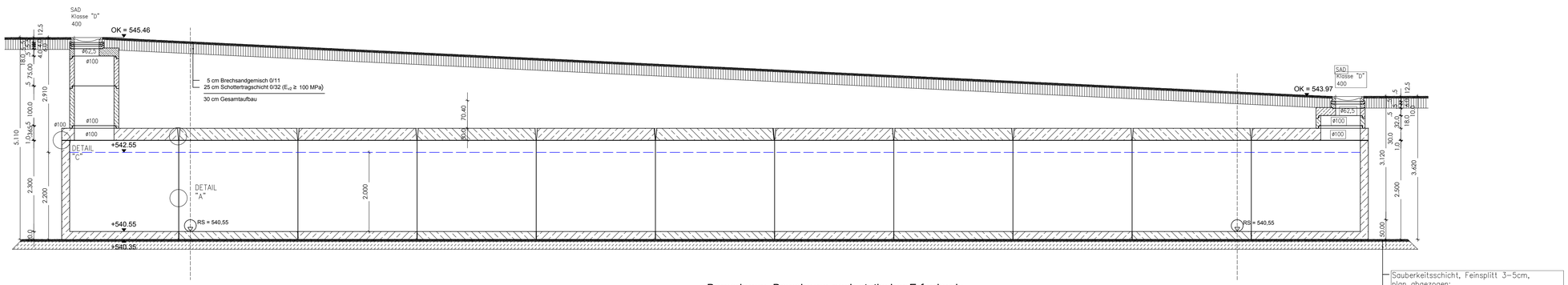

Bemerkung: Bewehrung nach statischer Erfordernis.

Detail A

M 1 :10

Druckwasserdichte Fugenausbildung gereihter Behälter

Wand – Wand

- drückendes Wasser von innen und außen
- Spannschlossverbindung

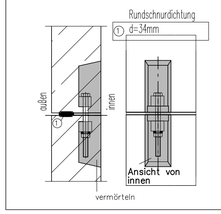

Detail B und C

M 1 :10

1,3 Druckwasserdichte Fugenausbildung

Decke – Decke

- drückendes Wasser von außen
- Deckenschrägen bruchrauh

Fugenverbrauch
D.-Stärke 20 : 0.80 l/m
25 : 1.00 l/m
30 : 1.20 l/m

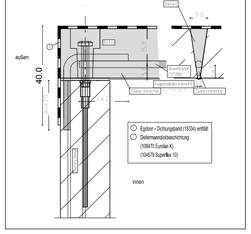

Entwurfsbearbeitung:			
A+S Schaufußstraße 19, 01277 Dresden Tel: 0351-31213-30 Fax: 0351-31213-32 E-Mail: info@aplus.de	Bearbeitet:	12/2017	Wölk
	Gezeichnet:	12/2017	Fleischer
	Geprüft:	12/2017	
Dresden, den 08.12.2017	Projekt-Nr. :	07.14/008-1	

Landesamt für Straßenbau und Verkehr		
Niederlassung Plauen Weststraße 73 08523 Plauen	Tel.: 0371 4660-100 Fax: 0371 4660-199 E-Mail: poststelle.nl-plauen@lasuv.sachsen.de	Bearbeitet: gez. Biastoch Geprüft: gez. Schumann

Nr.	Art der Änderung	Datum	Zeichen

FESTSTELLUNGSENTWURF

Europäische Union. Europäischer Fonds für regionale Entwicklung. Evropská unie. Evropský fond pro regionální rozvoj.

SN CZ Ahoj sousede. Hallo Nachbar. Interreg V A / 2014 – 2020

LANDESAMT FÜR STRASSENBAU UND VERKEHR

Freistaat SACHSEN

S 306 / NK 5739 009, Stat. 0,000 bis NK 5739 009, Stat. 2,081

Unterlage 8.2 / Blatt-Nr.: 1

Detailzeichnungen Regenrückhaltebecken 1
Detailzeichnung
zweiteiliges Betonfertigteilbecken

PROJIS-Nr. 006487

Maßstab: 1 : 50

Modernisierung der historischen grenzüberschreitenden Straßenverbindung
Bad Elster S 306-Hranice III/2172

aufgestellt:
Landesamt für Straßenbau und Verkehr,
NL Plauen

gez. Petzoldt
Frank Petzoldt
Plauen, den 15.12.2017 Niederlassungsleiter

05. Dez 2017 – 13:29 X:\projekte\07 – BVD_LIST_S306_Bad_Elster_Lbh3_A1_neu\Feststellungsentwurf\Teil_B_UL_08_Entwässerungsmaßnahmen\Teil_B_UL_08_02_Detailzeichnungen_RRB\08_2_001_S306_Lph4_RRB1.dwg