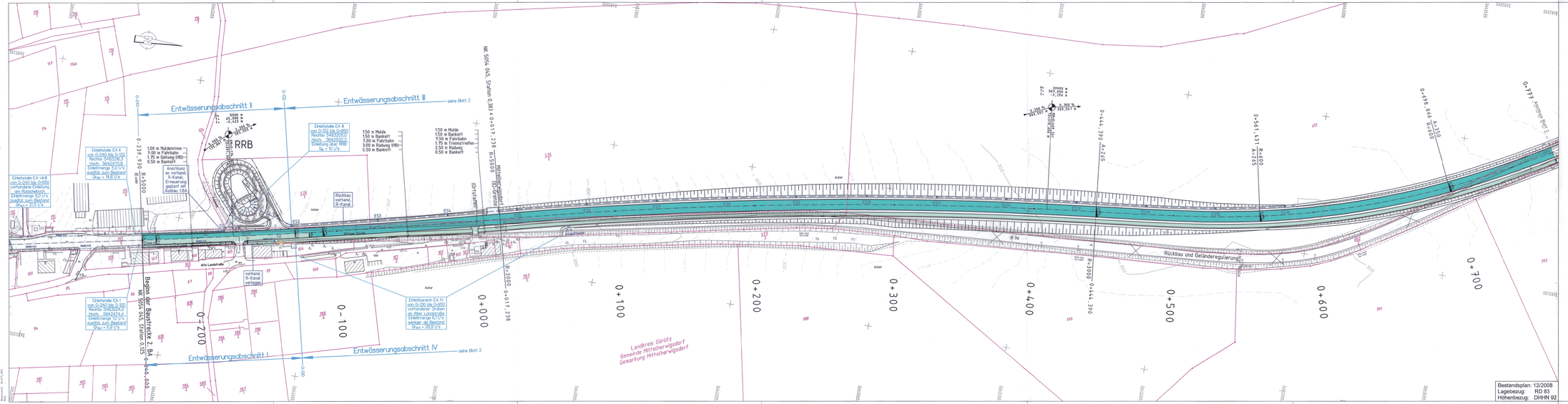

Bestandsplan: 12/2008
Lagebezug: RD 83
Höhenbezug: DHHN 92

1 2 3

VIC Planen und Beraten GmbH
Niederlassung Dresden
Ammonstraße 20
01067 Dresden
Tel. +49 (0)351 - 499 06 00
Fax +49 (0)351 - 499 07 20
E-Mail: info@vic-gmbh.de
i.V. Christian Weichert

Bearbeitet:	05/2019	Pirschke
Gezeichnet:	05/2019	CARD/1
Geprüft:	05/2019	Weichert
Projekt-Nr.:		

Landesamt für Straßenbau und Verkehr

Niederlassung Bautzen
Käthe-Kollwitz-Straße 17
02625 Bautzen
Tel.: 03591 / 684-0
Fax: 03591 / 684-125
E-Mail: Poststelle.NL-Bautzen@lasuv.sachsen.de

Bearbeitet:	
Geprüft:	
Projekt-Nr.:	

Nr.	Art der Änderung	Datum	Zeichen
C	Aktualisierung Gehölzbestand	05/2019	Pörschke
B	Einleitmengen relativ und absolut sowie Ergänzung R-Kanal Bestand	05/2018	Pörschke
A	Lage Regenrückhaltebecken sowie Rückbau bis Bau-km 0+300	11/2016	Pörschke

FESTSTELLUNGSENTWURF
2. TEKTUR

LANDESAMT FÜR STRASSENBAU UND VERKEHR
Freistaat SACHSEN

B 96 / Zittau - Bautzen / NK 5054045, Stat. 0,125 - NK 5054045, Stat. 2,444

Unterlage 8 / Blatt-Nr.: 1 C
Lageplan der Entwässerungsmaßnahmen

PROJIS-Nr.: 2105016
Maßstab: 1:1.000

B 96 Ausbau nördlich Zittau, 2. Bauabschnitt
zwischen Mittelherwigsdorf und Oderwitz
von Bau-km 0-240,000 bis Bau-km 2+066,000

aufgestellt:
Landesamt für Straßenbau und Verkehr,
NL Bautzen

Bautzen, den 2 4. DEZ. 2019

Andreas Blüssold
Niederlassungsleiter