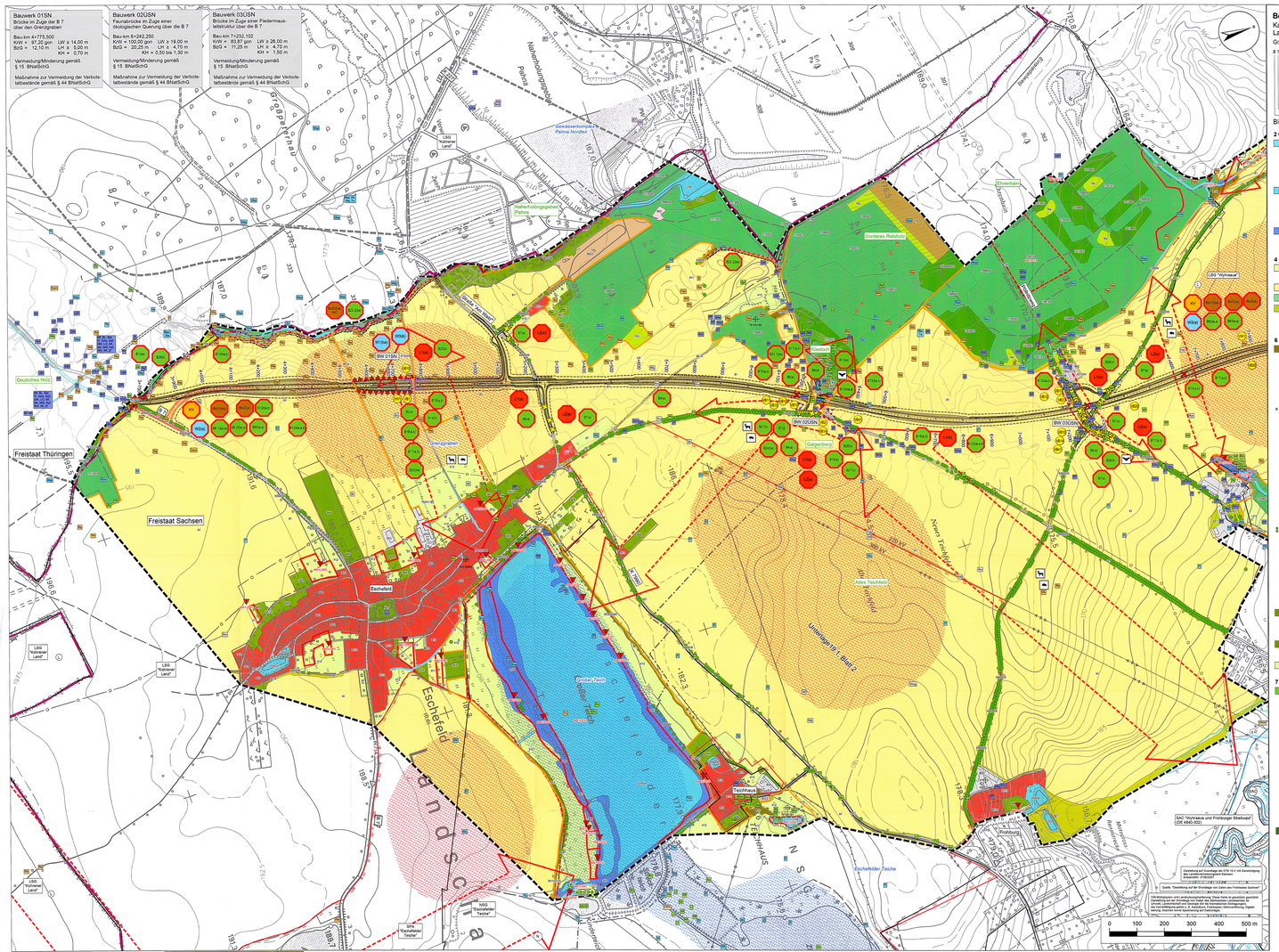
Bauwerk 01SN
Brücke im Zuge der B 7 über den Grenzgraben
Bau-km 4+775,500
KW = 97,20 gon LW = 14,00 m
BzG = 12,10 m LH = 8,00 m
KH = -0,70 m
Vermeidung/Minderung gemäß § 15 BNatSchG
Maßnahme zur Vermeidung der Verbotstatbestände gemäß § 44 BNatSchG
Bauwerk 02USN
Faunabrücke im Zuge einer ökologischen Querung über die B 7
Bau-km 6+242,250
KW = 100,00 gon LW = 19,00 m
BzG = 20,25 m LH = 4,70 m
KH = 0,50 bis 1,30 m
Vermeidung/Minderung gemäß § 15 BNatSchG
Maßnahme zur Vermeidung der Verbotstatbestände gemäß § 44 BNatSchG
Bauwerk 03USN
Brücke im Zuge einer Fledermausleitstruktur über die B 7
Bau-km 7+232,102
KW = 83,87 gon LW = 26,00 m
BzG = 11,26 m LH = 4,70 m
KH = 1,50 m
Vermeidung/Minderung gemäß § 15 BNatSchG
Maßnahme zur Vermeidung der Verbotstatbestände gemäß § 44 BNatSchG
Freistaat Thüringen
Freistaat Sachsen
Deutsches Holz
Grenzgraben
Galgenberg
Kleeberg
Eschefeld
Teichhaus
Alte Teichheit
Neue Teichheit
Eschefelder Teiche
Grüner Pfahl
Landscheide
Neuer Teichgraben
Umwaldgraben / Graben 2
Vorderes Ratsholz
Hinteres Ratsholz
Ehrenhain
Naherholungsgebiet Pahna
Gewässerkomplex Pahna Nordost
Pahna
Frohburg
Kreisstraße
Gemeindestraße
Feldweg
Graben
Gewässer
BW 01SN
BW 02USN
BW 03USN
LSG "Kyhnaer Land"
LSG "Wyhraaue"
SAC "Wyhraaue und Frohburger Wiesbaed" (DE 4940-302)
SPA "Teiche"
NSG "Teiche"
Gesetzliche Grundlage: § 28 NAGBNatSchG i.V. mit Bekanntmachung des Landesdirektoriums Sachsen vom 24.01.2012 (SächsABl. S. 235)
Quellen: Geobasisdaten © LVermGeo Sachsen, Stand 2018
Geobasisdaten © TLVermGeo Thüringen, Stand 2018
Geobasisdaten © LVermGeo Sachsen, Stand 2018
Geobasisdaten © TLVermGeo Thüringen, Stand 2018
Gewässerdaten © LHW Sachsen-Anhalt, Stand 2018
Gewässerdaten © TLUGW Thüringen, Stand 2018
Gewässerdaten © LTV Sachsen, Stand 2018
Gewässerdaten © LTV Thüringen, Stand 2018
Gewässerdaten © LMBV, Stand 2018
Gewässerdaten © LAWA, Stand 2018
Gewässerdaten © LHW Sachsen, Stand 2018
Gewässerdaten © LHW Thüringen, Stand 2018
Gewässerdaten © LHW Sachsen-Anhalt