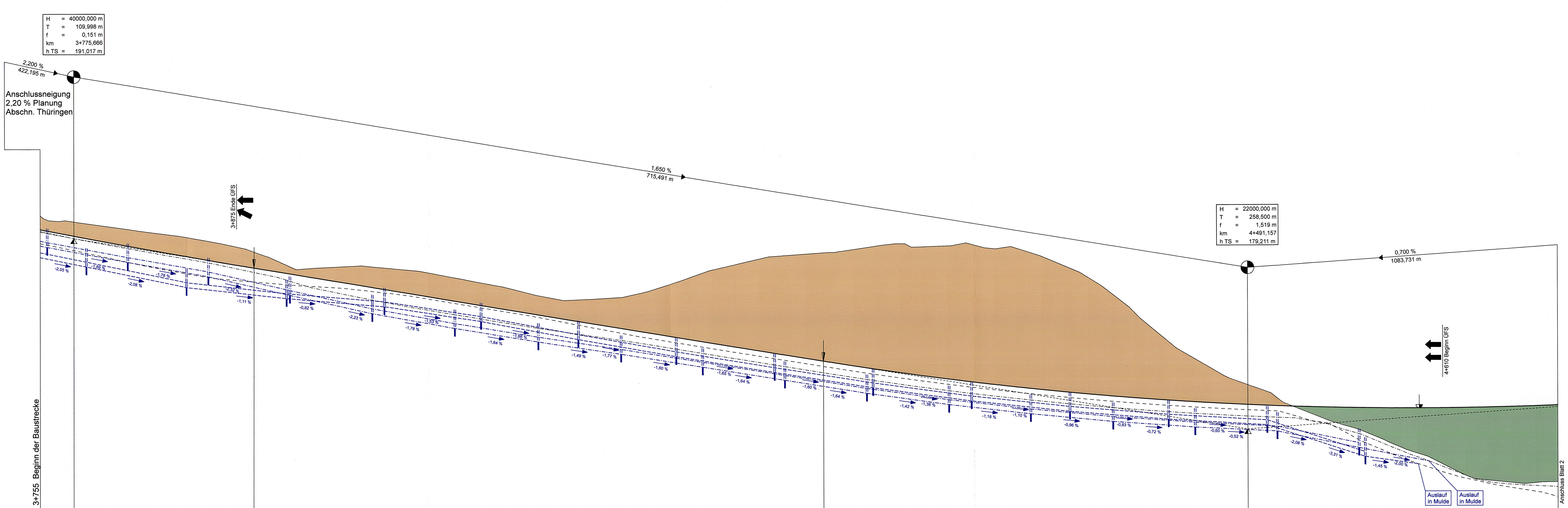

Station Gradiente	Gradientenhöhe
755,00	191,57
760,00	191,47
775,67	191,17
780,00	191,09
800,00	190,71
820,00	190,34
840,00	189,98
860,00	189,63
880,00	189,30
885,66	189,20
900,00	188,97
920,00	188,64
940,00	188,31
960,00	187,98
980,00	187,65
0,00	187,32
20,00	186,99
40,00	186,66
60,00	186,33
80,00	186,00
100,00	185,67
120,00	185,34
140,00	185,01
160,00	184,68
180,00	184,35
200,00	184,02
220,00	183,69
232,66	183,48
240,00	183,36
260,00	183,04
280,00	182,75
300,00	182,47
320,00	182,21
340,00	181,97
360,00	181,74
380,00	181,54
400,00	181,35
420,00	181,18
440,00	181,03
460,00	180,90
480,00	180,79
491,16	180,73
500,00	180,69
520,00	180,61
540,00	180,55
560,00	180,51
580,00	180,49
595,66	180,48
600,00	180,48
620,00	180,50
640,00	180,53
660,00	180,58
680,00	180,64

Entwässerung links

DN 300	D 190,42 S 189,27
DN 300	D 189,15 S 188,00
DN 300	D 188,47 S 187,32
DN 300	D 187,98 S 186,83
DN 300	D 187,08 S 185,93
DN 300	D 185,98 S 184,83
DN 300	D 184,92 S 183,77
DN 300	D 183,93 S 182,78
DN 300	D 182,97 S 181,82
DN 300	D 182,14 S 180,99
DN 300	D 181,48 S 180,33
DN 300	D 180,98 S 179,83
DN 300	D 180,62 S 179,47
DN 300	D 178,64 S 177,49

Entwässerung rechts

DN 300	D 191,63 S 190,48
DN 300	D 190,70 S 189,55
DN 300	D 189,82 S 188,67
DN 300	D 188,67 S 187,52
DN 300	D 187,55 S 186,40
DN 300	D 186,65 S 185,50
DN 300	D 185,82 S 184,67
DN 300	D 185,07 S 183,92
DN 300	D 184,27 S 183,12
DN 300	D 183,45 S 182,30
DN 300	D 182,63 S 181,48
DN 300	D 181,92 S 180,77
DN 300	D 181,33 S 180,18
DN 300	D 180,85 S 179,70
DN 300	D 180,49 S 179,34
DN 300	D 180,23 S 179,08
DN 300	D 179,19 S 178,04

Station Gelände	Geländehöhe
755,00	192,43
760,00	192,13
780,00	191,98
800,00	191,70
820,00	191,41
840,00	191,16
860,00	190,81
880,00	190,39
900,00	189,62
920,00	189,18
940,00	189,29
960,00	189,27
980,00	189,09
0,00	188,77
20,00	188,39
40,00	188,00
60,00	187,51
80,00	187,27
100,00	187,37
120,00	187,66
140,00	188,26
160,00	188,97
180,00	189,48
200,00	189,94
220,00	190,09
240,00	190,21
260,00	190,51
280,00	190,73
300,00	190,55
320,00	190,75
340,00	190,43
360,00	190,12
380,00	189,32
400,00	188,24
420,00	186,68
440,00	184,88
460,00	183,51
480,00	182,36
500,00	181,63
520,00	180,56
540,00	179,75
560,00	179,11
580,00	178,24
600,00	177,50
620,00	176,49
640,00	175,97
660,00	175,77
680,00	175,88

3+800 3+900 4+000 4+100 4+200 4+300 4+400 4+500 4+600

Krümmung
Maßstab 400/R [cm]

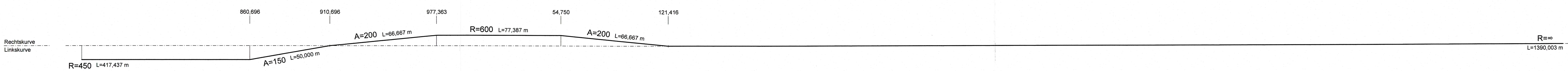

Querneigung
Maßstab: 4,00 % / cm [cm]
linker Fahrbahnrand
rechter Fahrbahnrand

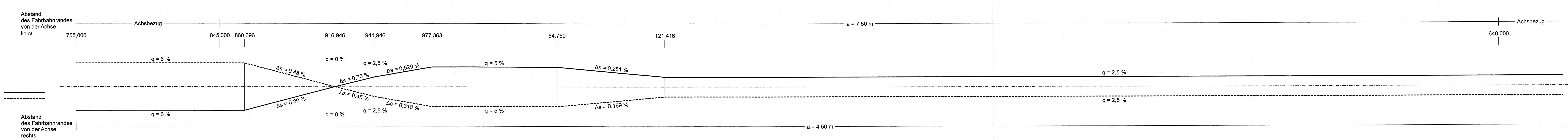

Zeichenerklärung

Gradientenhochpunkt
Gradiententiefpunkt
Ausrundungsbeginn Wanne / Ausrundungsende Kuppe

H = 20000 m
T = 362,155 m
f = 4,372 m
km 0+601,335
hTS = 415,868 m

Neigungsbrechpunkt mit Angabe von: Ausrundungshalbmesser, Tangentenlänge, Stichhöhe, Bau-km, Höhe Tangentenschnittpunkt

2,000 % / 432,500 m — 1,821 % / 789,220 m: Längsneigung und Abstand zum nächsten Neigungsbrechpunkt

Damm
Einschnitt
Fahrbahn mit Überholfahrstreifen (ÜFS) bzw. Zusatzfahrstreifen (ZFS)
Graben/Mulde links
Graben/Mulde rechts
Rohrleitung mit Angabe der Dimension und der Längsneigung
DN 300 1,2% links
DN 300 1,2% rechts
Schacht links / Schacht rechts
D = Deckelhöhe Schacht
S = Sohlhöhe Schacht

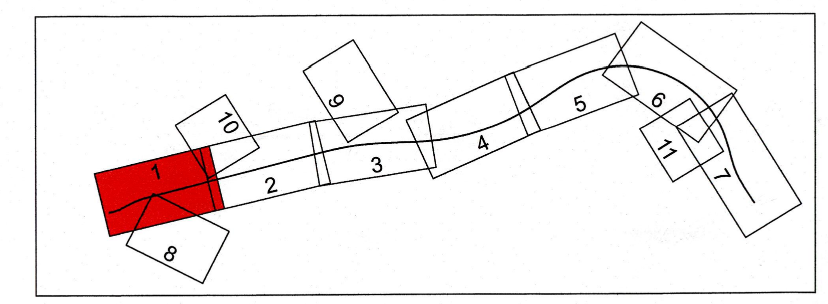

		Datum	Zeichen
DELTA – PLAN GmbH, Architektur- und Ingenieurbüro Prof. Kühn	bearbeitet	14.02.2018	Simon
	gezeichnet	14.02.2018	Mehner
Büro Chemnitz, Eubaer Straße 34, 09127 Chemnitz, Tel.: (03 71) 7 50 26-0 Fax: (03 71) 7 50 26-13, email: chemnitz@delta-plan.de	geprüft	14.02.2018	[signature]
	Projekt-Nr.:		

		Datum	Zeichen
DEGES Deutsche Einheit Fernstraßenplanungs- und -bau GmbH, Zimmerstraße 54, 10117 Berlin, Telefon (030) 202 43 - 0, Telefax (030) 202 43 - 291, www.deges.de	bearbeitet	09.08.18	[signature]
	geprüft	09.08.18	[signature]
	VKE	3191	

Nr.	Art der Änderung	Datum	Zeichen

FESTSTELLUNGSENTWURF

Straßenbauverwaltung:
FREISTAAT SACHSEN
Straße: B 7 Station: Bau-km 3+755 - 10+088
PROJIS-Nr.:

Unterlage / Blatt-Nr.: 6 / 1
Höhenplan
Bau-km 3+755 bis 4+680
Maßstab: 1 : 1000/100

Neubau B 7
Verlegung nördlich Frohburg

aufgestellt:
i.A. [signature]
Berlin, den 10. AUG. 2018
DEGES Deutsche Einheit Fernstraßenplanungs- und -bau GmbH

Datei: GPL0000106.PLT B=124,6 cm H=74,2 cm A=0,925 m² CARD/1