

P:\010202OP\Umwelt\PLANUNG\11_LACAD_Plane\Feststellungsentwurf\0_3_Maßnahmenplan_B1.dwg

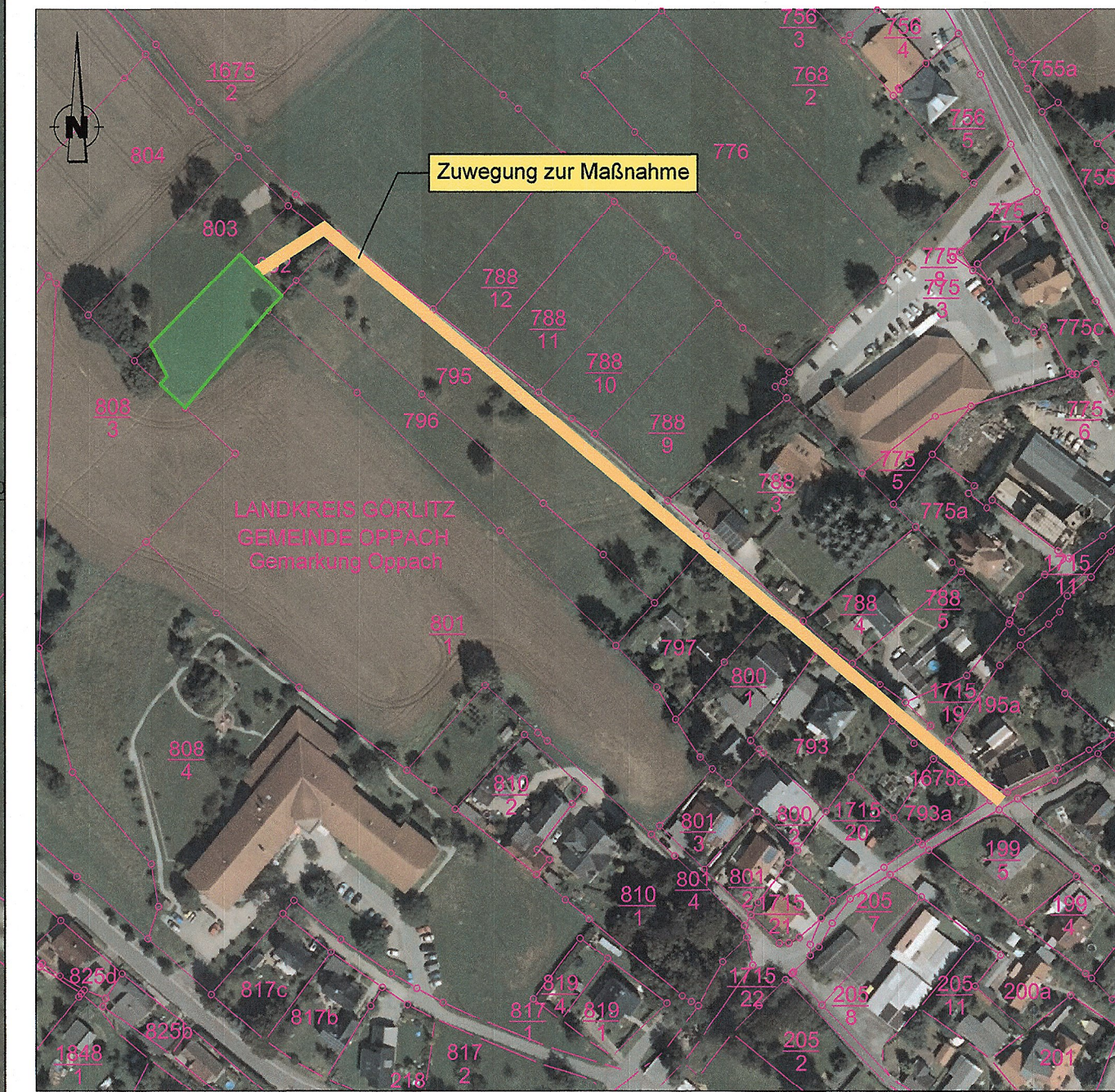

Zeichenerklärung

L003 Nr. Regelungsverzeichnis
- - - - - Planfeststellungsgrenze

Landchaftspflegerischer Fachbeitrag
Bestand:
Biototypen nach BTLNK 2005
(Darstellung der Biototypen erfolgt nur für den baulichen Außenbereich)

41320 Intensivgrünland frischer Standorte, artenarm

Maßnahmen:

- Fläche für Streuobstwiese
- Obstbaumpflanzung
- E1 Maßnahmennummer

Maßnahmennummer	Bezug zu fortlaufender Konfliktnummer
E1	KB01/KB1
Anlage einer Streuobstwiese	

S = Schutzmaßnahme
A = Ausgleichsmaßnahme
E = Ersatzmaßnahme
VM = Schadensvermeidungs- und vermindernsmaßnahme

Erläuterung der Maßnahme

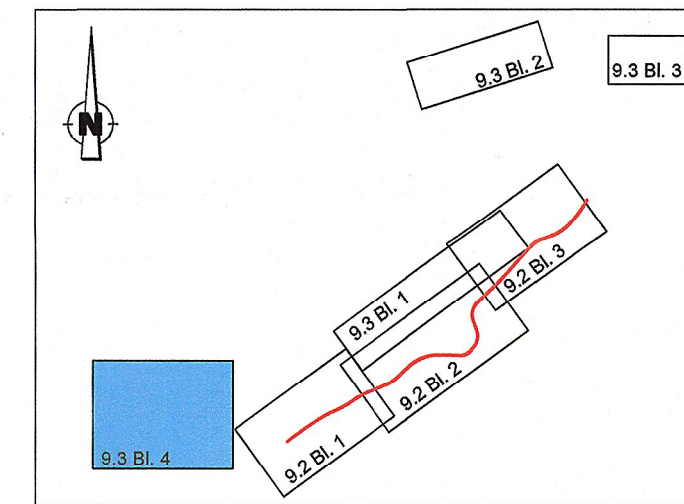

 INGENIEURBÜRO K. LANGENBACH DRESDEN GmbH BERATENDE INGENIEURE VBI Verkehr - Wasserbau - Umwelt - Ingenieurbau - Freianlagen 01309 Dresden, Altmannstraße 15a TEL: 0351/31541-0 FAX: 0351/31541-100 E-Mail: info.d@langenbach.de In Kooperation mit: Dipl.-Ing. K. Langenbach GmbH, In der Au 11, 12488 Sigmaringen, Tel.: 07571/945-0	bearb.:	08/2019	Mellendorf
	gez.:	08/2019	Tesch
	gepr.:	19.06.2019	Stempel
	Projekt-Nr.:	S0152OPP	

Freistaat Sachsen Landesamt für Straßenbau und Verkehr Niederlassung Bautzen Käthe-Kollwitz-Straße 19 02625 Bautzen Tel.: 03591 / 684-0 Fax: 03591 / 684-1119 E-Mail: Poststelle.NL-Bautzen@lasuv.sachsen.de	Datum	Zeichen
	bearbeitet:	Mengel
	geprüft:	Mros
	Maßnahmennummer: 1.24-4035 1299	

Nr.	Art der Änderung	Datum	Zeichen
-----	------------------	-------	---------

FESTSTELLUNGSENTWURF

LANDESAMT FÜR STRASSENBAU UND VERKEHR Straße: S 152 VNK: 4953 020 Station: 4,058 NNN: 4953 020 Station: 3,096 PROJIS-Nr.: 000 827	Freistaat SACHSEN Unterlage / Blatt-Nr.: 9.3 / 4 Maßnahmenplan Externe Maßnahme Maßstab: 1:500; 1:2.000
---	--

S 152 Fahrbahnerneuerung in Oppach, einschließlich Anbau Gehweg	
aufgestellt: Landesamt für Straßenbau und Verkehr, NL Bautzen Bautzen, den 19. 06. 19	Andreas Biesold Niederlassungsleiter

0,950 x 0,594 = 0,56 m²