

Zeichenerklärung

Technische Planung

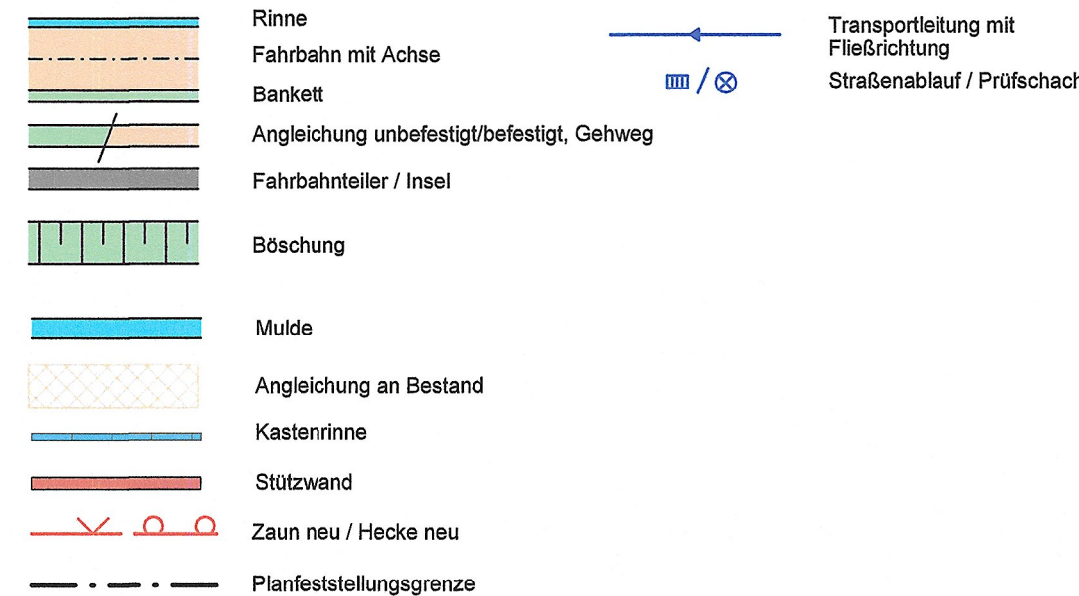

Landschaftspflegerischer Fachbeitrag

Bestand:
Biotypen nach BTLNK 2005
(Darstellung der Biotypen erfolgt nur für den baulichen Außenbereich)

- 41320 Intensivgrünland frischer Standorte, artenarm
64200 Baumgruppe, weitständig
81 Acker
baulicher Außenbereich nach §35 BauGB

Landesschutzgebiet "Oberlausitzer Bergland"

Konflikte:

Baumfällung

1/3 Nummerierung entsprechend Tabelle 4 Erläuterungsbericht; in rot: kompensationspflichtig entsprechend Gehölzschutzsatzung Oppach

KB1 Konfliktnummer

Konflikt Nr.

KB1 verteilt über die gesamte Baustrecke

Fällung von Einzelbäumen mit Schutz nach Gehölzschutzsatzung Oppach

Erläuterung des Konfliktes

Bestandsvermessung

Topographie

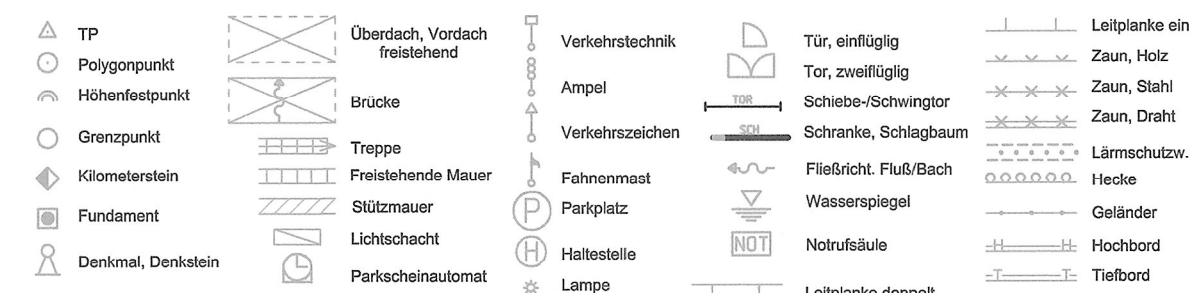

Ver- und Entsorgungseinrichtungen

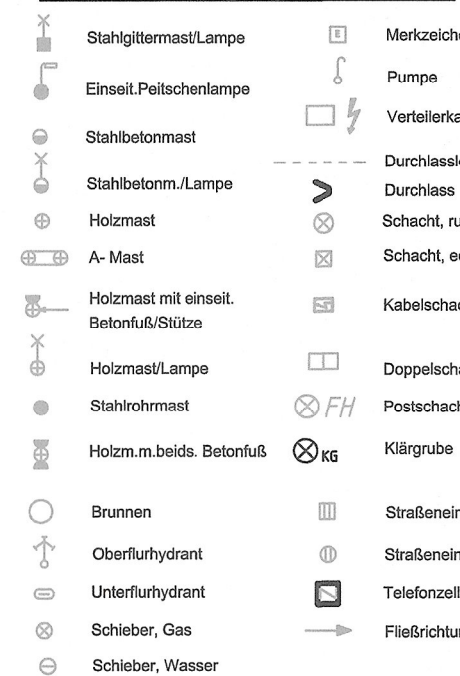

Nutzungsarten

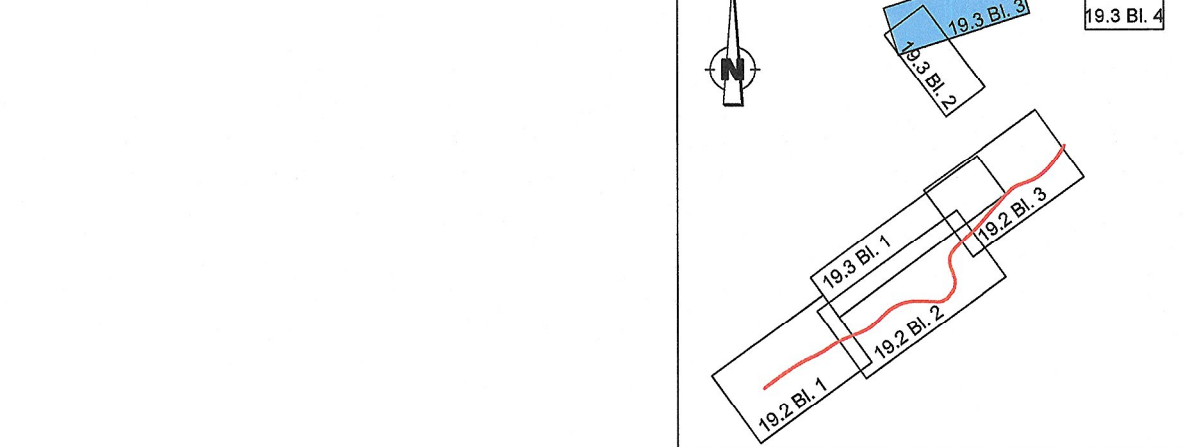

Grundplan hergestellt:		Ergänzungen:	
Anlage	3.1	Datum	Name
Blatt-Nr.	1		
Reg. - Nr.			
Lagesystem	ETRS89_UTM33		
Höhensystem	DHNM92		
gemessen	11/17 StrDom		
gezeichnet	11/17 Schubert		
geprüft	12/17 Schädlich		

INGENIEURBÜRO K. LANGENBACH DRESDEN GmbH BERATENDE INGENIEURE VBI Verkehr - Wasserbau - Umwelt - Ingenieurbau - Freianlagen		Datum	Zeichen
01309 Dresden, Alemannenstraße 15a TEL: 0351/31541-0 FAX: 0351/3154166 E-Mail: info.dd@langenbach.de in Kooperation mit: Dipl.-Ing. K. Langenbach GmbH, in der Am 11, 72469 Sigmaringen, Tel.: 07371/7445-0		bearb.: 06/2019	Meltendorf
		gez.: 06/2019	Tesch
		gepr.: 19.06.2019	Schubert
Projekt-Nr.: S0152OPP			

Freistaat Sachsen Landesamt für Straßenbau und Verkehr Niederlassung Bautzen Käthe-Kollwitz-Straße 19 02625 Bautzen		Datum	Zeichen
Tel.: 03591 / 684-0 Fax: 03591 / 684-1119 E-Mail: Poststelle.NL-Bautzen@asuv.sachsen.de		bearbeitet: 19.06.2019	Menzel
		geprüft: 19.06.2019	Menzel
		Maßnahmennummer: 1.24-4035 1299	

Nr.	Art der Änderung	Datum	Zeichen

FESTSTELLUNGSENTWURF

LANDESAMT FÜR STRASSENBAU UND VERKEHR		Freistaat SACHSEN	Unterlage / Blatt-Nr.: 19.3 / 3 Bestands- und Konfliktplan Teichstraße
Straße: S 152 VVK: 4953 020 Station: 4,058 NNK: 4953 020 Station: 3,066			
PROJIS-Nr.: 000 827			
		Maßstab: 1:500	

S 152 Fahrbahnerneuerung in Oppach, einschließlich Anbau Gehweg

aufgestellt: Landesamt für Straßenbau und Verkehr, NL Bautzen	Andreas Biesold Niederlassungsleiter
Bautzen, den 19. 06. 19	

1,320 x 0,297 = 0,39 m²