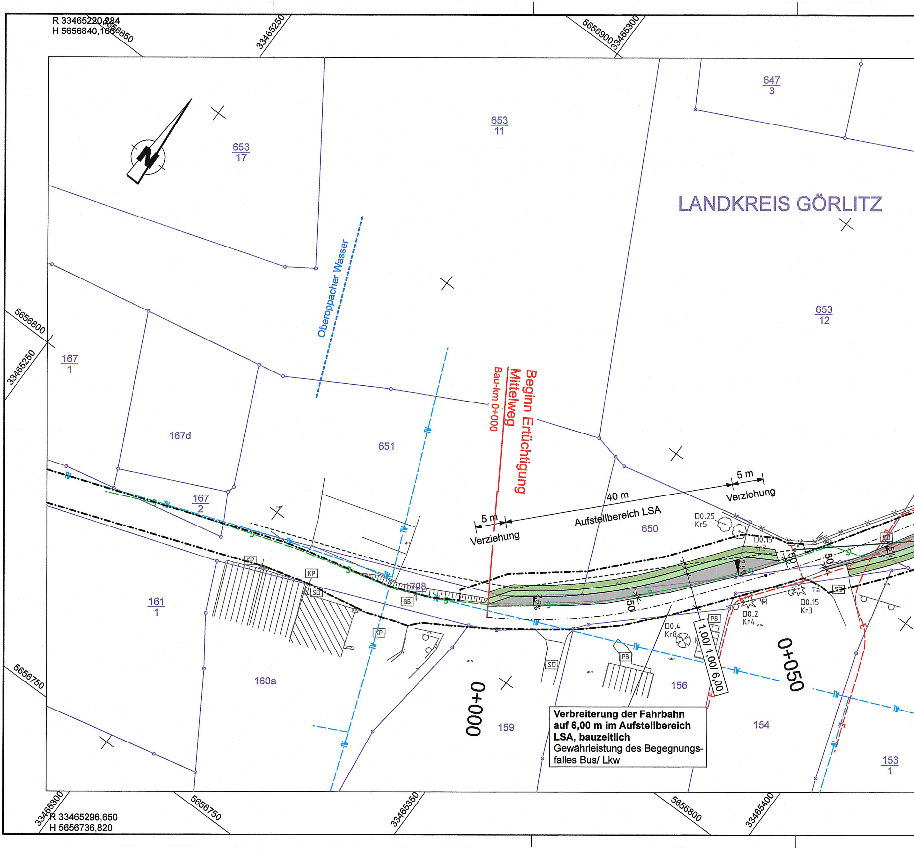
R 33465220,284
H 5656840,166
5656850
33465250
5656900
33465300
653
17
653
11
647
3
LANDKREIS GÖRLITZ
Oberoppacher Wasser
5656800
33465250
167
1
167d
651
Beginn Ertüchtigung
Mittelweg
Bau-km 0+000
653
12
40 m
5 m
Verziehung
5 m
Verziehung
Aufstellbereich LSA
650
167
2
D0.25
Kr5
D0.15
Kr3
KP
KP
SD
1708
1
BB
161
1
2,5%
2,5%
50
50
160a
KP
SD
D0.4
Kr8
PB
PB
1,00/ 1,00/ 6,00
D0.2
Kr4
D0.15
Kr3
Ta
SB
BB
0+050
0+000
159
156
154
153
1
5656750
33465300
5656750
33465350
5656800
33465400
R 33465296,650
H 5656736,820

Verbreiterung der Fahrbahn auf 6,00 m im Aufstellbereich LSA, bauzeitlich
Gewährleistung des Begegnungsfalles Bus/ Lkw

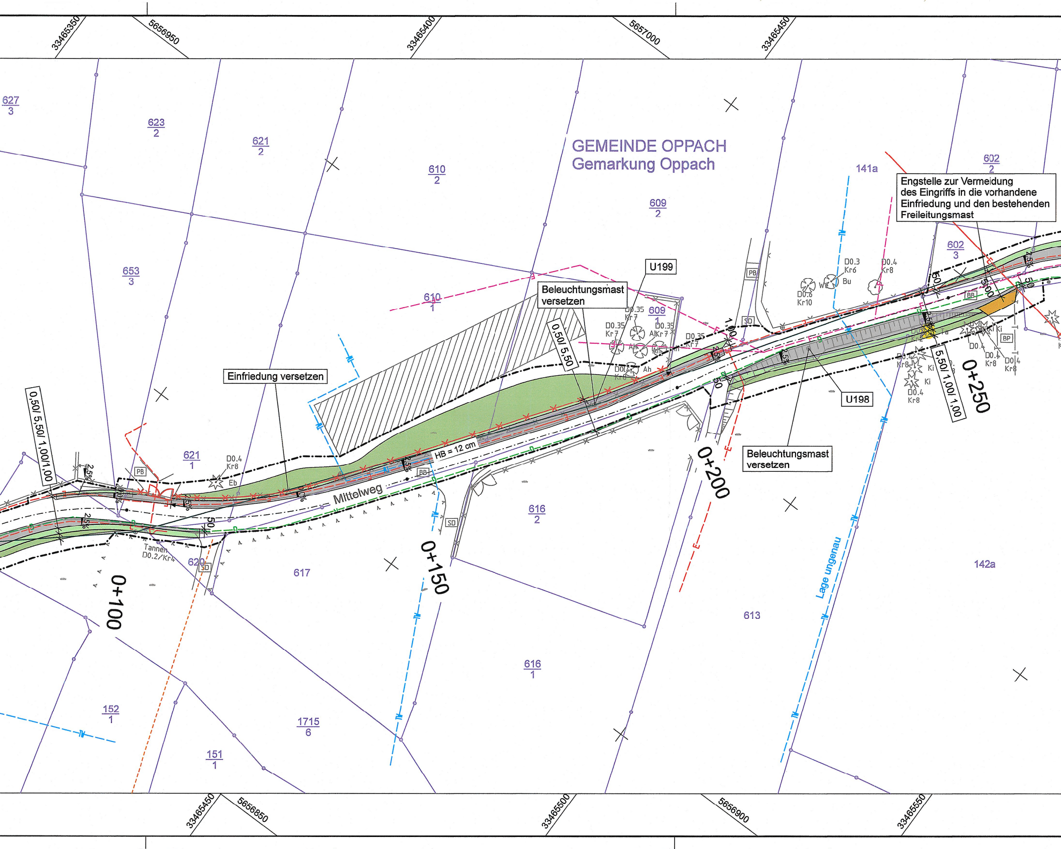
33465350
5656950
33465400
5657000
33465450
627
3
623
2
621
2
610
2
GEMEINDE OPPACH
Gemarkung Oppach
609
2
141a
602
2
Engstelle zur Vermeidung des Eingriffs in die vorhandene Einfriedung und den bestehenden Freileitungsmast
653
3
610
1
U199
Beleuchtungsmast versetzen
609
1
602
3
D0.3
Kr6
D0.4
Kr8
Bu
D0.6
Kr10
PB
SD
BB
BP
Einfriedung versetzen
0,50/ 5,50
1,00
D0.35
Kr7
Ah
Ki
Ta
5,50/ 1,00/ 1,00
0+250
U198
0,50/ 5,50/ 1,00/1,00
621
1
D0.4
Kr8
Eb
HB = 12 cm
Mittelweg
2,5%
Beleuchtungsmast versetzen
0+200
616
2
Tannen
D0.2/Kr4
620
617
0+150
0+100
Lage ungenau
142a
613
616
1
152
1
1715
6
151
1
33465450
5656850
33465500
5656900
33465550

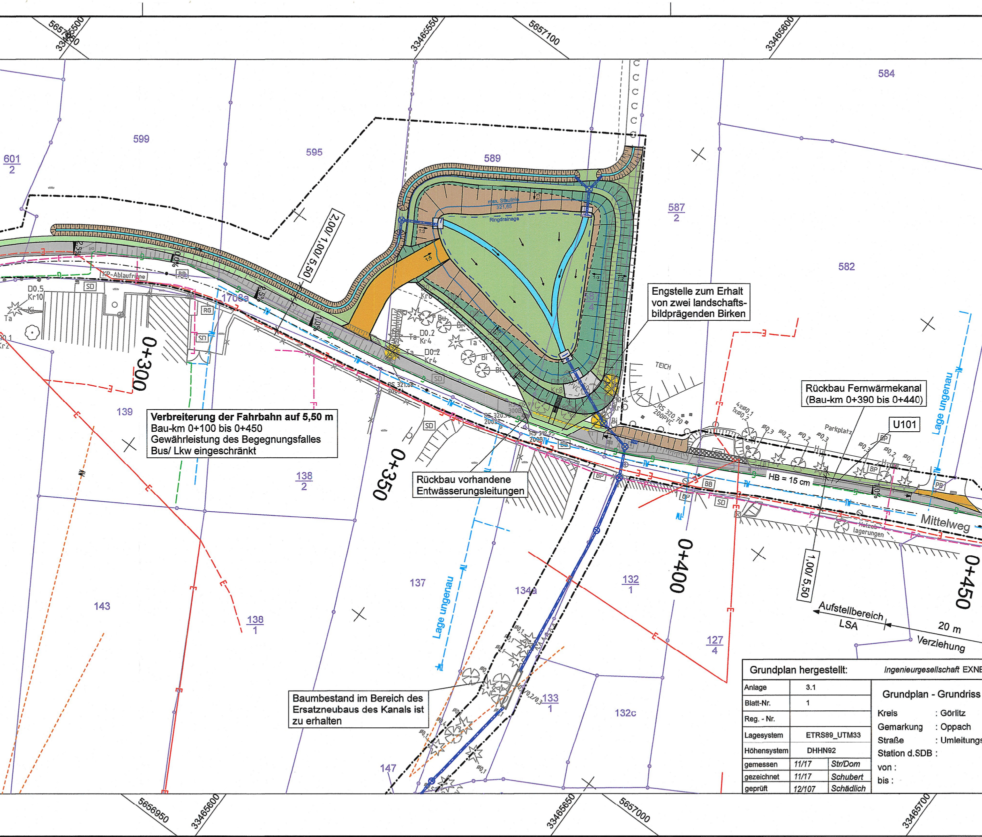
5657150
33465500
33465550
5657100
33465600
584
599
595
589
601
2
587
2
582
max. Stauhöhe 321,65
Ringdrainage
2,00/ 1,00/ 5,50
KP-Ablaufrinne
D0.5
Kr10
Ta
SD
RG
SD
1708a
0+300
0+350
0+400
0+450
Kr8
Ta
D0.2
Kr4
Bi
TEICH
RS 321,60
300B
RS 320,95
200B
RS 319,95
200B
RS 320,70
200PVC
Parkplatz
U101
BP
BB
SD
HB = 15 cm
Mittelweg
Holzablagerungen
Lage ungenau
139
138
2
137
134a
132
1
143
138
1
127
4
133
1
132c
147
1,00/ 5,50
Aufstellbereich LSA
20 m
Verziehung
5656950
33465600
33465650
5657000
33465700

Engstelle zum Erhalt von zwei landschaftsbildprägenden Birken

Rückbau Fernwärmekanal (Bau-km 0+390 bis 0+440)

Verbreiterung der Fahrbahn auf 5,50 m
Bau-km 0+100 bis 0+450
Gewährleistung des Begegnungsfalles
Bus/ Lkw eingeschränkt

Rückbau vorhandene Entwässerungsleitungen

Baumbestand im Bereich des Ersatzneubaus des Kanals ist zu erhalten

Grundplan hergestellt: *Ingenieurgesellschaft* EXNE

Anlage	3.1	
Blatt-Nr.	1	
Reg. - Nr.		
Lagesystem	ETRS89_UTM33	
Höhensystem	DHHN92	
gemessen	*11/17*	*Str/Dom*
gezeichnet	*11/17*	*Schubert*
geprüft	*12/107*	*Schädlich*

Grundplan - Grundriss

Kreis : Görlitz
Gemarkung : Oppach
Straße : Umleitungs
Station d.SDB :
von :
bis :

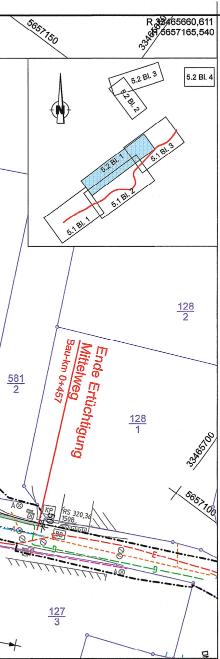
R 33465660,611
H 5657165,540
5657150
33465650
5.2 Bl. 4
5.2 Bl. 3
5.2 Bl. 2
5.2 Bl. 1
5.1 Bl. 3
5.1 Bl. 2
5.1 Bl. 1
N
128
2
581
2
Ende Ertüchtigung
Mittelweg
Bau-km 0+457
128
1
33465700
5657100
KP
RS 320,36
150B
BB
E
G
A
127
3

ER&SCHRAMM mbH	Ergänzungen:	
mit Höhe	Datum	Name
	02/17	Linke
	06/17	Linke
sstreckenausbau		

5657050 R 33465736,977
H 5657062,194

Planung

- Fahrbahn mit Asphaltbefestigung
- Fahrbahn ungebunden
- Bankett
- Mulde mit Fließrichtung
- Rinne
- Angleichung unbefestigt / Angleichung befestigt
- Auftrag
- Abtrag
- Entwässerungsgraben mit Fließrichtung
- Angleichung an Bestand

H = 20 000 m
-2,000 %   1,821 %
432,50 m   789,22 m
Neigungsbrechpunkt mit Angabe von Ausrundungshalbmesser, Längsneigung und Abstand zum nächsten Neigungsbrechpunkt

- Gradientenhochpunkt
- Gradiententiefpunkt
- 2,5 % Querneigung

Sonstiges

- Rückbau
- Baumfällung (Laub-/Nadelbaum)
- Zaun / Hecke neu
- Neubau Mast
- Anfang / Ende Hochbord
- U101 Nr. Regelungsverzeichnis
- Planfeststellungsgrenze

Entwässerung

- DN 300 Transportleitung mit Dimension und Fließrichtung
- SA Straßenablauf mit Anschlussleitung
- PS Prüfschacht
- DN 300 Rohrdurchlass mit Böschungsstück

Ver- und Entsorgungseinrichtungen

vorhanden

- Schmutzwasserkanal
- Schmutzwasserdruckleitung
- Schmutzwasserhausanschlussleitung
- Steuerkabel
- TW Trinkwasserleitung
- G Gasleitung
- E E-Freileitung
- E E-Leitung
- F Fernmeldeleitung
- SB Leitung Straßenbeleuchtung Freileitung
- SB Leitung Straßenbeleuchtung
- RW Regenwasserleitung

geplant

- E E-Freileitung
- E E-Leitung

Verwaltung

- Gemarkungsgrenze
- Flurstücksgrenze

Bestandsvermessung

Topographie

- TP
- Polygonpunkt
- Höhenfestpunkt
- Grenzpunkt
- Kilometerstein
- Fundament
- Denkmal, Denkstein
- Überdach, Vordach freistehend
- Brücke
- Treppe
- Freistehende Mauer
- Stützmauer
- Lichtschacht
- Parkscheinautomat
- Verkehrstechnik
- Ampel
- Verkehrszeichen
- Fahnenmast
- P Parkplatz
- H Haltestelle
- Lampe
- Tür, einflüglig
- Tor, zweiflüglig
- TOR Schiebe-/Schwingtor
- SCH Schranke, Schlagbaum
- Fließricht. Fluß/Bach
- Wasserspiegel
- NOT Notrufsäule
- Leitplanke doppelt
- Leitplanke einf.
- Zaun, Holz
- Zaun, Stahl
- Zaun, Draht
- Lärmschutzw.
- Hecke
- Geländer
- Hochbord
- Tiefbord

Ver- und Entsorgungseinrichtungen

- Stahlgittermast/Lampe
- Einseit.Peitschenlampe
- Stahlbetonmast
- Stahlbetonm./Lampe
- Holzmast
- A- Mast
- Holzmast mit einseit. Betonfuß/Stütze
- Holzmast/Lampe
- Stahlrohrmast
- Holzm.m.beids. Betonfuß
- Brunnen
- Oberflurhydrant
- Unterflurhydrant
- Schieber, Gas
- Schieber, Wasser
- E Merkzeichen G/W/E
- Pumpe
- Verteilerkasten
- Durchlassleitung
- Durchlass
- Schacht, rund
- Schacht, eckig
- Kabelschacht
- Doppelschacht
- FH Postschacht
- KG Klärgrube
- Straßeneinlauf, eckig
- Straßeneinlauf, rund
- Telefonzelle
- Fließrichtung

Nutzungsarten

BB	Bitumin. Bef.(Asphalt)
SB	Straßenbeton
GP	Großpflaster
KP	Kleinpflaster
FP	Findlingspflaster (Kopfst.)
Mo	Mosaikpflaster
BP	Betonsteinpflaster
VP	Verbundpflaster
PB	Betonplatten
PG	Granitplatten
SD	Schotterdecke
RP	Rasenzellenplatten
B	Beton
UL	Unland/Ödland

- Rasenstreifen
- Nadelwald
- Laubwald
- Mischwald
- Belagwechsel
- Nutzungsartengrenze
- Grünland
- Baumschule
- Obstgarten,-plantage
- Parkanlage
- Wiese,Heide
- Garten
- Gebüsch-/Gestrüppfläche
- Einzelbusch
- Nadelbaum
- Laubbaum
- Obstbaum
- Gehölz
- Böschung
- bef.Böschung

INGENIEURBÜRO
K. LANGENBACH DRESDEN GmbH
BERATENDE INGENIEURE VBI
Verkehr - Wasserbau - Umwelt - Ingenieurbau - Freianlagen
01309 Dresden, Alemannenstraße 15a
TEL: 0351/31541-0 FAX: 0351/3154166 E-Mail: info.dd@langenbach.de
in Kooperation mit: Dipl.-Ing. K. Langenbach GmbH, In der Au 11, 72488 Sigmaringen, Tel.: 07571/7445-0

	Datum	Zeichen
bearb.:	06/2019	Tintner
gez.:	06/2019	Geißler
gepr.:	19.06.2019	Sperling

Projekt-Nr.: S0152OPP

Freistaat Sachsen
Landesamt für Straßenbau und Verkehr
Niederlassung Bautzen
Käthe-Kollwitz-Straße 19
02625 Bautzen
Tel.: 03591 / 684-0
Fax: 03591/ 684-1119
Email: Poststelle.NL-Bautzen@lasuv.sachsen.de

	Datum	Zeichen
bearbeitet:		Biesold
geprüft:		Georgie

Maßnahmenummer: 1.21-4022 | 1209 I 3

Nr.	Art der Änderung	Datum	Zeichen

FESTSTELLUNGSENTWURF

LANDESAMT
FÜR STRASSENBAU
UND VERKEHR
Freistaat
SACHSEN

Straße: S 152 VNK: 4953 020 Station: 4,058 NNK: 4953 020 Station: 3,066
PROJIS-Nr.: 000 827

Unterlage / Blatt-Nr.: 5.2 / 1

Lageplan

Mittelweg

Maßstab: 1:500

S 152

Fahrbahnerneuerung in Oppach,
einschließlich Anbau Gehweg

aufgestellt:
Landesamt für Straßenbau
und Verkehr, NL Bautzen

Andreas Biesold
Niederlassungsleiter

Bautzen, den 19. 06. 19