

### Planung

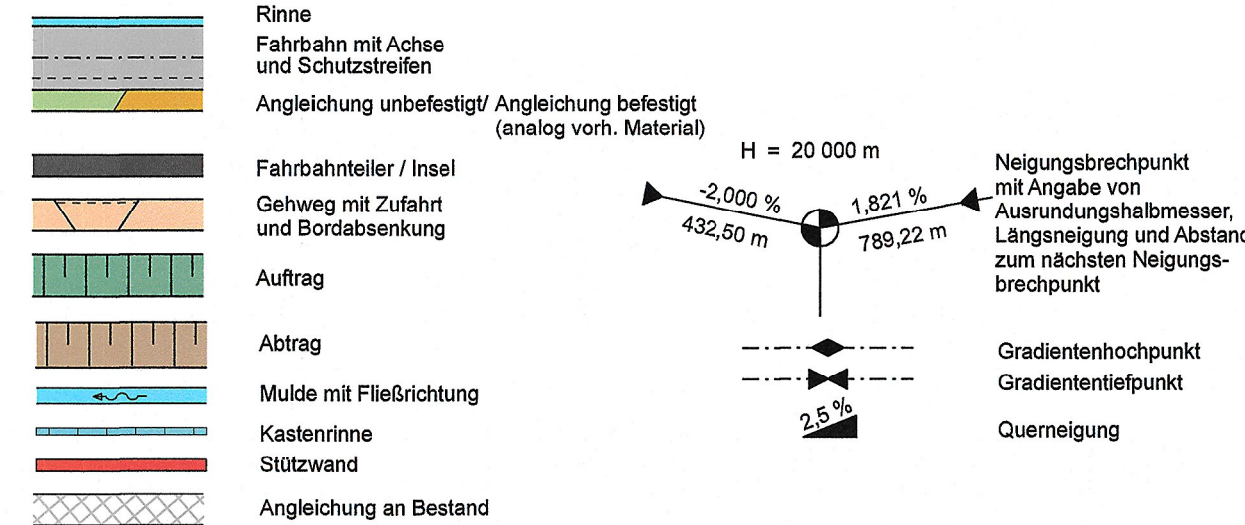

### Sonstiges

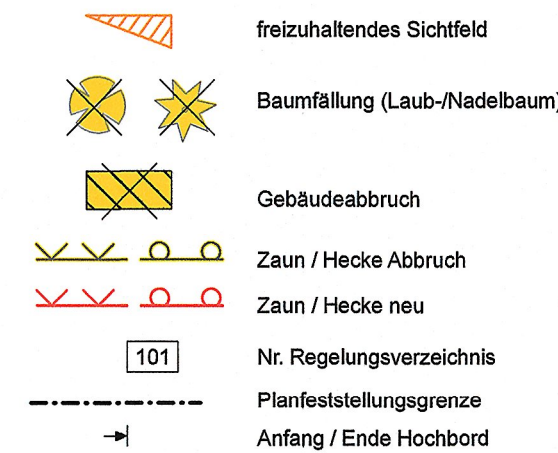

### Verwaltung

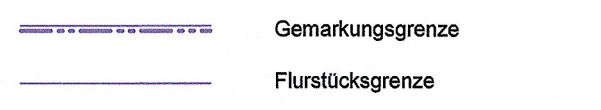

### Entwässerung

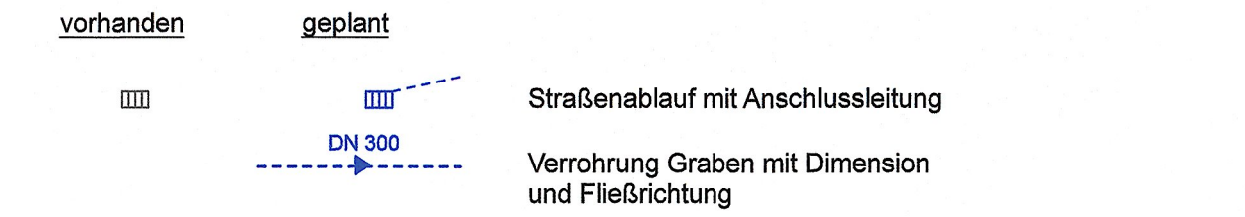

### Bestandsvermessung

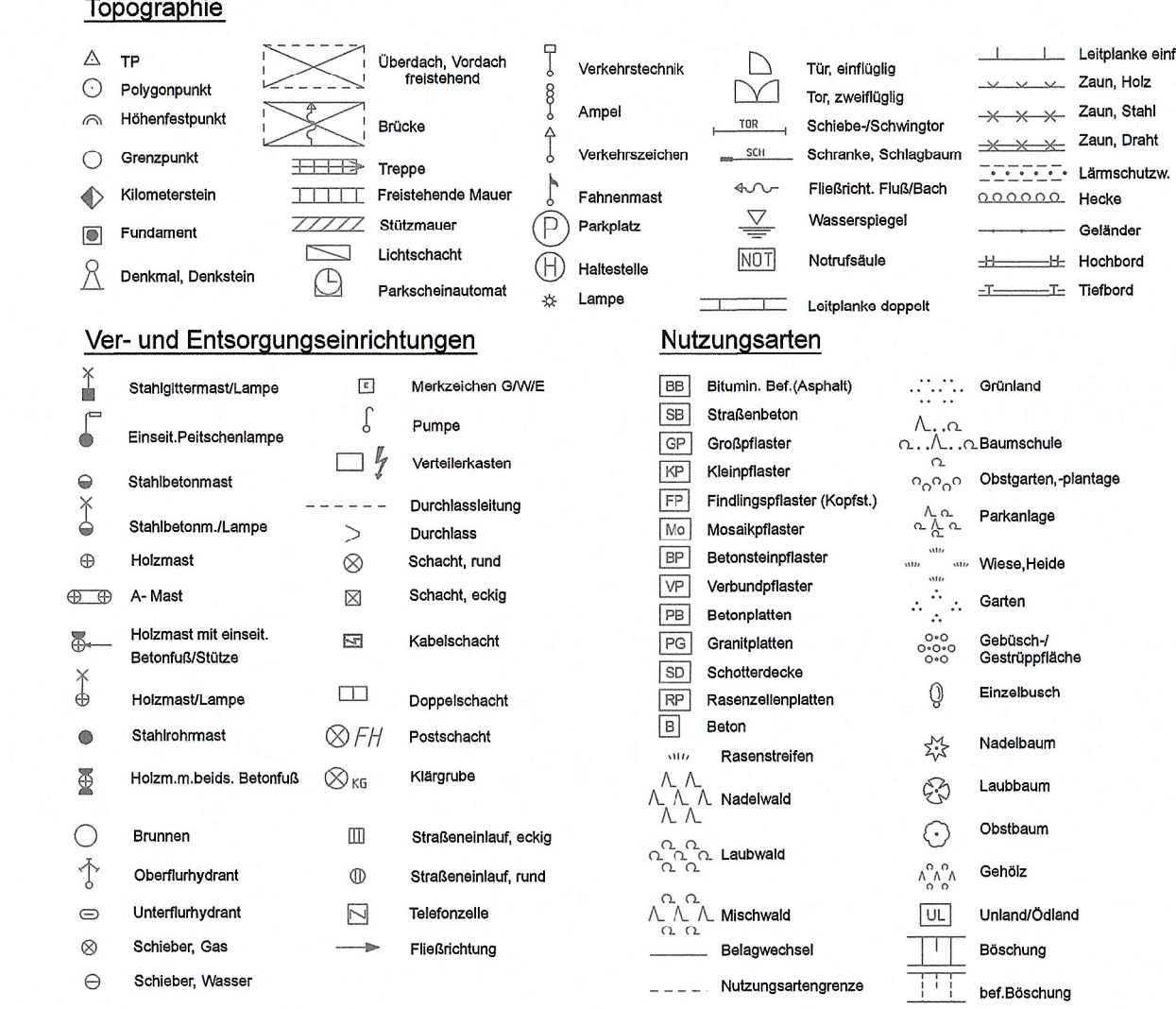

Grundplan hergestellt:		Ergänzungen:	
Anlage	1/3	Datum	Name
Blatt-Nr.	1/3	11/2018	Linke
Lagesystem	ETRS 89		
Höhensystem	DHHN 92		
Maßstab	1:500		
gemessen	01.2015	Noack	
gezeichnet	01.2015	Jaurich	
geprüft	01.2015	Gutsche	

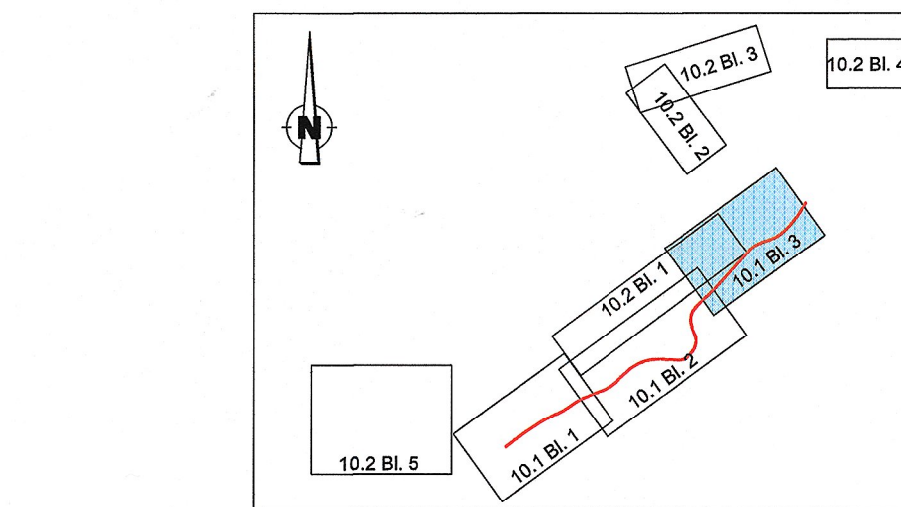

INGENIEURBÜRO K. LANGENBACH DRESDEN GmbH		BERATENDE INGENIEURE VBI	
Verkehr - Wasserbau - Umwelt - Ingenieurbau - Freianlagen			
01309 Dresden, Altmannstraße 15a		bearb.: 08/2019	
TEL: 0351/81541-0 FAX: 0351/81541-168 E-Mail: info.dd@langenbach.de		gez.: 06/2019	
In Kooperation mit: Dipl.-Ing. K. Langenbach GmbH, In der Au 11, 72488 Spangenberg, Tel.: 0717/7445-0		gepr.: 19.06.2019	
		Projekt-Nr.: S0152OPP	

Freistaat Sachsen		Landesamt für Straßenbau und Verkehr	
Niederlassung Bautzen		bearbeitet: 19.06.2019	
Käthe-Kollwitz-Straße 19		geprüft: 19.06.2019	
02625 Bautzen		Maßnahmennummer: 1.21-4022   1209   3	

Nr.	Art der Änderung	Datum	Zeichen

## FESTSTELLUNGSENTWURF

LANDESAMT FÜR STRASSENBAU UND VERKEHR		Freistaat SACHSEN	
Straße: S 152 VNK: 4953 020 Station: 4,058 NNN: 4953 020 Station: 3,066		Unterlage / Blatt-Nr.: 5.1 / 3	
PROJIS-Nr.: 000 827		Lageplan Bau-km 0+750 bis 0+993	
		Maßstab: 1:500	
		S 152	
		Fahrbahnerneuerung in Oppach, einschließlich Anbau Gehweg	
aufgestellt: Landesamt für Straßenbau und Verkehr, NL Bautzen		Andreas Biesold Niederlassungsleiter	
Bautzen, den 19. 06. 19			