

FREISTAAT SACHSEN
LANDKREIS MEIßEN
GEMEINDE SCHÖNFELD



Zeichenerklärung

Planung	Milde Dämmabdeckung Bankett Fahrtrichtungsmitte mit Achse und Fahrbahnauflage Bankett Milde Einschnittsabdichtung vord. landschaftlich genutzter Weg Rad-/Gehweg Wirtschaftsweg Straßenoberflächen Fahrbahnteiler / Inlet Brückenbauwerk	Sonstiges	freizuhaltendes Sichtfeld (Annäherungsgewisse bzw. Hahnschweife) Baufeldgrenze geplante Durchlässe geplanter Kleindurchlass Irritationschutzwand Leiteinrichtung für Amphibien und Kleintiere geplanter Baumstandort Baum fällen, Wurzelstock roden Felddrainage Rückbaufäche
Versorgungseinrichtungen	Trinkwasserleitung E-Freileitung E-Leitung Femmelkabel Schutzwasserleitung Kabeltrasse COLT (Vodafone, Level 3, NGN, u.a.)	Immissionschutz	Isophone 59dB(A) Tag in 2m Höhe über Gelände Isophone 49dB(A) Nacht in 2m Höhe über Gelände Objekt-Nr. ohne / mit Grenzüberschreitung
Regelungsverzeichnis	1.1 Nr. im Regelungsverzeichnis		

Entwurfbearbeitung:	CIC Bauleistungs GmbH Dresden	Bearbeitet:	Nicklich
	Alteplatz 5, 01217 Dresden Tel.: 0351 403 79 10 Fax: 0351 403 79 15 Email: info@cic-dresden.net	Gezeichnet:	Nicklich
		Geprüft:	M. Klein
		Projekt-Nr.:	04 / 08 / 08

Landesamt für Straßenbau und Verkehr		Bearbeitet:	M. Klein
Niederlassung Meißen Heinrich-Heine-Straße 23 c 01662 Meißen		Geprüft:	M. Klein
		Projekt-Nr.:	04 / 08 / 08

Nr.	Art der Änderung	Datum	Zeichen

FESTSTELLUNGSENTWURF

Untertage / Blatt-Nr.: 5 / 1
Lageplan 1

B 98 / Großhain - Königgrätz / NK 464107, Blk. 1.270 - NK 464870, Blk. 1.173
 Maßstab: 1:1.000

aufgestellt:
Landesamt für Straßenbau und Verkehr,
Meißen

24. FEB. 2020

 Heiner Wöhmann
 Niederlassungsleiter

Blattgröße: 150x594mm

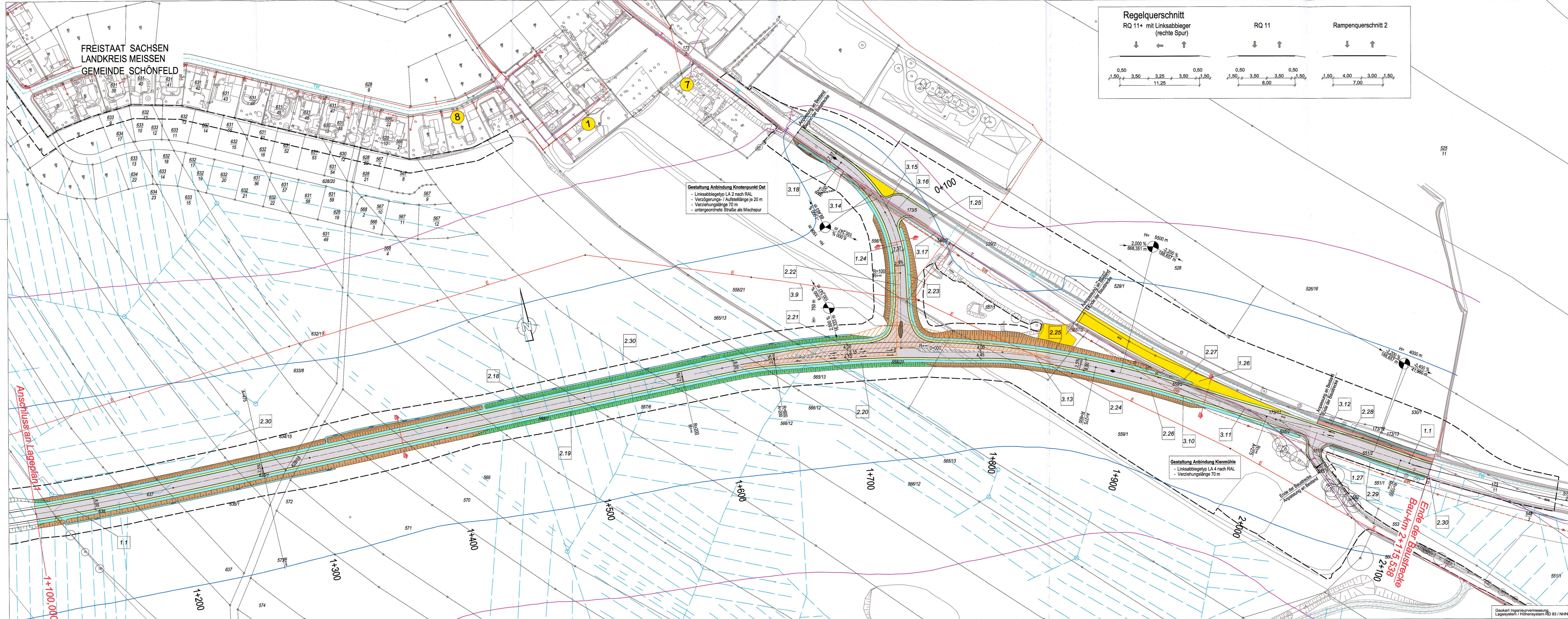

Zeichenerklärung

Planung

- Mulde
- Dammböschung
- Bankett
- Fahrbahn mit Achse und Fahrbahnaufteilung
- Bankett
- Mulde
- Einschnittsböschung
- vorn. landwirtschaftlich genutzter Weg
- Rad-/Gehweg
- Wirtschaftsweg
- Straßenebenflächen
- Fahrbahnteiler / Insel
- Brückenbauwerk

Sonstiges

- freizuhaltendes Sichtfeld (Annäherungssichtweite bzw. Haltesichtweite)
- Baufeldgrenze
- geplante Durchlässe
- geplanter Kleintierdurchlass
- Irritationschutzwand
- Leiteinrichtung für Amphibien und Kleintiere
- geplanter Baumstandort
- Baum fällen, Wurzelstock roden
- Felddrainage
- Rückbaufläche

Immissionsschutz

- Isophone 59dB(A) Tag in 2m Höhe über Gelände
- Isophone 49dB(A) Nacht in 2m Höhe über Gelände
- Objekt-Nr. ohne / mit Grenzwertüberschreitung

Versorgungseinrichtungen

- Trinkwasserleitung
- E-Freileitung
- E-Leitung
- Femmelkabel
- Schmutzwasserleitung

Regelungsverzeichnis

1.1 Nr. im Regelungsverzeichnis

Entwurfsbearbeitung: **CIC Bauingenieure GmbH Dresden**
Altepostz. 6, 01217 Dresden
Tel.: 0351/403 79 10
Fax: 0351/403 79 15
Email: info@cic-dresden.net

Bearbeitet: Nicklisch
Gezeichnet: Nicklisch
Geprüft: *Wolke*
Projekt-Nr.: 04 / 08 / 08

Landesamt für Straßenbau und Verkehr
Niederlassung Meißen
Heinrich-Heine-Straße 23 c
01662 Meißen

Bearbeitet: *15.02.2020*
Geprüft: *18.02.2020*
Dipl.-Ing. Ronald Pflüger
Abteilungsleiter
Planung und Straßenbau

FESTSTELLUNGSENTWURF

LANDESAMT FÜR STRASSENBAU UND VERKEHR

Freistaat SACHSEN

Untervertrag / Blatt-Nr.: 5 / 2
Lageplan 2

B 98 / Großhain - Königsbrück / NK 4648107, Stat. 1.270 - NK 4648070, Stat. 1.173
MaVIS-Nr.: M 0000 0170

Ortsumgebung Schönfeld

Maßstab: 1:1000

aufgestellt: Landesamt für Straßenbau und Verkehr, NL Meißen
24. FEB. 2020
Meißen, den

Geplant: *Wolke*
Holger Wolke
Niederlassungsleiter

Blattgröße: 1320x460mm