Landratsamt Bautzen - wokrjes Budyšin - Bahnhofstraße 9, 02526 Bautzen
Ausbau K 9204 von Fischbach nach Seeligstadt K 9204 VNK 4850 003 Stat. 0+080 NNK 4850 003 Stat. 2+017
Maßnahme-Nr.: I-66-9204001

UNTERLAGE 19.4
LANDSCHAFTSPFLEGERISCHER BEGLEITPLAN

FOTODOKUMENTATION

FESTSTELLUNGSENTWURF

aufgestellt : Bautzen, den 27. Jan. 2022 Michael Reißig Amtsleiter	

Bauanfang in der Ortslage Fischbach

K 9204 weiterführend Richtung Seeligstadt – Blick Richtung Fischbach

K 9204 in Höhe des Seeligstädter Teiches – Blick Richtung Fischbach

Waldfläche westlich der K 9204 – Verlegung der Trasse in diesen Bereich

Waldflächen und angrenzendes Gründland westlich der K 9204

Östlich der K 9204 der Seeligstädter Teich direkt angrenzend

Seeligstädter Teich – als Teil eines wertvollen Biotopkomplexes

Seifenbach westlich der K 9204

Seifenbach - im Bereich der K 9204 sind die Uferbereiche teilweise verbaut

Vorhandener Durchlass im Zuge der K 9204 welcher die Durchgängigkeit des Seifenbaches derzeit beeinträchtigt

K 9204 Blick Richtung Biotopkomplex Seeligstädter Teich

K 9204 weiterführend nach Seeligstadt - Blick Richtung Biotopkomplex Seeligstädter Teich

K 9204 aus Richtung Seeligstadt Blick Richtung Bahnbrücke

K 9204 aus Richtung Bahnbrücke
Blick zum Ortseingang Seeligstadt / Bauende

Ersatzmaßnahmen:

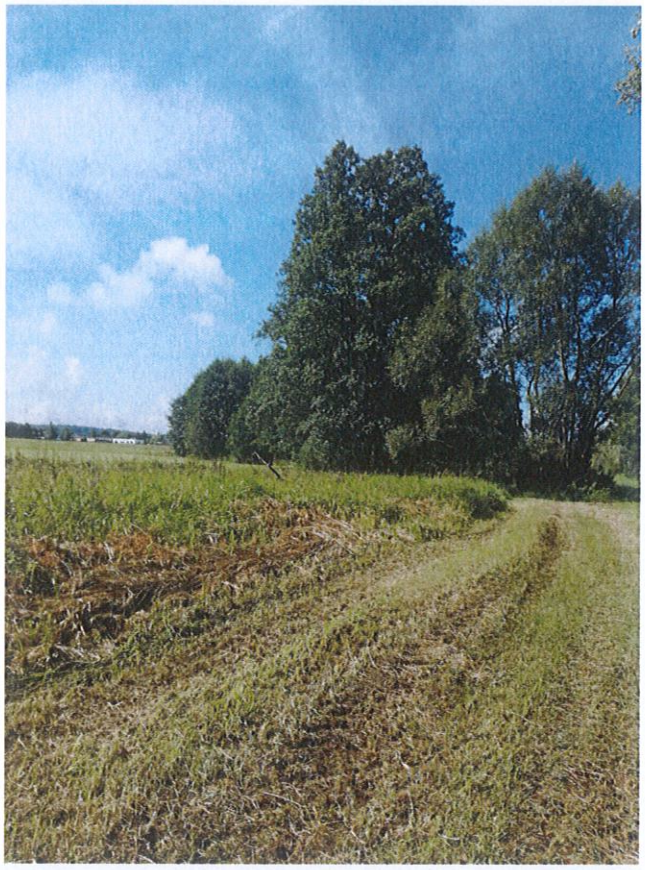

Renaturierung von einem Kleingewässer nordöstlich von Fischbach (E 1)

Waldsaumausbildung beiderseits der K 9204 im Bereich der gerodeten Waldflächen (E 2)

Errichtung von 5 Amphibientrockendurchlässen mit entsprechenden Leiteinrichtungen sowie ottergerechter Ersatzneubau des Durchlasses in Höhe des Seeligstädter Teiches (E 3)