

# Regelschnitt Umleitungsstrecke U 1 (M 1: 50)

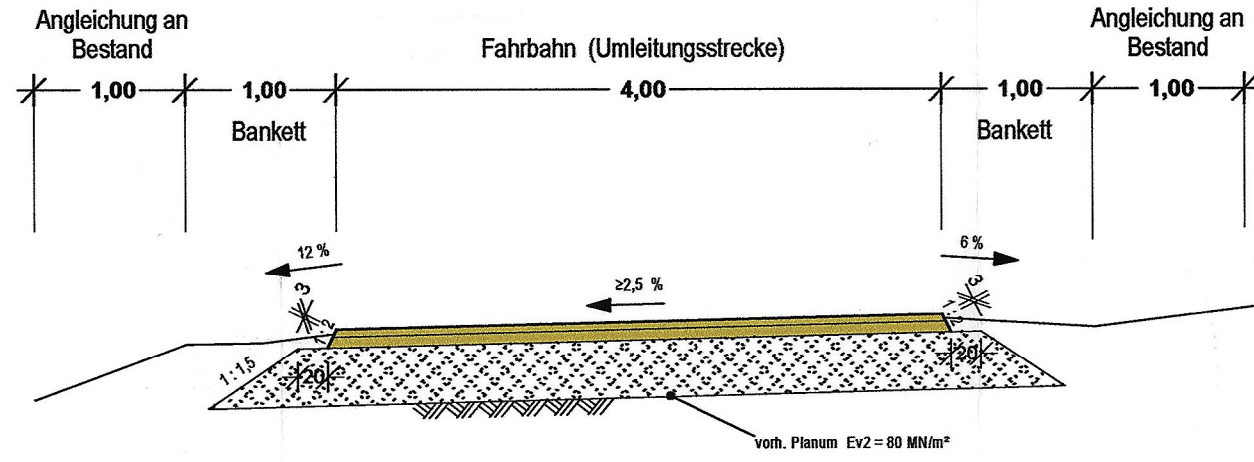

## Aufbau Umleitungsstrecke

**ungebundene Befestigung**  
Bau-km 0+050 bis Bau-km 1+050

6 cm	Brechsand Splitt 0,5
7 cm	Brechsand Splitt 0,16
38 cm	Frostschuttschicht aus gebrochenen Mineralstoffen (E <sub>v</sub> ² = 100 MN/m²)
50 cm	<b>GESAMTAUFBAU</b>

**bituminöse Befestigung**  
Bau-km 0+000 bis Bau-km 0+050 und Bau-km 1+050 bis Bau-km 1+083,50

10 cm	bituminöse Trag- / Deckschicht
40 cm	Frostschuttschicht aus gebrochenen Mineralstoffen (E <sub>v</sub> ² = 100 MN/m²)
50 cm	<b>GESAMTAUFBAU</b>

Im Bereich der Feldflächen ist mit einer Verstärkung der FFS zu rechnen!  
(Baugrunderhebung v. or. AU Planung)

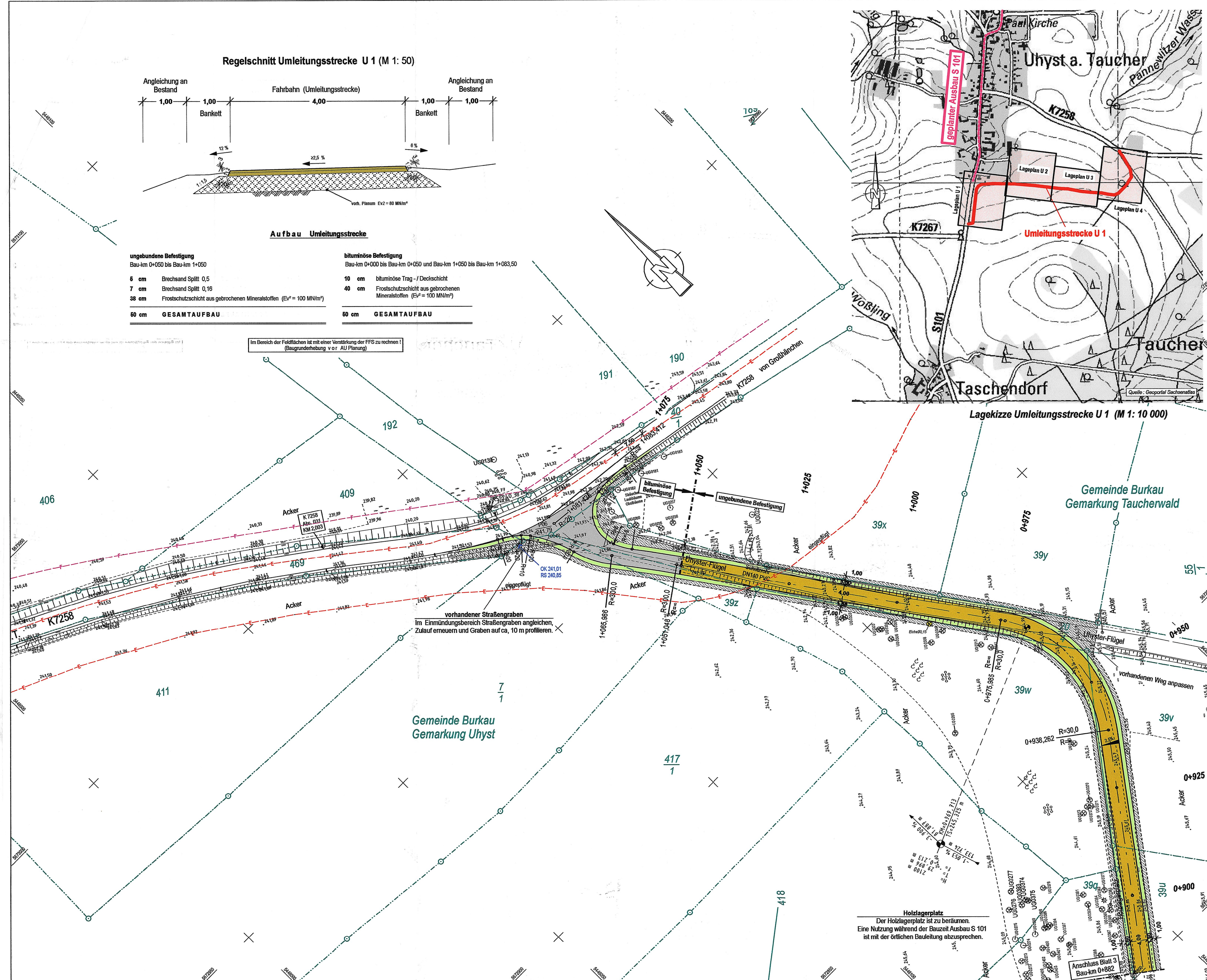

## Zeichenerklärung Straßenbau:

	461	Flurstücksgrenze/Flurstücksnummer
		Bankett (Schotterterrassen)
		Umleitungsstrecke (unbefestigt)
		Bankett (Schotterterrassen)
		Bankett (Mineralgemisch)
		Umleitungsstrecke (befestigt)
		Angleichungsbereich Die Angleichung erfolgt in der vorhandenen Befestigungsart!
		Neigungsbrechpunkt in der Gradiente Steigungslänge/Gefällelänge in m Steigung/Gefälle in % Halbmesser
		Tiefpunkt in der Gradiente
		Hochpunkt in der Gradiente
		Querneigung (Fahrbahn, Gehweg, Bankett)
		vorhandener Baum fällen
	100	Nr. im Regelungsverzeichnis

## 1. TEKTUR

Entwurfsbearbeitung:	Bearbeitet: Jäger
ARCHITEKTEN INGENIEURE BAUTZEN INGENIEURE JÄGER VERKEHR - UND TIERBAU	Gezeichnet: Rösler
Liselotte - Hermann - Straße 4 02625 Bautzen www.ab-bautzen.de Tel.: 03591 / 364 0 Fax: 03591 / 364 400 info@ab-bautzen.de	Geprüft: Jäger
AIB GmbH	Projekt-Nr.: 053 - 11

Landesamt für Straßenbau und Verkehr	Bearbeitet: Biesold
Niederlassung Bautzen Kathe-Kollwitz-Straße 17 02526 Bautzen	Geprüft: Olaf Georgie Referatsleiter Planung Straßenbau
Tel.: 03591 / 684-0 Fax: 03591 / 684-125 E-Mail: Poststelle.NL-Bautzen@lasuv.sachsen.de	Projekt-Nr.: 1.21-3942/214/16

Nr.	Art der Änderung	Datum	Zeichen

## FESTSTELLUNGSENTWURF

LANDESAMT FÜR STRASSENBAU UND VERKEHR	Freistaat SACHSEN	Unterlage / Blatt-Nr.: 16.5.4
S 101, Ortsdurchfahrt Uhyst a. T. NK 4861 037 Stat. 0,217 - 4861 036 Stat. 0,600	Umleitungsstrecke U1 Lageplan 4 (Bau-km 0+882 bis Bau-km 1+083,50)	Maßstab: 1 : 500
PROJ.-Nr.: 21 96 100		

<p><b>S 101</b> <b>Ortsdurchfahrt Uhyst a. T.</b> <b>Bau - km 0+000 bis Bau - km 0+975</b></p>	
<p>aufgestellt: Landesamt für Straßenbau und Verkehr NL Bautzen</p> <p>Bautzen, den 30.01.2019</p> <p>Jürgen Israel Leiter Planung u. Straßenbau</p>	<p>28.01.19 0.339</p>