

Lagekizze Umleitungsstrecke U 1 (M 1: 10 000)

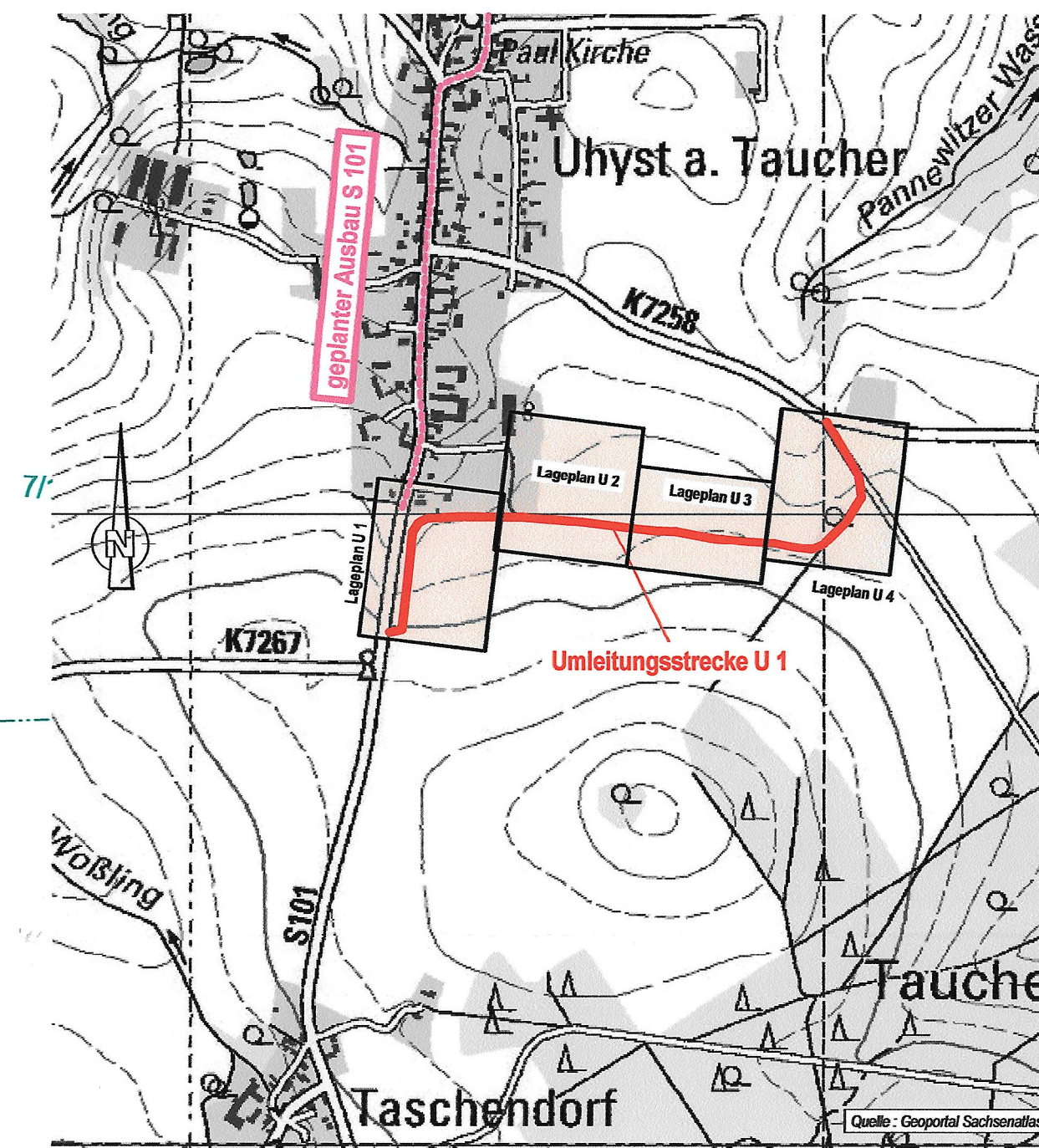

# Zeichenerklärung

122

Grundstücksgrenze mit entsprechender Flur-Stücks-Nr.



zu erwerbende Fläche



vorübergehend in Anspruch zu nehmende Fläche

122 2 145 m²

Flur / Flurstück / Größe des Flurstückes

1.07.1 129 m²

lfd. Nr. im Grunderwerbsverzeichnis / Größe der Teilfläche

1 Nr. des Grunderwerbsplanes

07 Nr. des betroffenen Flurstückes

1 Teilfläche eines Flurstückes

## 1. TEKTUR

Entwurfsbearbeitung:	Bearbeitet: Jäger
ARCHITEKTEN INGENIEURE BAUTZEN INGENIEUR JÄGER VERKEHRS- UND TIEFBAU	Gezeichnet: Rösler
AIB GmbH Liedtke - Hermann - Straße 4 02625 Bautzen www.aib-bautzen.de Tel.: 03591 / 364 0 Fax: 03591 / 364 400 info@aib-bautzen.de	Geprüft: Jäger
	Projekt-Nr.: 053 - 11

Landesamt für Straßenbau und Verkehr	Bearbeitet: Biesold
Niederlassung Bautzen Kathe-Kollwitz-Straße 17 02526 Bautzen	Geprüft: Olaf Götzig Referatsleiter Planung Straßenbau
Tel.: 03591 / 684-0 Fax: 03591 / 684-125 E-Mail: Poststelle.NL-Bautzen@lasuv.sachsen.de	Projekt-Nr.: 1.21-3942/214/16

Nr.	Ergänzungen Zufahrt Flurstück 7/3 (Milchviehanlage)	Datum	Zeichen
1		14.01.2019	
	Art der Änderung		

## FESTSTELLUNGSENTWURF

LANDESAMT FÜR STRASSENBAU UND VERKEHR	Freistaat SACHSEN	Unterlage / Blatt-Nr.: 10.1.7
S 101, Ortsdurchfahrt Uhyst a. T. NK 4831 037 Stat. 0,217 - 4851 036 Stat.0,500	Umleitungsstrecke U1 Grunderwerbsplan 2	(Bau-km 0+315 bis Bau-km 0+591)
PROJIS-Nr.: 21 96 100	Maßstab: 1 : 500	

**S 101**  
**Ortsdurchfahrt Uhyst a. T.**  
Bau - km 0+000 bis Bau - km 0+975

aufgestellt:  
Landesamt für Straßenbau und Verkehr N. Bautzen

Bautzen, den 30.01.2019

Jürgen Israel  
Abg.-Leiter Planung u. Straßenbau

28.01.19  
0,357

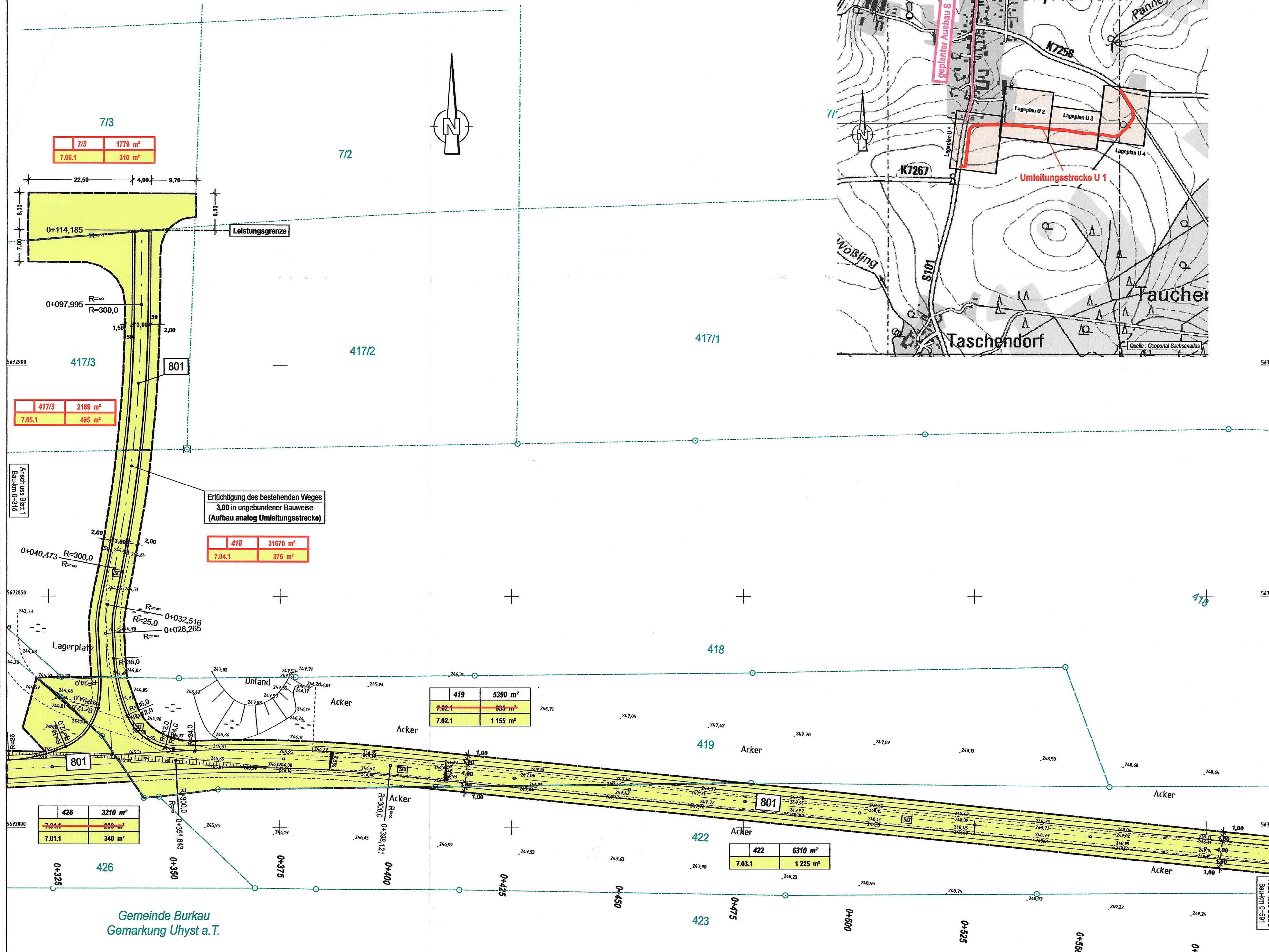

Gemeinde Burkau  
Gemarkung Uhyst a.T.