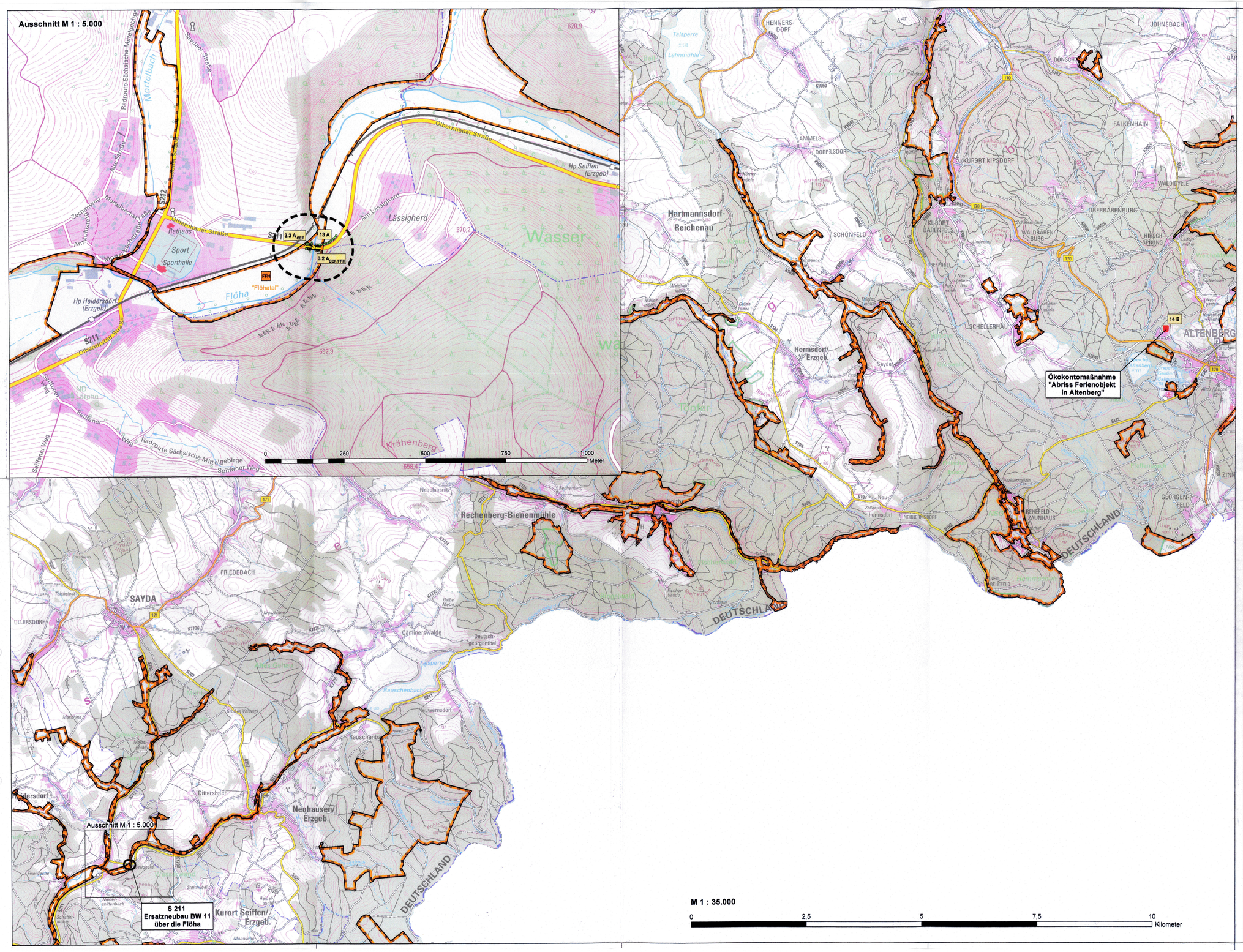

Maßnahmen

- Pflanzung von Einzelbäumen / Baumreihe
- Anbringen eines Nistkastens am Brückenbauwerk
- Ökokontomaßnahme "Abriss Ferienobjekt in Altenberg"

Maßnahmenkennung

1 A CEF
- Index
- Maßnahmentyp
- Nr. Komplexmaßnahme

Erläuterung Maßnahmentyp

A	Ausgleichsmaßnahme
E	Ersatzmaßnahme

Erläuterung Index

CEF	Artenschutzrechtliche Maßnahme zur Erhaltung der ökologischen Funktion der Fortpflanzungs- und Ruhestätten (continuous ecological functionality)
FFH	Maßnahme, die sich auf Natura 2000-relevante Sachverhalte bezieht und maßgeblich auch der Schadensbegrenzung dient

Maßnahmennummer und Beschreibung

3.2 A CEF/FFH	Anbringen von Fledermausquartieren in umliegenden Gehölzen
3.3 A CEF	Anbringen eines Nistkastens am Brückenbauwerk
13 A	Pflanzung von Einzelbäumen / Baumreihe
14 E	Ökokontomaßnahme "Abriss Ferienobjekt in Altenberg"

Sonstiges

Grenze des Untersuchungsraumes

Nachrichtlich

Schutzgebiete internationaler Bedeutung

FFH-Gebiet

Technische Planung

Geplantes Vorhaben

Darstellung auf Grundlage der Topografischen Karte 1 : 10.000 / 1 : 50.000
DTK 10 / DTK 50, © Staatsbetrieb Geobasisinformation und Vermessung Sachsen 2019
Änderungen und thematische Erweiterungen durch den Herausgeber. Jede Vervielfältigung bedarf der Erlaubnis des Staatsbetriebes Geobasisinformation und Vermessung Sachsen.

Haß Landschaftsarchitekten
Schloßstraße 14, 01454 Radeberg, Tel. 0 35 28 / 43 82 0 Fax: 0 35 28 / 44 13 16
E-Mail: info@haess-landschaftsarchitekten.de

Projekt-Nr.:	18 R 537	
	Datum	Zeichen
Bearb.:	05.12.2019	Gude
Gez.:	05.12.2019	Weber
Gepr.:	05.12.2019	Haß

Entwurfsbearbeitung
SEEL + HANSCHKE
SEEL + HANSCHKE GmbH
Beratende Ingenieure VBI
Zum Alten Dessauer 13
01723 Kesselsdorf
TEL.: 0352O4 78490

Projekt-Nr.:	246	
	Datum	Zeichen
Bearb.:	30.01.2018	Zavesky
Gez.:	30.01.2018	Großmann
Gepr.:	30.01.2018	Neumann

Geändert	Datum	Gez.	Geprüft
d			
c			
b			
a			

Freistaat Sachsen
Landesamt für Straßenbau und Verkehr
Niederlassung Zschopau

Straßenklasse und Nr.: Staatsstraße (S) 211

Streckenbezeichnung: Rechenberg-Bienenmühle Olbernhau

Gemarkung: Heidersdorf

Unterlage: 9.1

Blatt - Nr.: 1

Projekt - Nr.:

Bauwerk / Baumaßnahme:

S 211 - Ersatzneubau Bw 11
über die Flöha bei Heidersdorf

	Datum	Zeichen
Bearb.:		
Gez.:		
Gepr.:		

ASB - Nr.: 5346 516

Plandarstellung:
Landschaftspflegerischer Begleitplan
Maßnahmenübersicht

FESTSTELLUNGSENTWURF

Maßstab: 1 : 5.000 / 35.000

Aufgestellt: Landesamt für Straßenbau und Verkehr, NL Zschopau

Chemnitz, d.

Lars Roßmann
Niederlassungsleiter

Geprüft:

Gesehen:

Genehmigt:

Größe des Planes: 0,97 m x 0,594 m