

Stadt Crimmitschau
Landkreis Zwickau

Anschluss
Blatt 53

 **ontras**
Gastransport GmbH

Bestand, Eingriffs-/ Konflikt-darstellung;
Vermeidungs-/ Minimierungsmaßnahmen: Rekultivierung.

	Maßstab 1: 2.000	Anlage 11.2
--	------------------	-------------

Maßstab 1:2000	Anlage 11.2
Ausgabeformat: DIN A3	Blatt 52

50	Ing.- und Planungsbüro LANGE GbR	Carl-Peschken-Str. 12 47441 Moers
----	-------------------------------------	--------------------------------------

50
m

Fax: +49 2841 7903-33
Email: info@langegbr.de
www.langegbr.de

DTK25 ©GeoBasis-DE / BKG

Document Path: J:\Arcgis\Projekte\boeni\layout\PFV\11_LBP\BOENI_PFV_LBP_11_2_KonflikteMaßnahmen.mxd

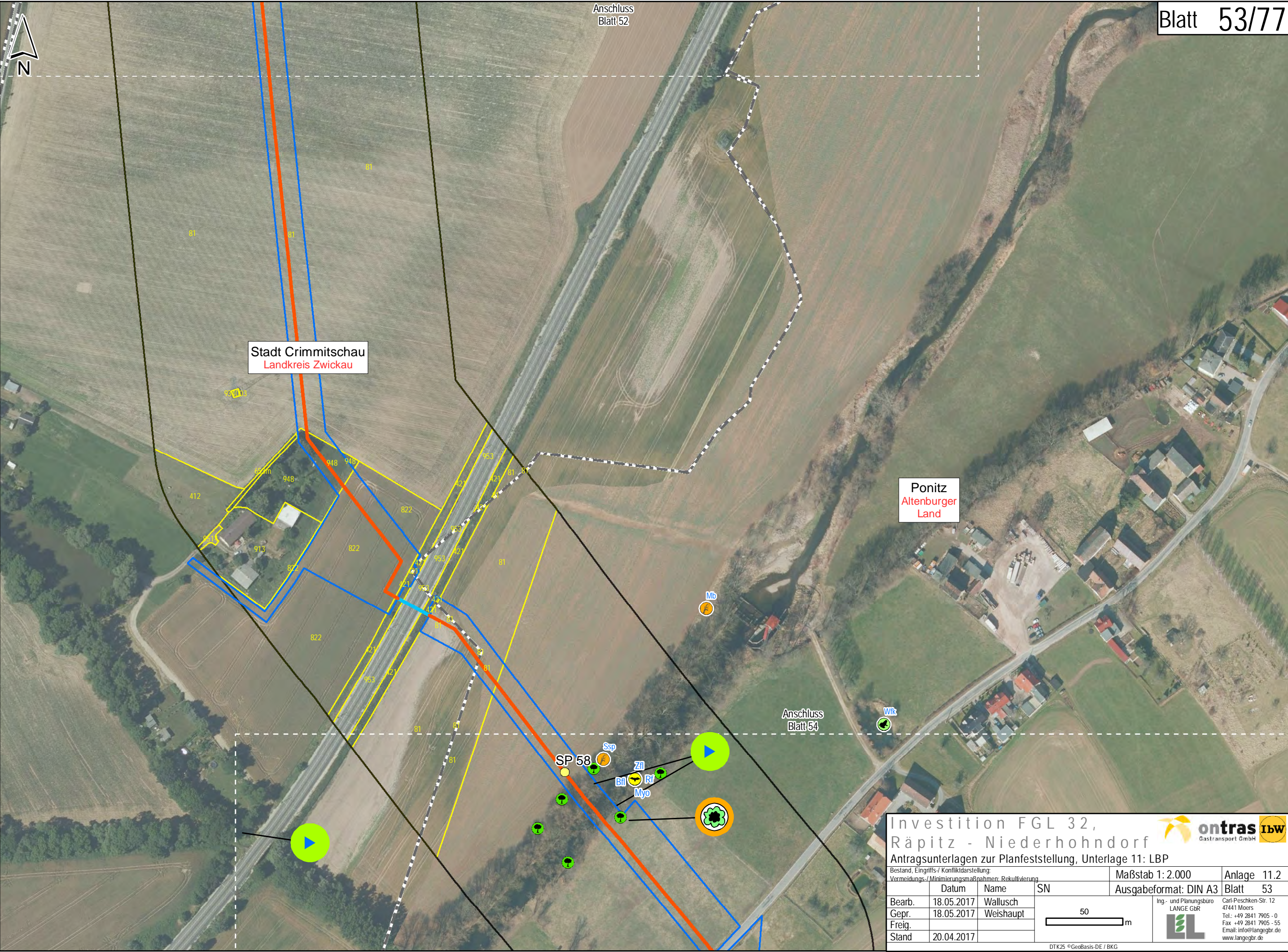

Investition FGL 32, Räpitz - Niederhohndorf

Antragsunterlagen zur Planfeststellung, Unterlage 11: LBP

Bestand, Eingriffs-/ Konfliktarstellung:
Vermeidungs-/ Minimierungsmaßnahmen: Rekultivierung

Maßstab 1: 2.000

Anlage 11.2

Ausgabeformat: DIN A3

Blatt 53

Bearb.	18.05.2017	Wallusch	SN
Gepr.	18.05.2017	Weishaupt	
Freig.			
Stand	20.04.2017		

50



m

Ing.- und Planungsbüro
LANGE GBR

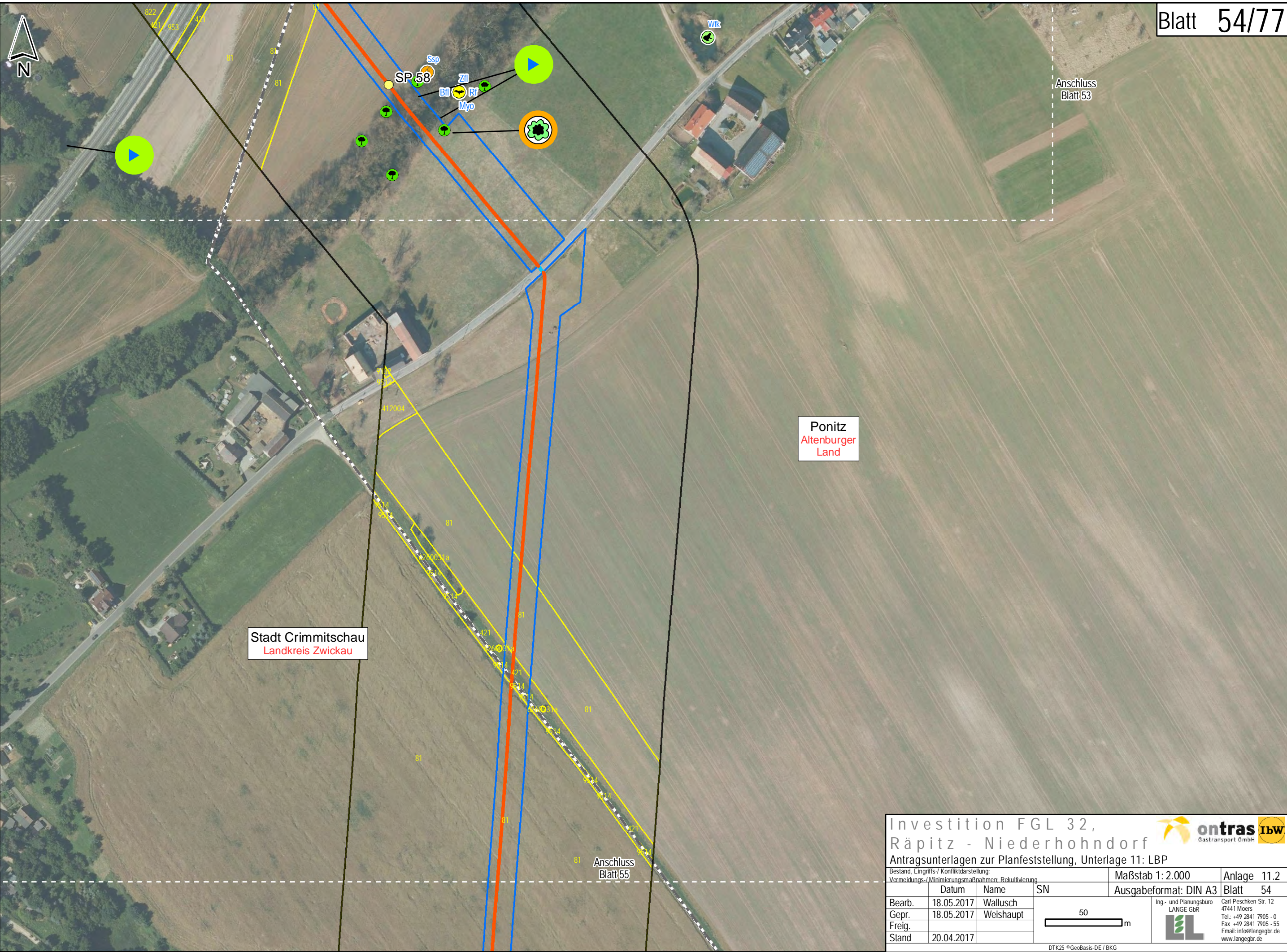
Carl-Peschken-Str. 12
47441 Moers
Tel.: +49 2841 7905 - 0
Fax +49 2841 7905 - 55
Email: info@langebr.de
www.langebr.de



Investition FGL 32,
Räpitz - Niederhohndorf



Antragsunterlagen zur Planfeststellung, Unterlage 11: LBP

Bestand, Eingriffs-/ Konflikt darstellung:
Vermeidungs-/ Minimierungsmaßnahmen: Rekultivierung

Maßstab 1: 2.000

Anlage 11.2

Bearb.	18.05.2017	Wallusch	SN	Ausgabeformat: DIN A3	Blatt 54
Gepr.	18.05.2017	Weishaupt			
Freig.					
Stand	20.04.2017				

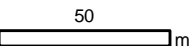



Ing.- und Planungsbüro
LANGE GbR
Carl-Peschken-Str. 12
47441 Moers
Tel.: +49 2841 7905 - 0
Fax +49 2841 7905 - 55
Email: info@langebr.de
www.langebr.de

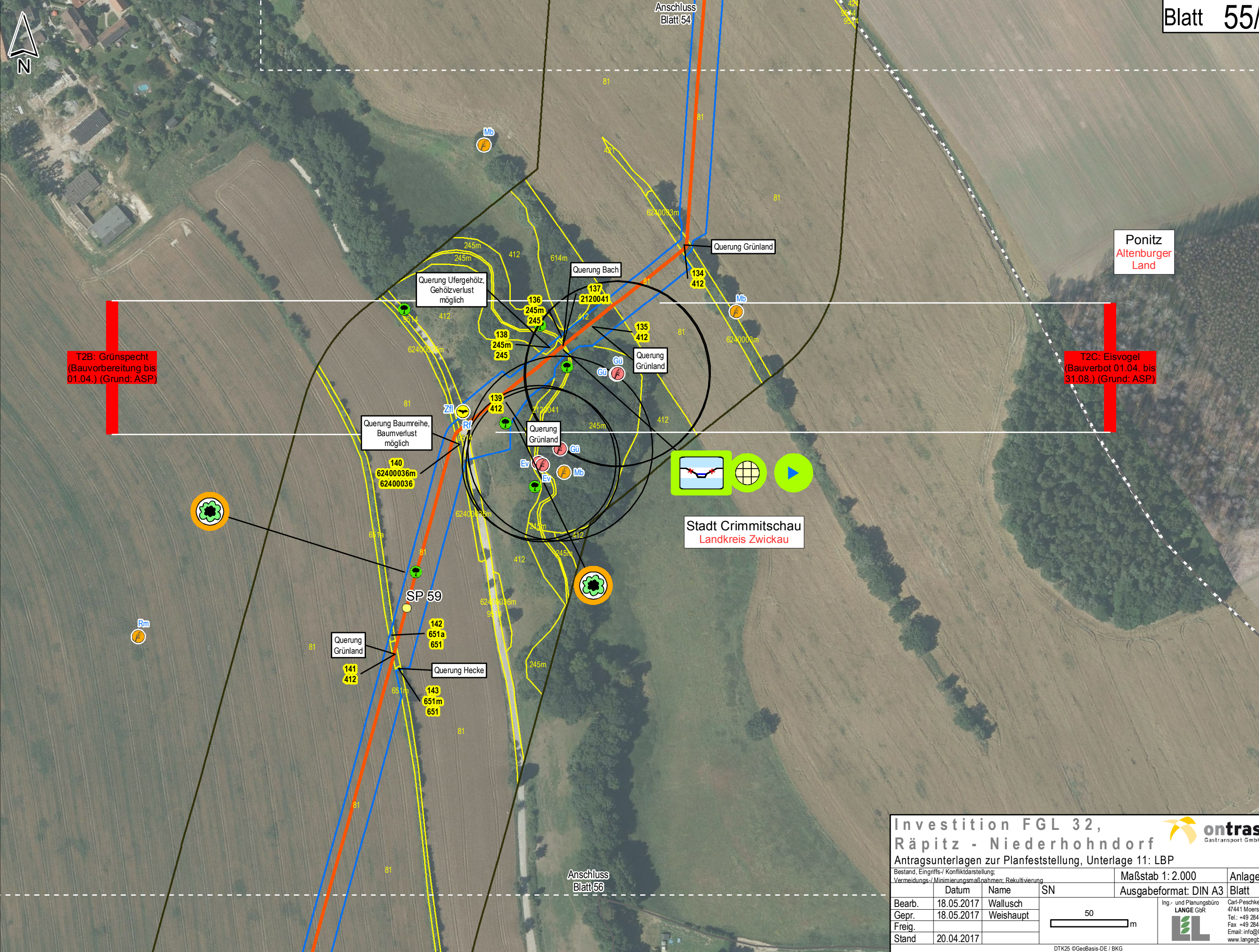

T2B: Grünspecht
(Bauvorbereitung bis
01.04.) (Grund: ASP)

T2C: Eisvogel
(Bauverbot 01.04. bis
31.08.) (Grund: ASP)

Investition FGL 32, Räpitz - Niederhohndorf

Antragsunterlagen zur Planfeststellung, Unterlage 11: LBP

Bestand, Eingriffs-/ Konfliktdarstellung:
Vermeidungs-/ Minimierungsmaßnahmen: Rekultivierung

Maßstab 1: 2.000

Anlage 11.2

Ausgabeformat: DIN A3

Blatt 55

	Datum	Name	SN
Bearb.	18.05.2017	Wallusch	
Gepr.	18.05.2017	Weishaupt	
Freig.			
Stand	20.04.2017		

50

m

Ing.- und Planungsbüro
LANGE GbR

LL

Carl-Peschken-Str. 12
47441 Moers
Tel.: +49 2841 7905 - 0
Fax +49 2841 7905 - 55
Email: info@langebr.de
www.langebr.de

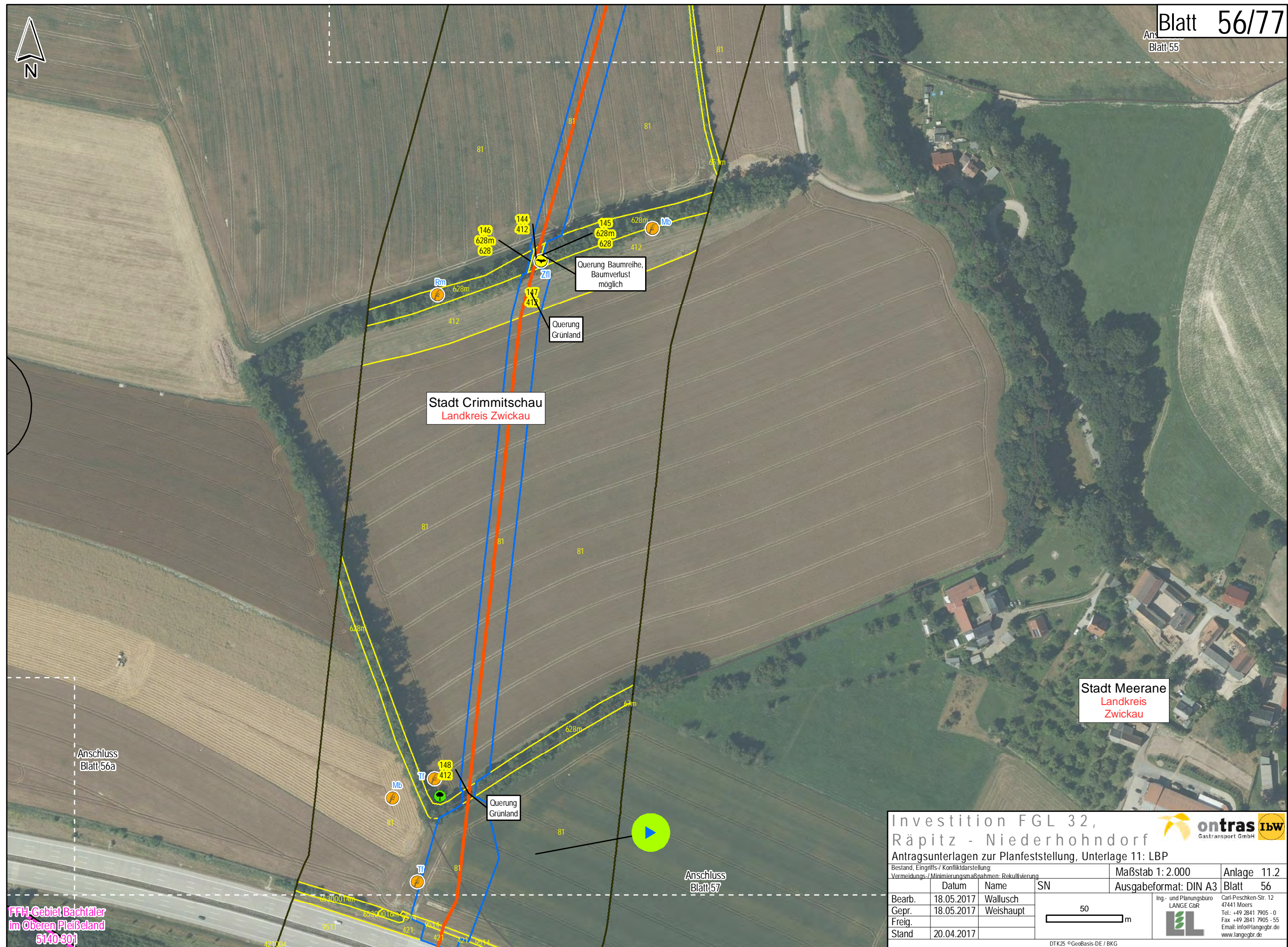

Anschluss
Blatt 56a

Anschluss
Blatt 57

FFH-Gebiet Bachtäler
im Oberen Pleißegebiet
5140-301

Investition FGL 32, Räpitz - Niederhohndorf

Antragsunterlagen zur Planfeststellung, Unterlage 11: LBP

Bestand, Eingriffs-/ Konfliktkartierung:
Vermeidungs-/ Minimierungsmaßnahmen: Rekultivierung

Maßstab 1: 2.000

Datum	Name	SN
Bearb. 18.05.2017	Wallusch	
Gepr. 18.05.2017	Weishaupt	
Freig.		
Stand 20.04.2017		

Anlage 11.2
Blatt 56

Ausgabeformat: DIN A3

50 m

Ing.- und Planungsbüro
LANGE GbR

LL

Carl-Peschken-Str. 12
47441 Moers
Tel.: +49 2841 7905 - 0
Fax: +49 2841 7905 - 55
Email: info@langebr.de
www.langebr.de

ontras **IBW**
Gastransport GmbH

DTK25 ©GeoBasis-DE / BKG

Document Path: J:\Arcgis\Projekte\boen\layout\PFV\11_LBP\BOENI_PFV_LBP_11_2_KonflikteMaßnahmen.mxd

50 m

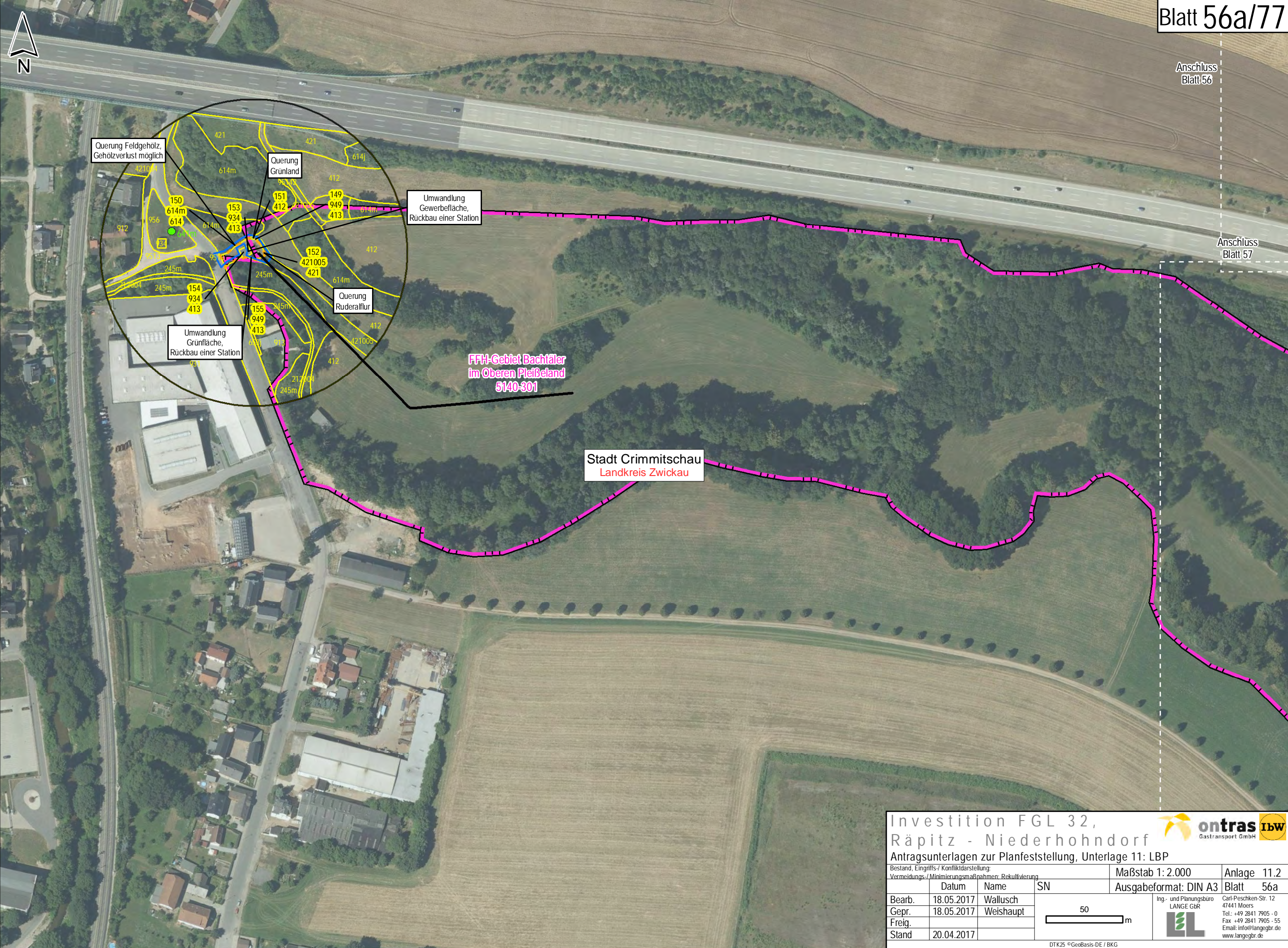

Investition FGL 32,
Räpitz - Niederhohndorf

Antragsunterlagen zur Planfeststellung, Unterlage 11: LBP

Bestand, Eingriffs-/ Konfliktarstellung:
Vermeidungs-/ Minimierungsmaßnahmen: Rekultivierung

Maßstab 1: 2.000
Ausgabeformat: DIN A3

Anlage 11.2
Blatt 56a

Ing.- und Planungsbüro
LANGE GbR

Carl-Peschken-Str. 12
47441 Moers
Tel.: +49 2841 7905 - 0
Fax +49 2841 7905 - 55
Email: info@langebr.de
www.langebr.de

DTK25 ©GeoBasis-DE / BKG
Document Path: J:\Arcgis\Projekte\boen\layout\PFV\11_LBP\BOENI_PFV_LBP_11_2_KonflikteMaßnahmen.mxd

	Datum	Name	SN
Bearb.	18.05.2017	Wallusch	
Gepr.	18.05.2017	Weishaupt	
Freig.			
Stand	20.04.2017		

50
m

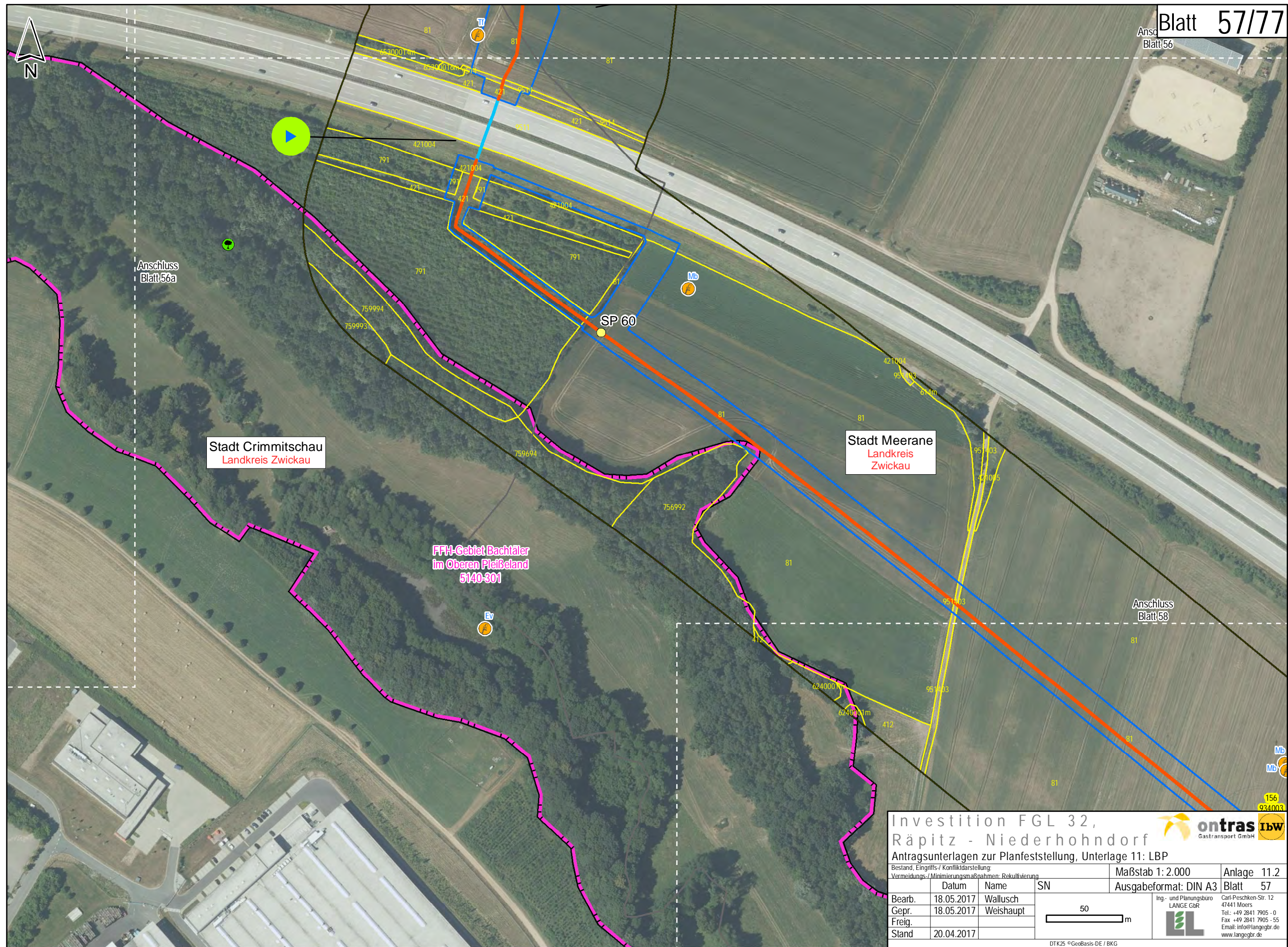

Investition FGL 32,
Räpitz - Niederhohndorf

Antragsunterlagen zur Planfeststellung, Unterlage 11: LBP

Bestand, Eingriffs-/ Konfliktdarstellung:
Vermeidungs-/ Minimierungsmaßnahmen: Rekultivierung

Maßstab 1: 2.000

Anlage 11.2

Bearb. 18.05.2017

Gepr. 18.05.2017

Freig.

Stand 20.04.2017

Name Wallusch

Weishaupt

SN

Ausgabeformat: DIN A3

Blatt 57

Ing.- und Planungsbüro
LANGE GbR



Carl-Peschken-Str. 12
47441 Moers
Tel.: +49 2841 7905 - 0
Fax +49 2841 7905 - 55
Email: info@langebr.de
www.langebr.de

DTK25 ©GeoBasis-DE / BKG

Document Path: J:\Arcgis\Projekte\boen\layout\PFV\11_LBP\BOENI_PFV_LBP_11_2_KonflikteMaßnahmen.mxd

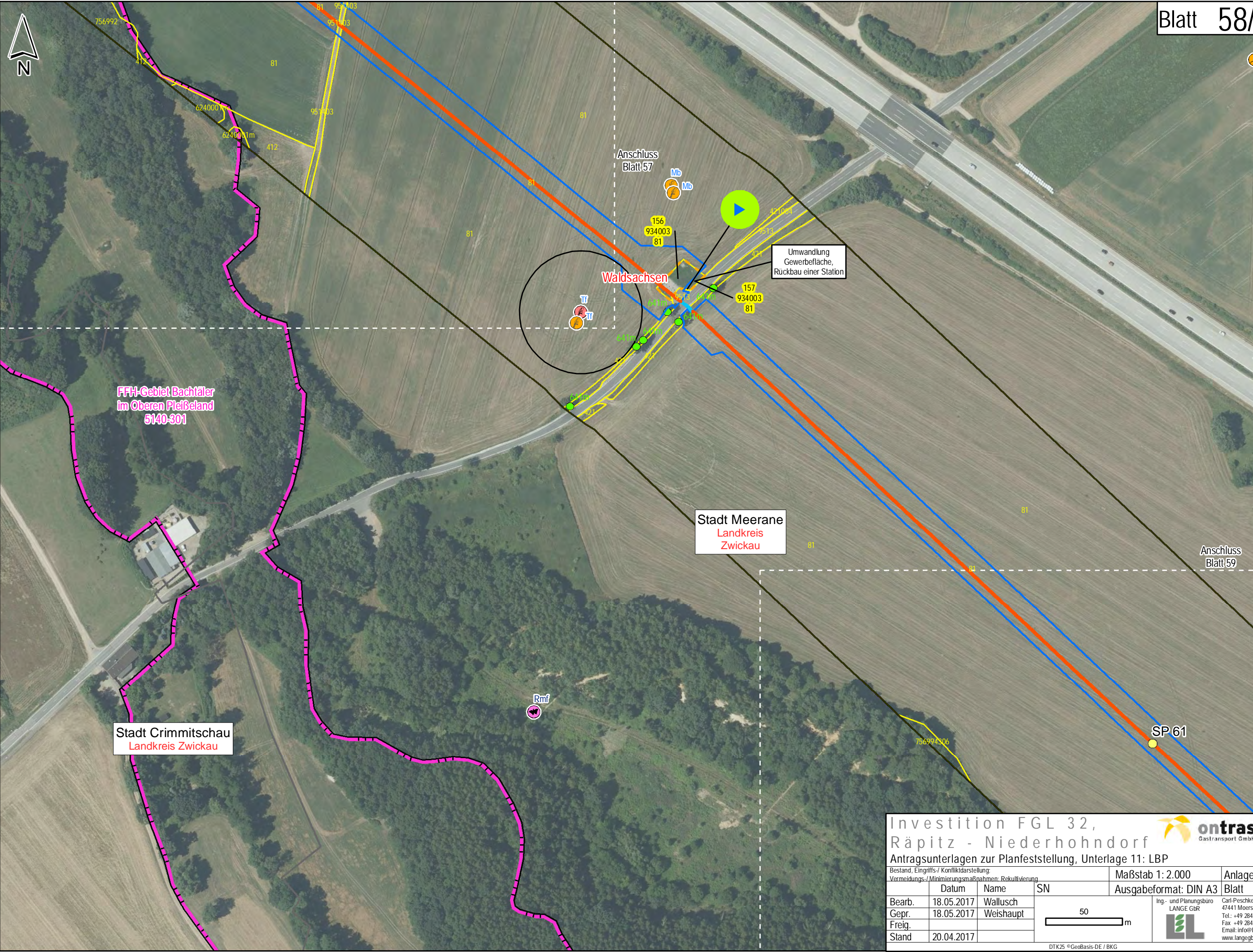

Investition FGL 32,
Räpitz - Niederhohndorf

Antragsunterlagen zur Planfeststellung, Unterlage 11: LBP

Bestand, Eingriffs-/ Konfliktarstellung:
Vermeidungs-/ Minimierungsmaßnahmen: Rekultivierung

Maßstab 1: 2.000

Anlage 11.2

Blatt 58

Ing.- und Planungsbüro
LANGE GbR

Carl-Peschken-Str. 12
47441 Moers
Tel.: +49 2841 7905 - 0
Fax +49 2841 7905 - 55
Email: info@langebr.de
www.langebr.de

DTK25 ©GeoBasis-DE / BKG

Document Path: J:\Arcgis\Projekte\boenilayout\PFV\11_LBP\BOENI_PFV_LBP_11_2_KonflikteMaßnahmen.mxd



Anschluss
Blatt 58

SP 61

Stadt Meerane
Landkreis
Zwickau

FFH-Gebiet Bachtäler
im Oberen Pleißeland
5140-301

Stadt Crimmitschau
Landkreis Zwickau

Anschluss
Blatt 60

Investition FGL 32,
Räpitz - Niederhohndorf

Antragsunterlagen zur Planfeststellung, Unterlage 11: LBP

Bestand, Eingriffs-/ Konfliktarstellung:
Vermeidungs-/ Minimierungsmaßnahmen: Rekultivierung

	Datum	Name	SN
Bearb.	18.05.2017	Wallusch	
Gepr.	18.05.2017	Weishaupt	
Freig.			
Stand	20.04.2017		

Maßstab 1: 2.000
Anlage 11.2
Ausgabeformat: DIN A3
Blatt 59

50
m



Ing.- und Planungsbüro
LANGE GbR
Carl-Peschken-Str. 12
47441 Moers
Tel.: +49 2841 7905 - 0
Fax: +49 2841 7905 - 55
Email: info@lange-gbr.de
www.lange-gbr.de

DTK25 ©GeoBasis-DE / BKG

Document Path: J:\Arcgis\Projekte\boen\layout\PFV\11_LBP\BOENI_PFV_LBP_11_2_KonflikteMaßnahmen.mxd

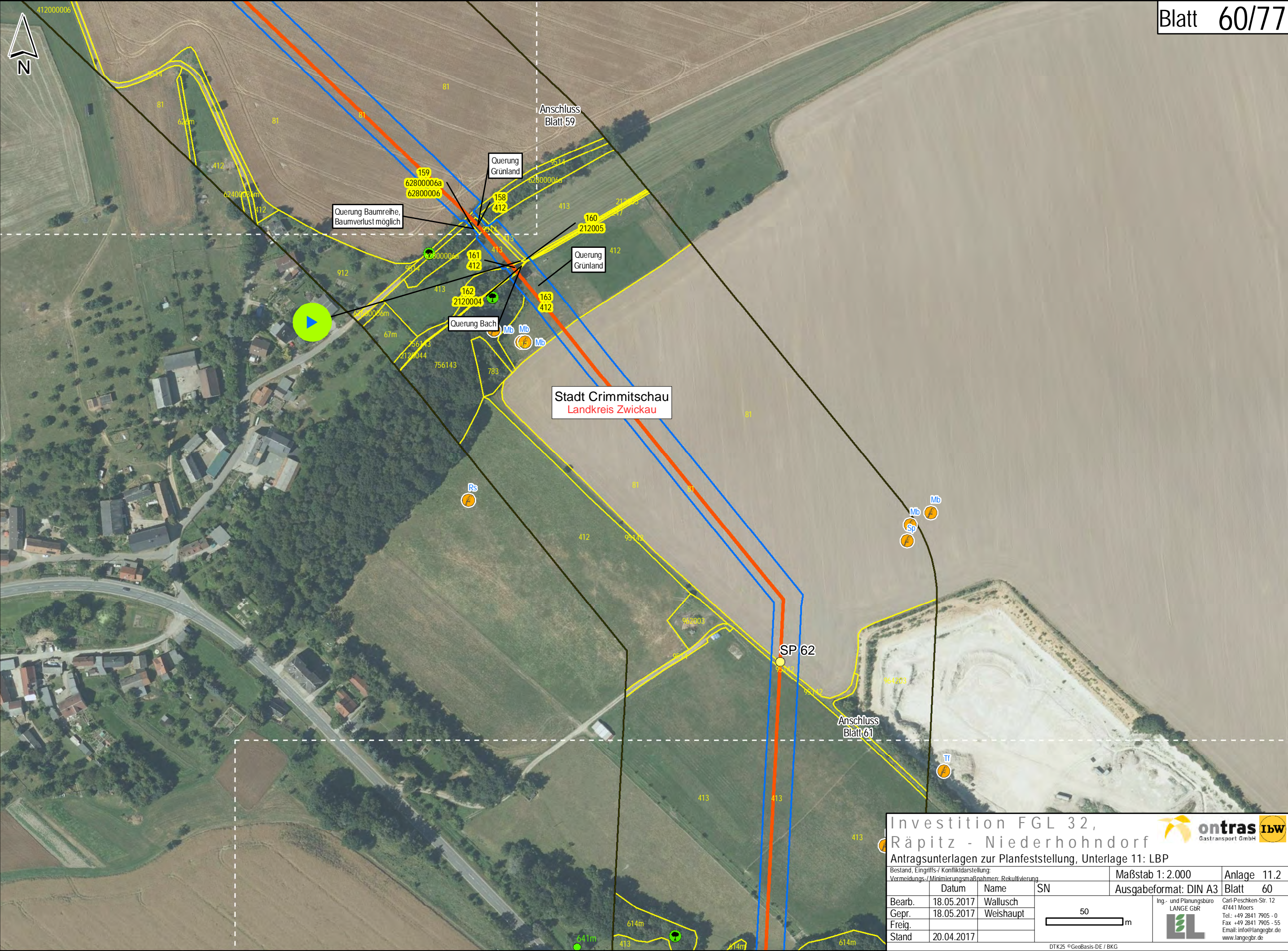

Investition FGL 32,
Räpitz - Niederhohndorf

Antragsunterlagen zur Planfeststellung, Unterlage 11: LBP

Bestand, Eingriffs-/ Konfliktarstellung:
Vermeidungs-/ Minimierungsmaßnahmen: Rekultivierung

Maßstab 1: 2.000

Anlage 11.2

Blatt 60

Ing.- und Planungsbüro
LANGE GbR

Carl-Peschken-Str. 12
47441 Moers
Tel.: +49 2841 7905 - 0
Fax +49 2841 7905 - 55
Email: info@langebr.de
www.langebr.de

DTK25 ©GeoBasis-DE / BKG



Document Path: J:\Arcgis\Projekte\boen\layout\PFV\11_LBP\BOENI_PFV_LBP_11_2_KonflikteMaßnahmen.mxd

	Datum	Name	SN
Bearb.	18.05.2017	Wallusch	
Gepr.	18.05.2017	Weishaupt	
Freig.			
Stand	20.04.2017		

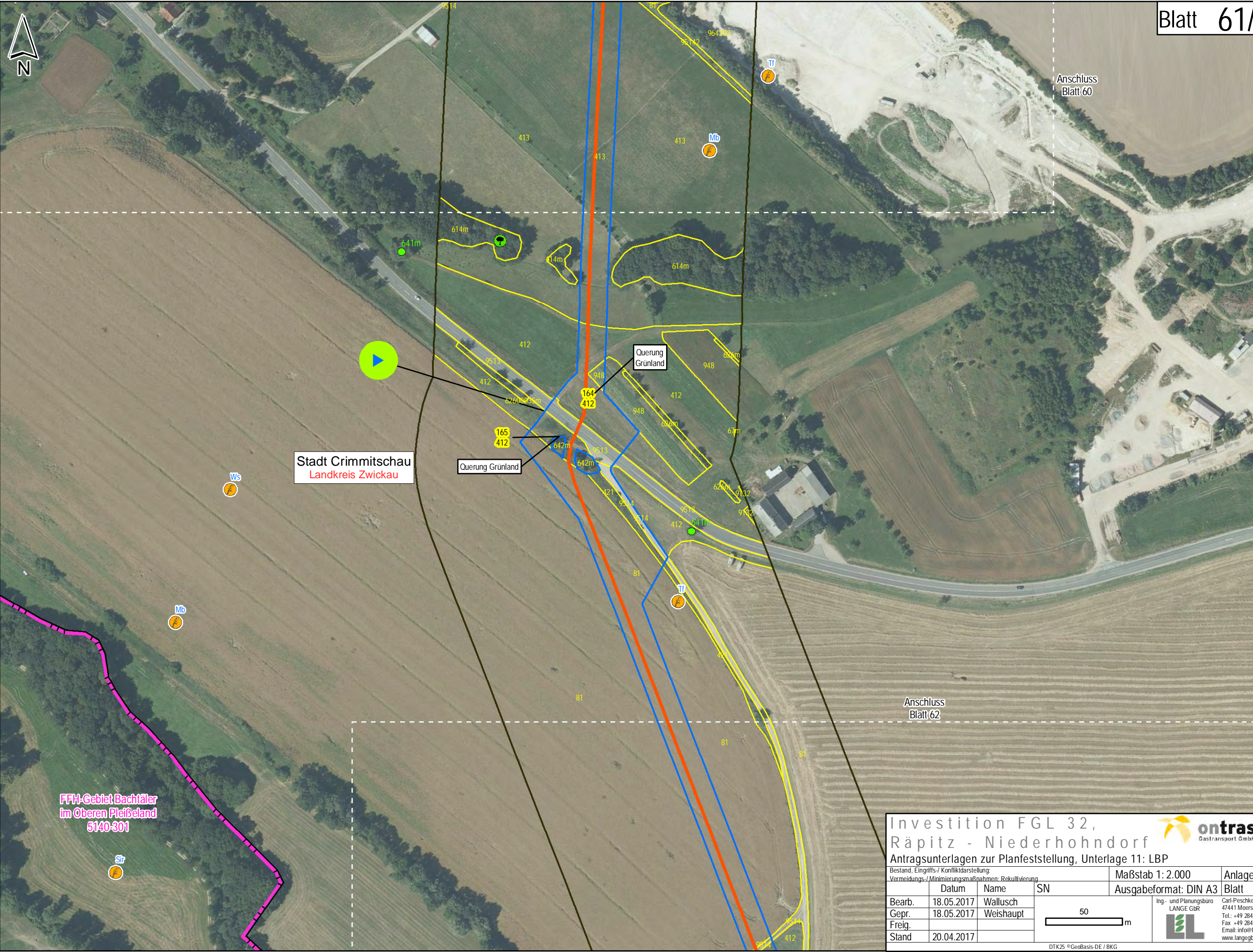
50 m



Investition FGL 32,
Räpitz - Niederhohndorf



Antragsunterlagen zur Planfeststellung, Unterlage 11: LBP

Bestand, Eingriffs-/ Konfliktarstellung:
Vermeidungs-/ Minimierungsmaßnahmen: Rekultivierung

Maßstab 1: 2.000

Anlage 11.2

Bearb.	18.05.2017	Wallusch	SN	Ausgabeformat: DIN A3	Blatt 61
Gepr.	18.05.2017	Weishaupt			
Freig.					
Stand	20.04.2017				

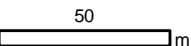



Ing.- und Planungsbüro
LANGE GbR
Carl-Peschken-Str. 12
47441 Moers
Tel.: +49 2841 7905 - 0
Fax +49 2841 7905 - 55
Email: info@langegb.de
www.langegb.de



Anschluss
Blatt 61

FFH-Gebiet Bachtäler
im Oberen Pleißetal
5140-301

T3: Grasfrosch
(Schutzzaun von 28.02.
bis 01.11) (Grund: LBP)

Stadt Crimmitschau
Landkreis Zwickau

SP 63

Anschluss
Blatt 63

Investition FGL 32,
Räpitz - Niederhohndorf

Antragsunterlagen zur Planfeststellung, Unterlage 11: LBP

Bestand, Eingriffs-/ Konfliktdarstellung:
Vermeidungs-/ Minimierungsmaßnahmen: Rekultivierung

Maßstab 1: 2.000

Anlage 11.2

	Datum	Name	SN	Ausgabeformat: DIN A3	Blatt 62
Bearb.	18.05.2017	Wallusch		<div>Ing.- und Planungsbüro LANGE GbR</div> <div></div> <div>Carl-Peschken-Str. 12 47441 Moers Tel.: +49 2841 7905 - 0 Fax: +49 2841 7905 - 55 Email: info@langebr.de www.langebr.de</div>	
Gepr.	18.05.2017	Weishaupt			
Freig.					
Stand	20.04.2017				

DTK25 ©GeoBasis-DE / BKG

Document Path: J:\Arcgis\Projekte\boenilayout\PFV\11_LBP\BOENI_PFV_LBP_11_2_KonflikteMaßnahmen.mxd

50
m



Anschluss
Blatt 62

Blatt 63/77

Stadt Crimmitschau
Landkreis Zwickau

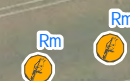

Investition FGL 32,
Räpitz - Niederhohndorf

Antragsunterlagen zur Planfeststellung, Unterlage 11: LBP

Bestand, Eingriffs-/ Konfliktdarstellung:
Vermeidungs-/ Minimierungsmaßnahmen: Rekultivierung

Maßstab 1: 2.000

Anlage 11.2

Bearb.	18.05.2017	Wallusch	SN	Ausgabeformat: DIN A3	Blatt 63
Gepr.	18.05.2017	Weishaupt			
Freig.					
Stand	20.04.2017				

50
m

Ing.- und Planungsbüro
LANGE GbR

Carl-Peschken-Str. 12
47441 Moers
Tel.: +49 2841 7905 - 0
Fax +49 2841 7905 - 55
Email: info@langebr.de
www.langebr.de

Anschluss
Blatt 63



Stadt Crimmitschau
Landkreis Zwickau

SP 64

Anschluss
Blatt 65

Investition FGL 32,
Räpitz - Niederhohndorf



Antragsunterlagen zur Planfeststellung, Unterlage 11: LBP

Bestand, Eingriffs-/ Konfliktdarstellung:			Maßstab 1: 2.000	Anlage 11.2
Vermeidungs-/ Minimierungsmaßnahmen: Rekultivierung			Ausgabeformat: DIN A3	Blatt 64
Bearb.	18.05.2017	Wallusch		
Gepr.	18.05.2017	Weishaupt		
Freig.				
Stand	20.04.2017			

Carl-Peschken-Str. 12
47441 Moers
Tel.: +49 2841 7905 - 0
Fax: +49 2841 7905 - 55
Email: info@langebr.de
www.langebr.de

DTK25 ©GeoBasis-DE / BKG

Document Path: J:\Arcgis\Projekte\boenilayout\PFV\11_LBP\BOENI_PFV_LBP_11_2_KonflikteMaßnahmen.mxd



Anschluss
Blatt 64

Stadt Crimmitschau
Landkreis Zwickau

Anschluss
Blatt 66

Querung
Grünland

Investition FGL 32,
Räpitz - Niederhohndorf

Antragsunterlagen zur Planfeststellung, Unterlage 11: LBP

Bestand, Eingriffs-/ Konfliktdarstellung:
Vermeidungs-/ Minimierungsmaßnahmen: Rekultivierung

	Datum	Name	SN
Bearb.	18.05.2017	Wallusch	
Gepr.	18.05.2017	Weishaupt	
Freig.			
Stand	20.04.2017		

Maßstab 1: 2.000
Ausgabeformat: DIN A3

Anlage 11.2
Blatt 65



Ing.- und Planungsbüro
LANGE GbR
Carl-Peschken-Str. 12
47441 Moers
Tel.: +49 2841 7905 - 0
Fax +49 2841 7905 - 55
Email: info@langegb.de
www.langegb.de

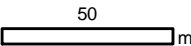

DTK25 ©GeoBasis-DE / BKG

Document Path: J:\Arcgis\Projekte\boen\layout\PFV\11_LBP\BOENI_PFV_LBP_11_2_KonflikteMaßnahmen.mxd

Dennheritz
Landkreis
Zwickau

Stadt Crimmitschau
Landkreis Zwickau

Anschluss
Blatt 67

Anschluss
Blatt 65

Investition FGL 32,
Räpitz - Niederhohndorf

Antragsunterlagen zur Planfeststellung, Unterlage 11: LBP

Bestand, Eingriffs-/ Konfliktdarstellung:
Vermeidungs-/ Minimierungsmaßnahmen: Rekultivierung

	Datum	Name	SN
Bearb.	18.05.2017	Wallusch	
Gepr.	18.05.2017	Weishaupt	
Freig.			
Stand	20.04.2017		

50
m



Ing.- und Planungsbüro
LANGE GbR
Carl-Peschken-Str. 12
47441 Moers
Tel.: +49 2841 7905 - 0
Fax: +49 2841 7905 - 55
Email: info@langebr.de
www.langebr.de

DTK25 ©GeoBasis-DE / BKG

Document Path: J:\Arcgis\Projekte\boen\layout\PFV\11_LBP\BOENI_PFV_LBP_11_2_KonflikteMaßnahmen.mxd

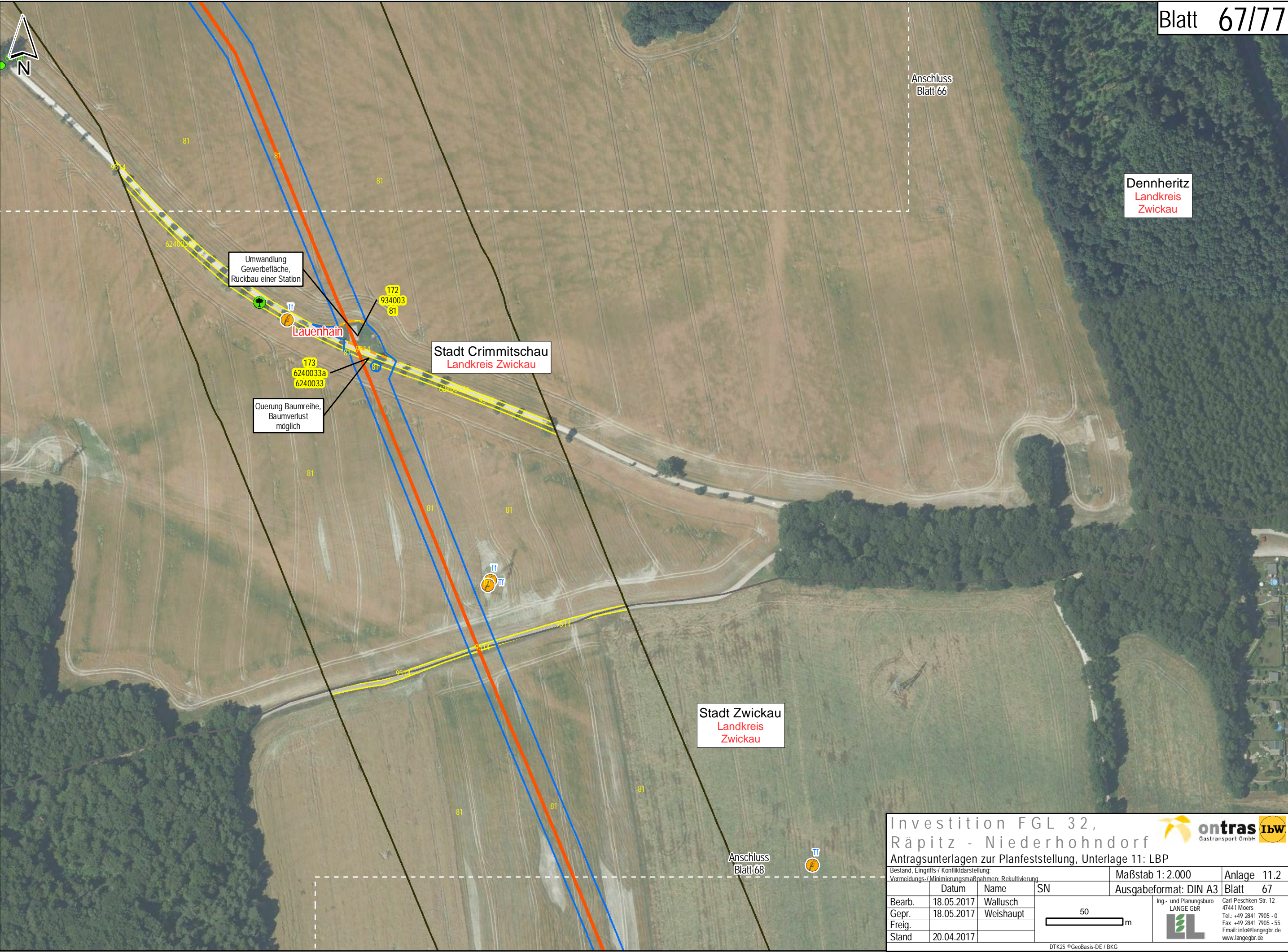

Investition FGL 32,
Räpitz - Niederhohndorf

ontras
Gastransport GmbH

IBW

Antragsunterlagen zur Planfeststellung, Unterlage 11: LBP

Bestand, Eingriffs-/ Konfliktdarstellung:
Vermeidungs-/ Minimierungsmaßnahmen: Rekultivierung

Maßstab 1: 2.000

Anlage 11.2

Bearb.	18.05.2017	Wallusch	SN	Ausgabeformat: DIN A3	Blatt 67
Gepr.	18.05.2017	Weishaupt			
Freig.					
Stand	20.04.2017				

50
m

Ing.- und Planungsbüro
LANGE GbR
Carl-Peschken-Str. 12
47441 Moers
Tel.: +49 2841 7905 - 0
Fax: +49 2841 7905 - 55
Email: info@langegb.de
www.langegb.de

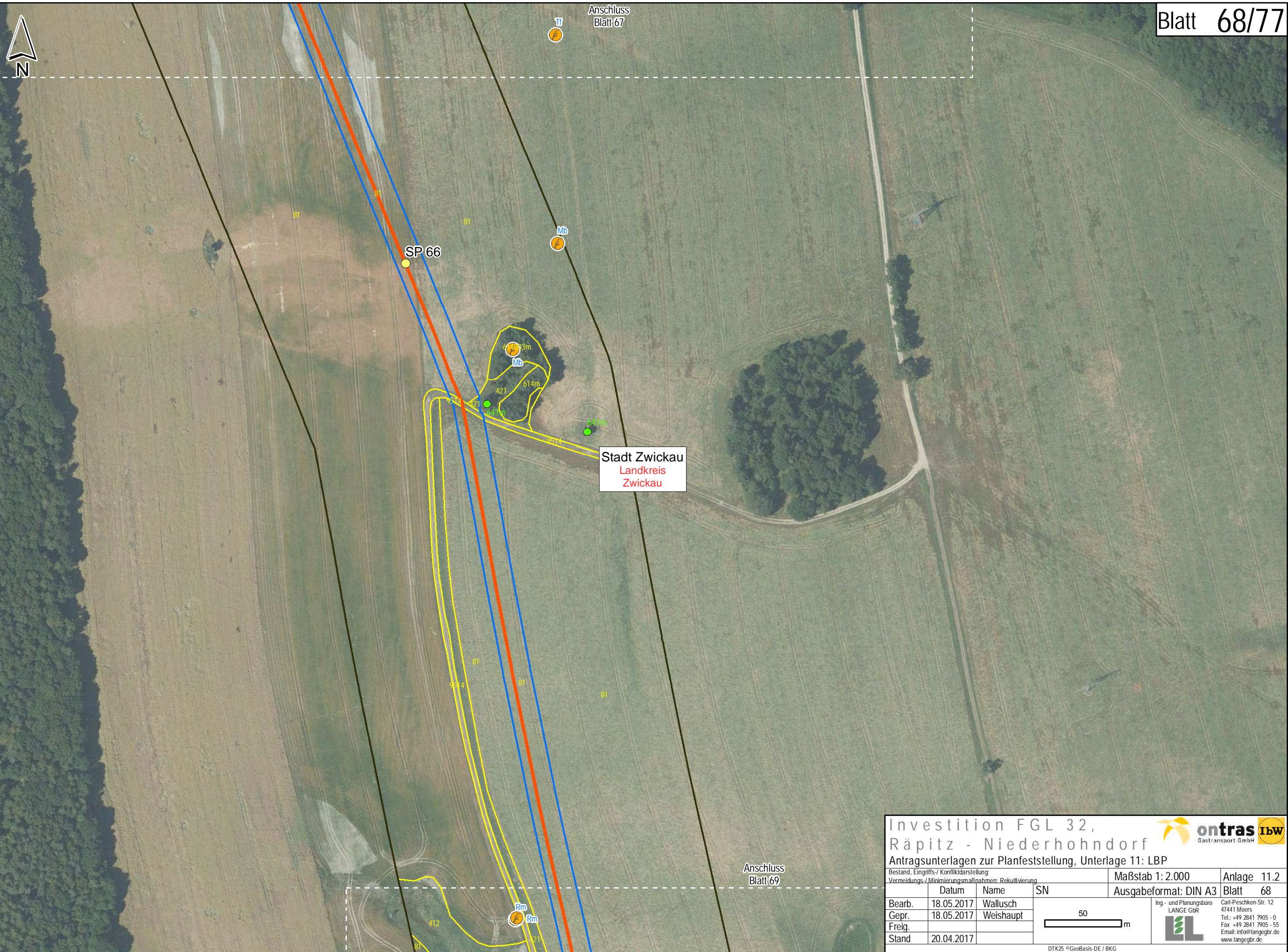

Investition FGL 32,
Räpitz - Niederhohndorf

Antragsunterlagen zur Planfeststellung, Unterlage 11: LBP

Bestand, Eingriffs-/ Konfliktdarstellung:
Vermeidungs-/ Minimierungsmaßnahmen: Rekultivierung

Maßstab 1: 2.000

Anlage 11.2

Bearb.

18.05.2017

Wallusch

Gepr.

18.05.2017

Weishaupt

Freig.

Stand

20.04.2017

SN

50

m

Ing.- und Planungsbüro
LANGE GbR

Carl-Peschken-Str. 12
47441 Moers
Tel.: +49 2841 7905 - 0
Fax +49 2841 7905 - 55
Email: info@langegbr.de
www.langegbr.de

Ausgabeformat: DIN A3

Blatt 68

DTK25 ©GeoBasis-DE / BKG
Document Path: J:\Arcgis\Projekte\boen\layout\PFV\11_LBP\BOENI_PFV_LBP_11_2_KonflikteMaßnahmen.mxd

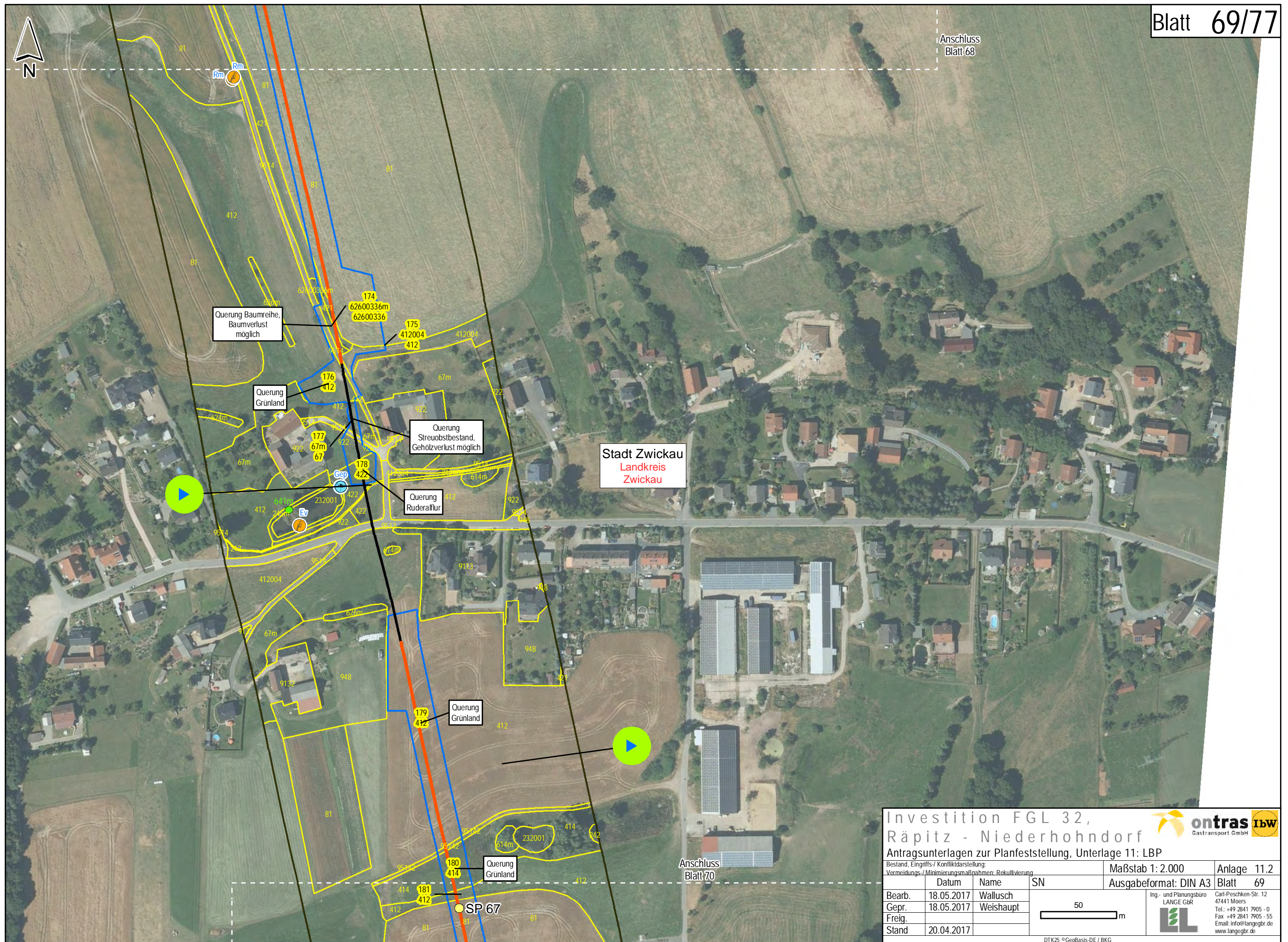

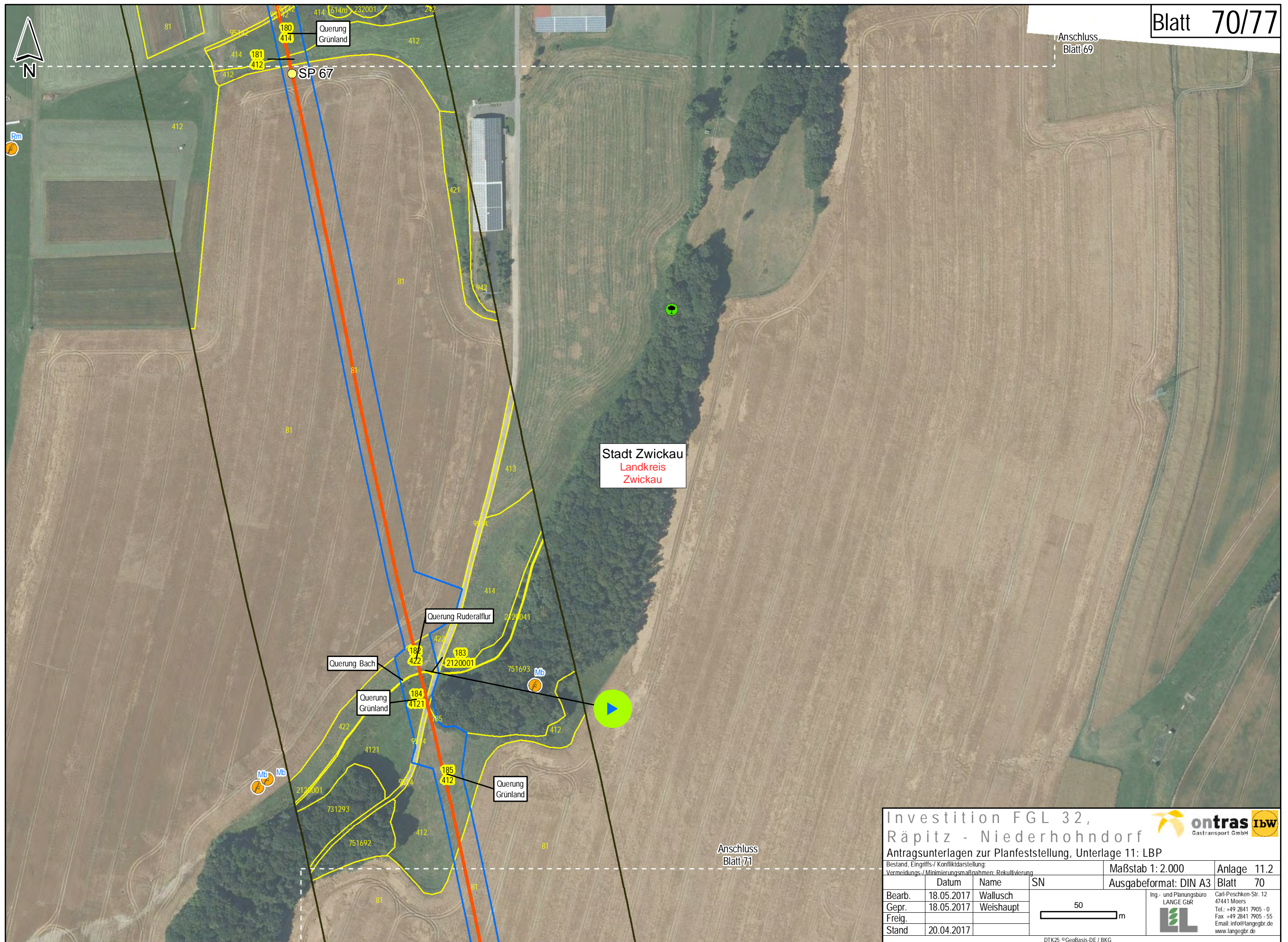

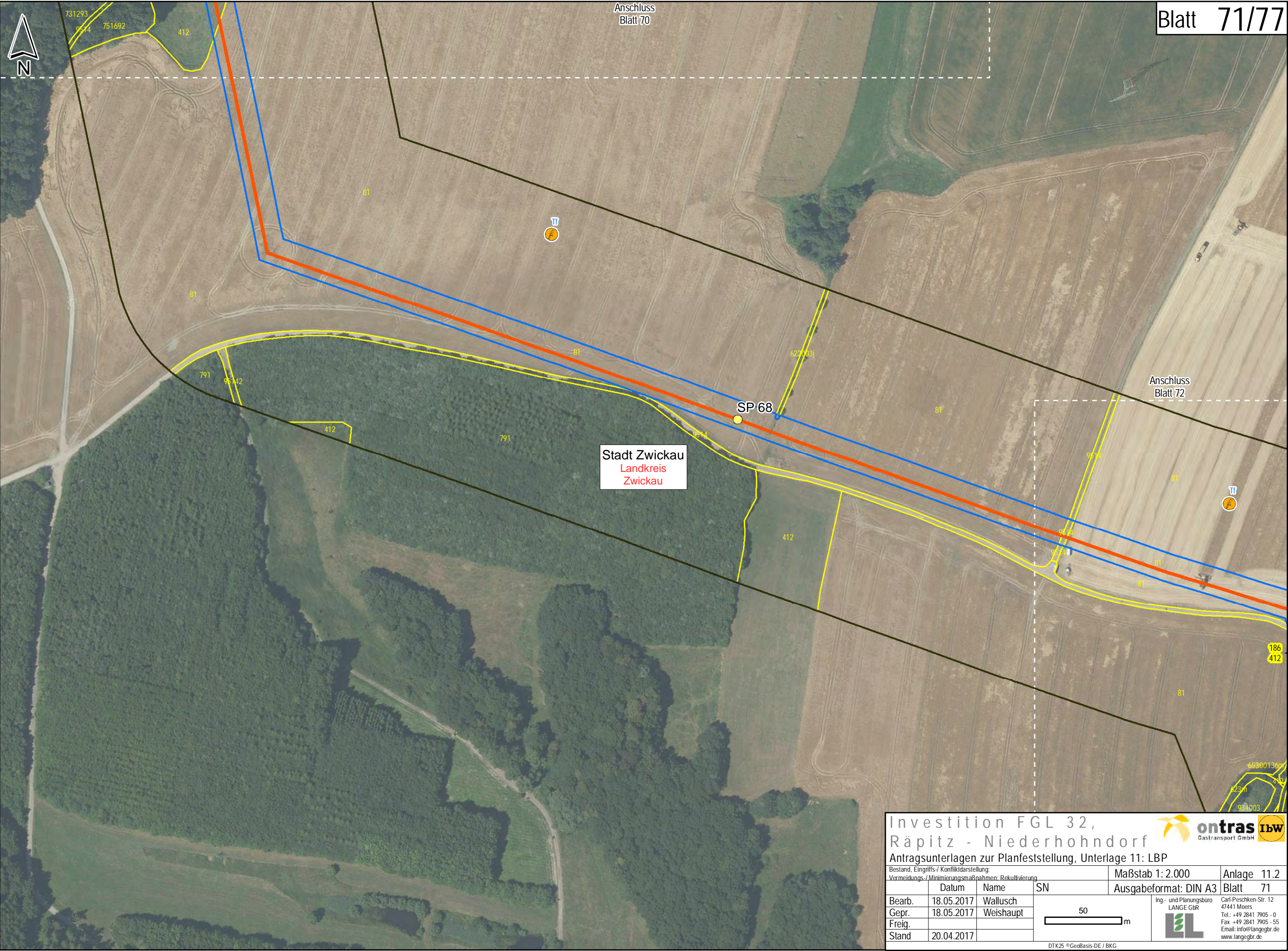

Stadt Zwickau
Landkreis
Zwickau

SP 68

Investition FGL 32, Räpitz - Niederhohndorf

Antragsunterlagen zur Planfeststellung, Unterlage 11: LBP

Bestand, Eingriffs-/ Konflikt Darstellung:
Vermeidungs-/ Minimierungsmaßnahmen: Rekultivierung

Maßstab 1:2.000

Anlage 11.2

Ausgabeformat: DIN A3

Blatt 71

Ing.- und Planungsbüro
LANGE GbR

Carl-Peschken-Str. 12
47441 Moers
Tel.: +49 2841 7905 - 0
Fax +49 2841 7905 - 55
Email: info@langebr.de
www.langebr.de

ontras **IBW**
Gastransport GmbH

	Datum	Name	SN
Bearb.	18.05.2017	Wallusch	
Gepr.	18.05.2017	Weishaupt	
Freig.			
Stand	20.04.2017		

50 m

DTK25 ©GeoBasis-DE / BKG

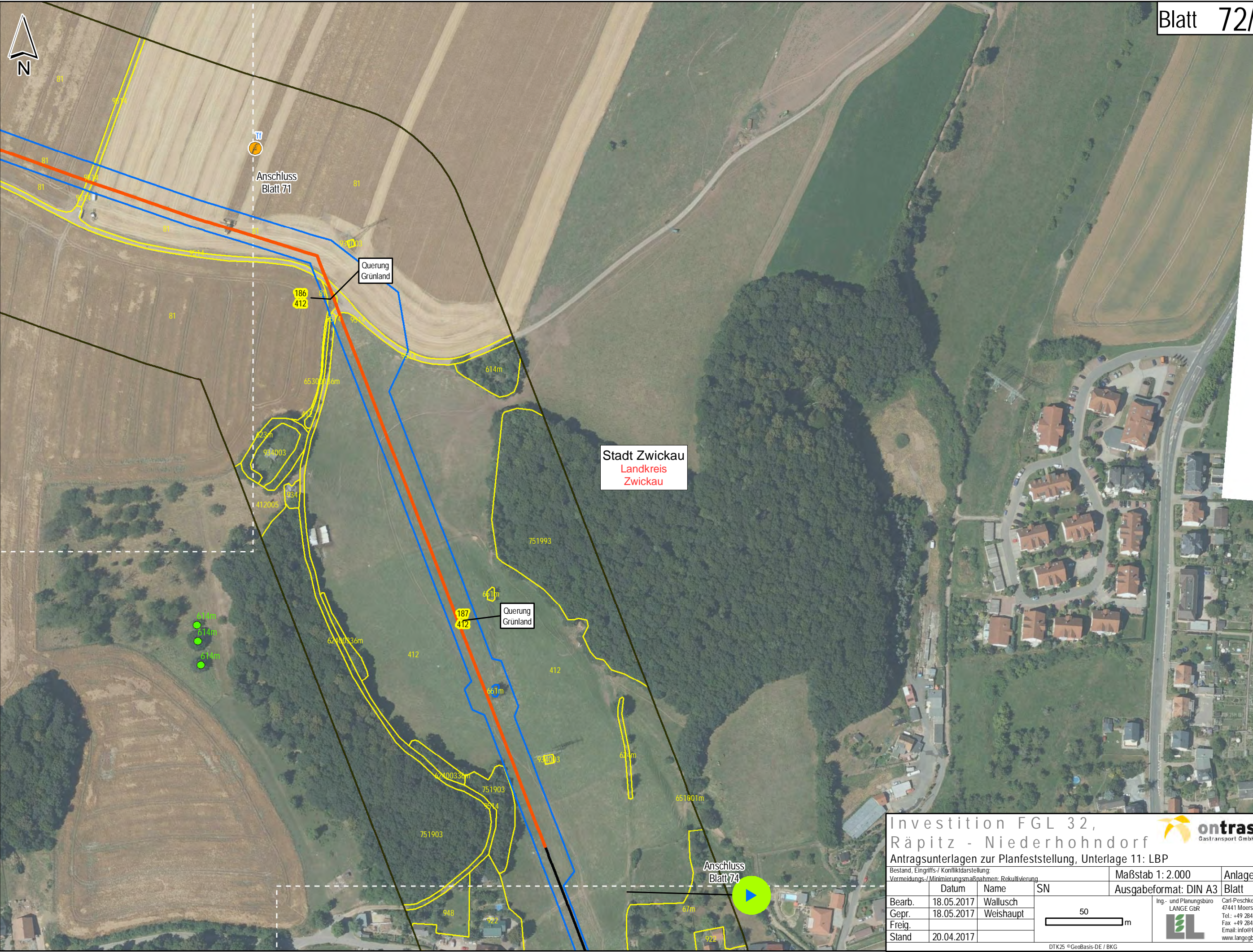

Investition FGL 32,
Räpitz - Niederhohndorf

Antragsunterlagen zur Planfeststellung, Unterlage 11: LBP

Bestand, Eingriffs-/ Konfliktdarstellung:
Vermeidungs-/ Minimierungsmaßnahmen: Rekultivierung

Maßstab 1:2.000

Anlage 11.2

Bearb. 18.05.2017

Gepr. 18.05.2017

Freig.

Stand 20.04.2017

Name Wallusch

Weishaupt

SN

Ausgabeformat: DIN A3

Blatt 72

Ing.- und Planungsbüro
LANGE GbR

Carl-Peschken-Str. 12
47441 Moers
Tel.: +49 2841 7905 - 0
Fax +49 2841 7905 - 55
Email: info@langegbr.de
www.langegbr.de

DTK25 ©GeoBasis-DE / BKG
Document Path: J:\Arcgis\Projekte\boenilayout\PFV\11_LBP\BOENI_PFV_LBP_11_2_KonflikteMaßnahmen.mxd

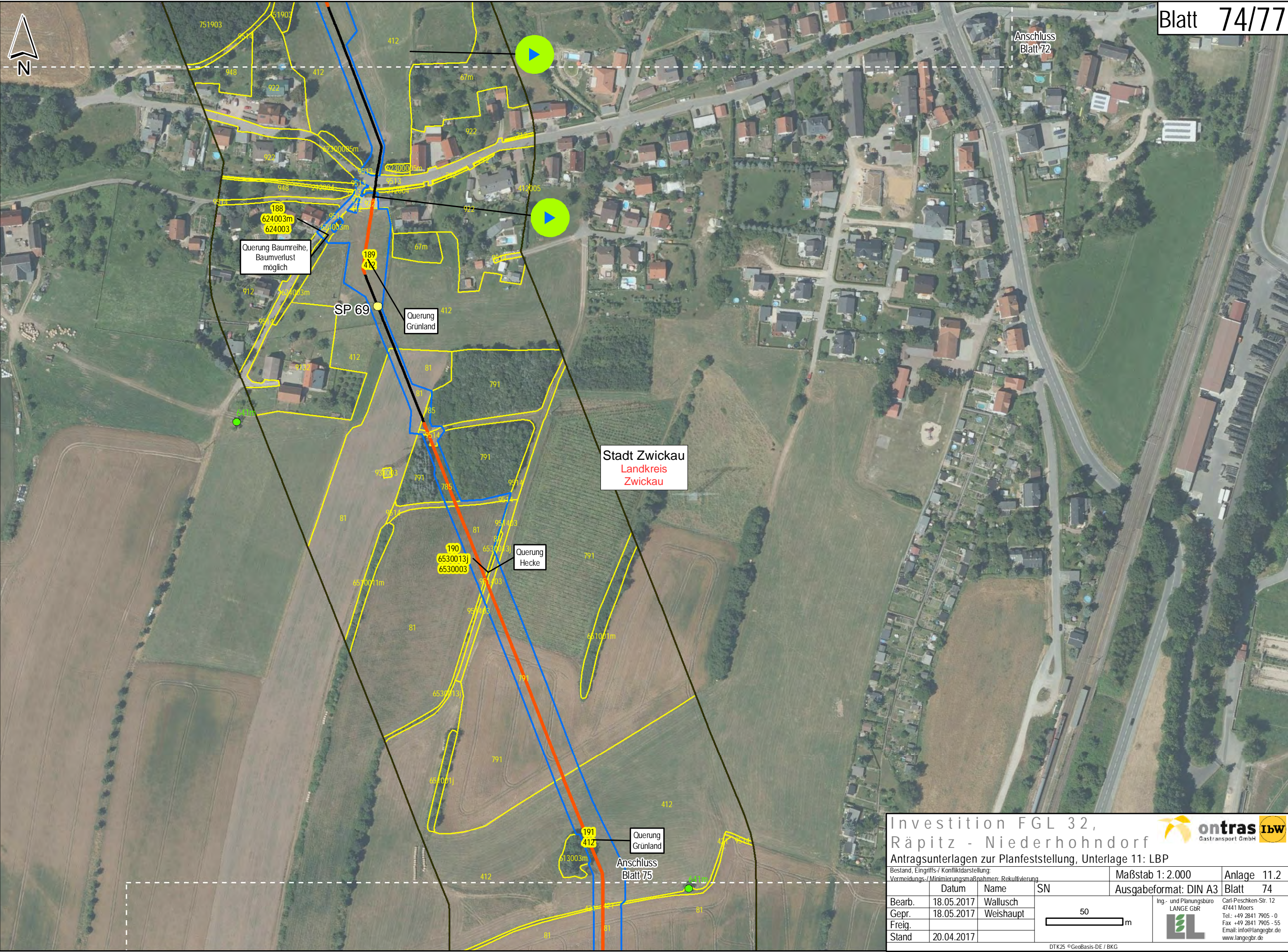

Investition FGL 32,
Räpitz - Niederhohndorf

Antragsunterlagen zur Planfeststellung, Unterlage 11: LBP

Bestand, Eingriffs-/ Konfliktdarstellung:
Vermeidungs-/ Minimierungsmaßnahmen: Rekultivierung

Maßstab 1: 2.000

Anlage 11.2

Blatt 74

Ing.- und Planungsbüro
LANGE GBR

Carl-Peschken-Str. 12
47441 Moers
Tel.: +49 2841 7905 - 0
Fax +49 2841 7905 - 55
Email: info@langebr.de
www.langebr.de

DTK25 ©GeoBasis-DE / BKG

Document Path: J:\Arcgis\Projekte\boeni\layout\PFV\11_LBP\BOENI_PFV_LBP_11_2_KonflikteMaßnahmen.mxd

	Datum	Name	SN
Bearb.	18.05.2017	Wallusch	
Gepr.	18.05.2017	Weishaupt	
Freig.			
Stand	20.04.2017		

50 m

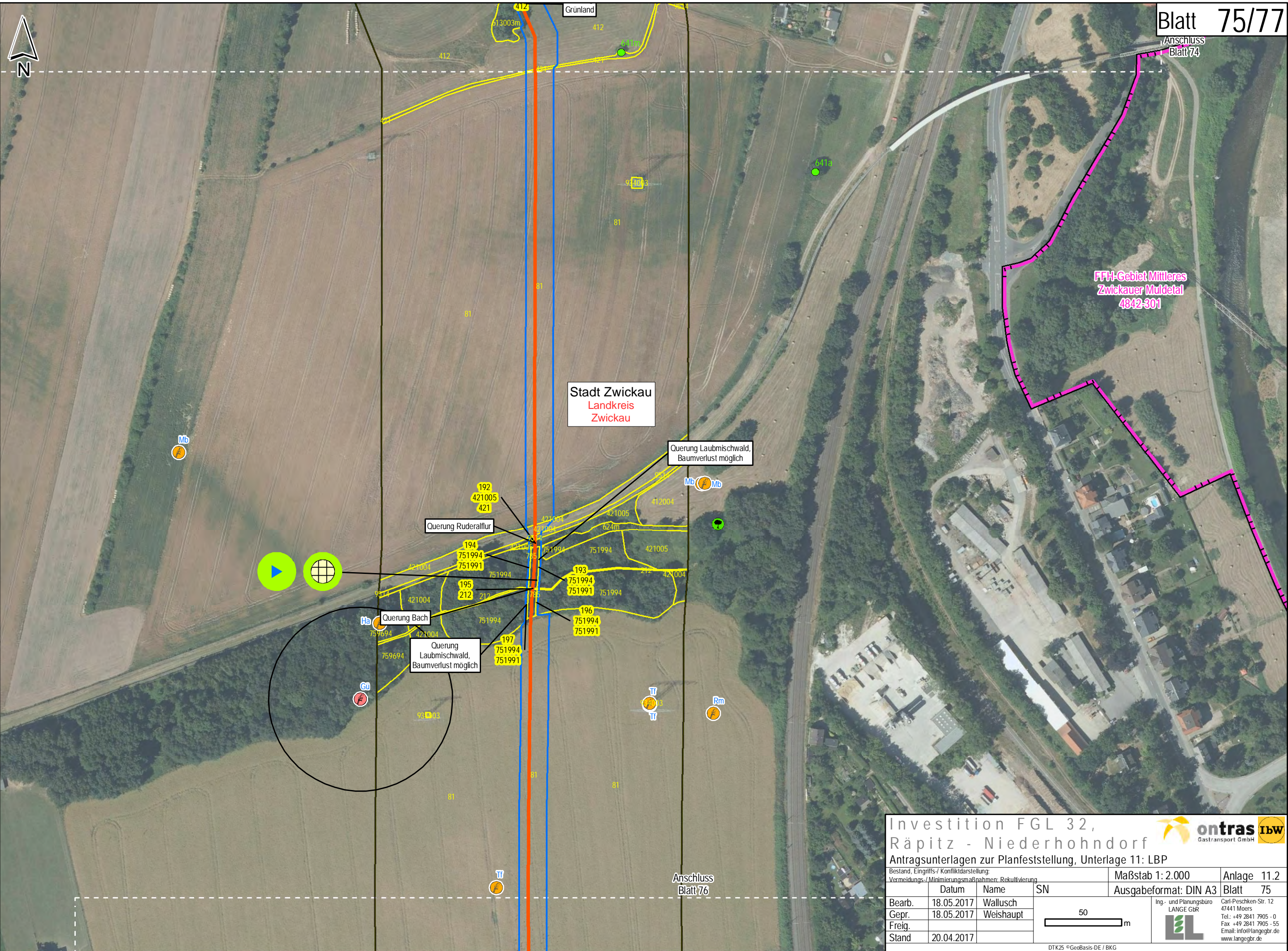

FFH-Gebiet Mittleres
Zwickauer Muldetal
4842-301

Stadt Zwickau
Landkreis
Zwickau

Querung Laubmischwald,
Baumverlust möglich

Querung Ruderalflur

Querung Bach

Querung
Laubmischwald,
Baumverlust möglich

Anschluss
Blatt 76

Investition FGL 32,
Räpitz - Niederhohndorf

Antragsunterlagen zur Planfeststellung, Unterlage 11: LBP

Bestand, Eingriffs-/ Konfliktkartierung:
Vermeidungs-/ Minimierungsmaßnahmen: Rekultivierung

Maßstab 1:2.000

Anlage 11.2

	Datum	Name	SN	Ausgabeformat: DIN A3	Blatt 75
Bearb.	18.05.2017	Wallusch			
Gepr.	18.05.2017	Weishaupt			
Freig.					
Stand	20.04.2017				

50 m



Ing.- und Planungsbüro
LANGE GbR
Carl-Peschken-Str. 12
47441 Moers
Tel.: +49 2841 7905 - 0
Fax +49 2841 7905 - 55
Email: info@langegbr.de
www.langegbr.de

DTK25 ©GeoBasis-DE / BKG
Document Path: J:\Arcgis\Projekte\boen\layout\PFV\11_LBP\BOENI_PFV_LBP_11_2_KonflikteMaßnahmen.mxd

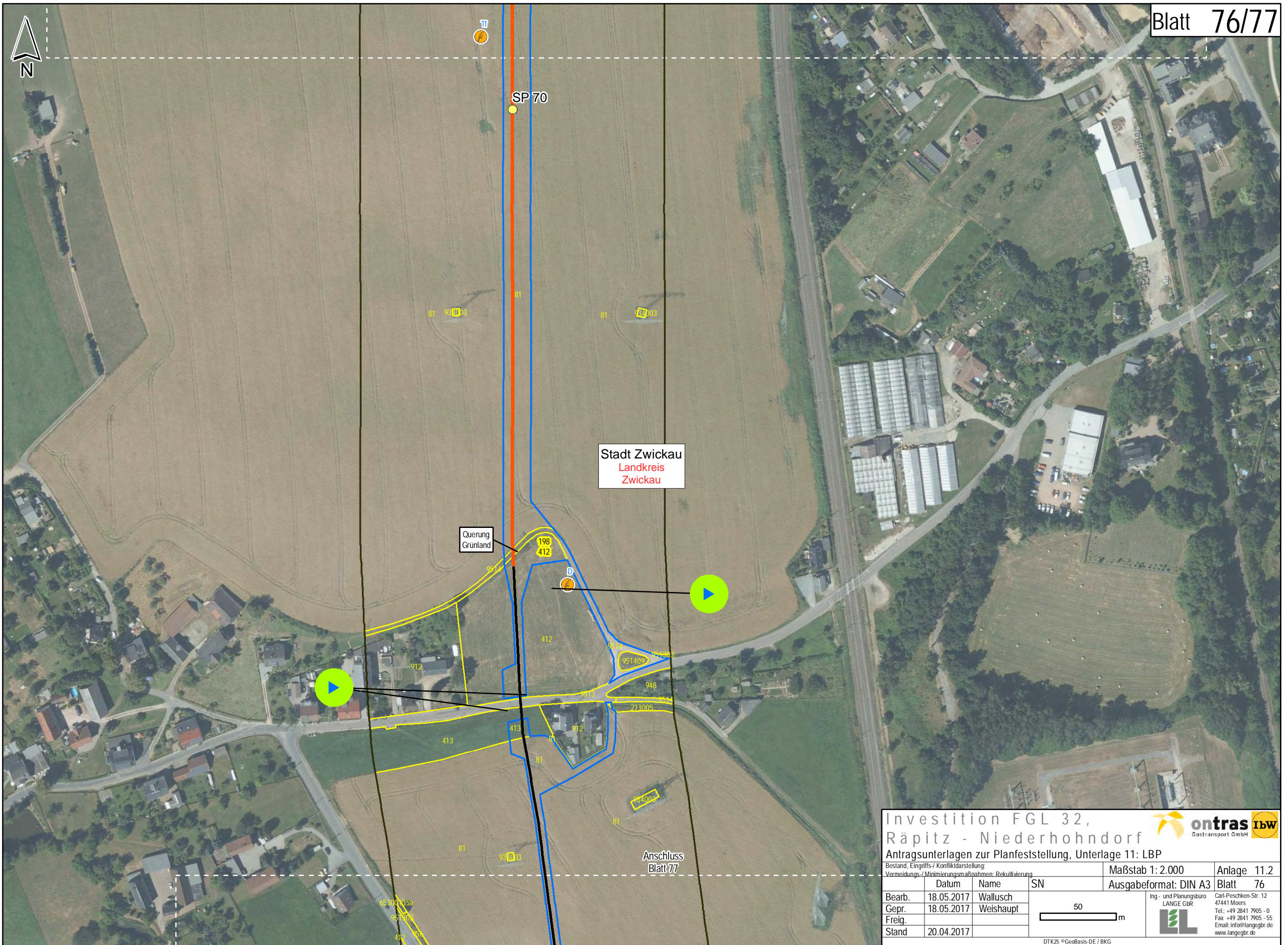



Investition FGL 32,
Räpitz - Niederhohndorf



Antragsunterlagen zur Planfeststellung, Unterlage 11: LBP

Bestand, Eingriffs-/ Konfliktarstellung:
Vermeidungs-/ Minimierungsmaßnahmen: Rekultivierung

Maßstab 1: 2.000

Anlage 11.2

Bearb.	18.05.2017	Wallusch	SN	Ausgabeformat: DIN A3	Blatt 76
Gepr.	18.05.2017	Weishaupt			
Freig.					
Stand	20.04.2017				

Ing.- und Planungsbüro
LANGE GBR



Carl-Peschken-Str. 12
47441 Moers
Tel.: +49 2841 7905 - 0
Fax +49 2841 7905 - 55
Email: info@langebr.de
www.langebr.de

50

m

DTK25 ©GeoBasis-DE / BKG

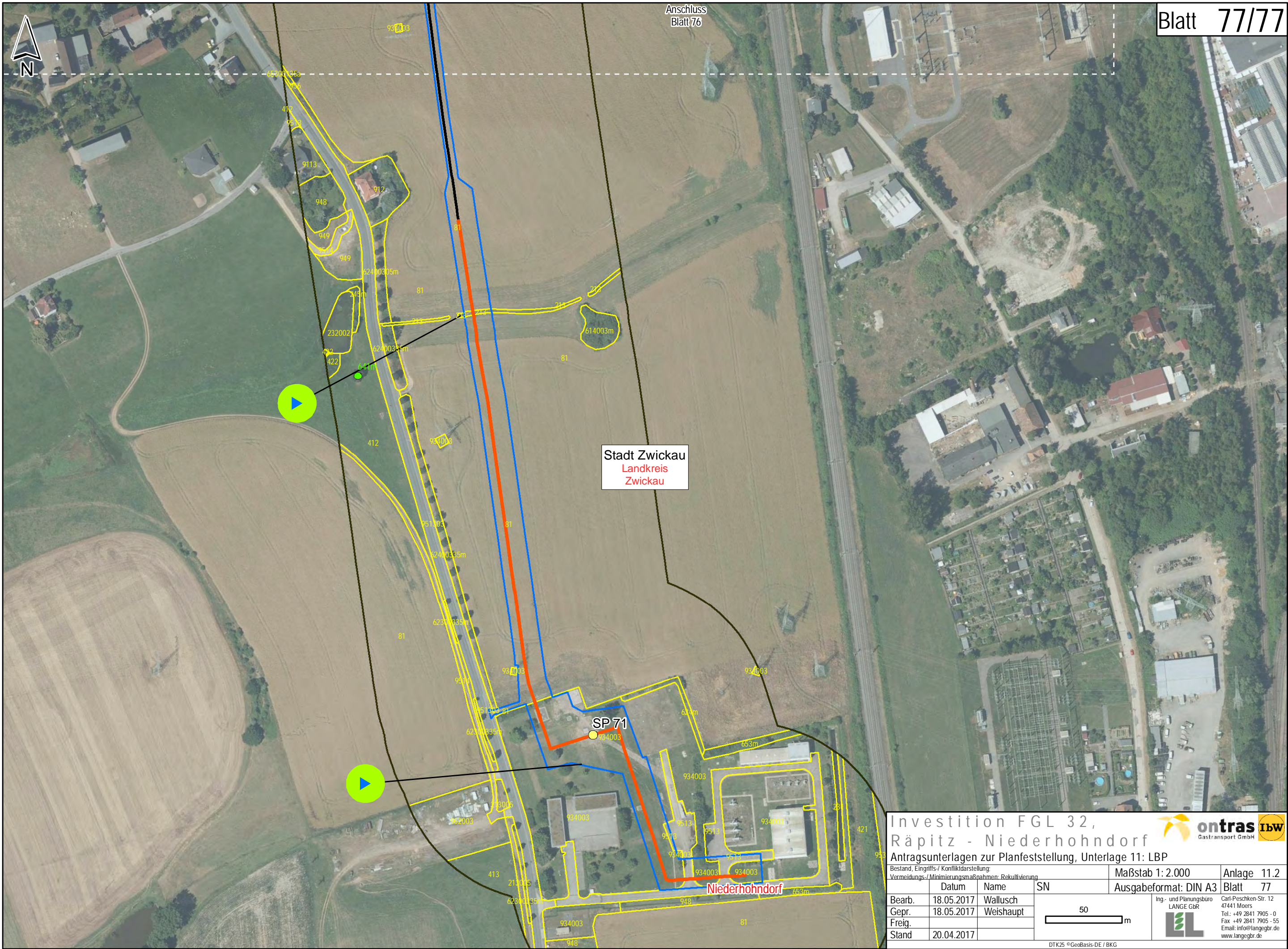

Anschluss
Blatt 76

Stadt Zwickau
Landkreis
Zwickau

SP 71

Niederhohndorf

Investition FGL 32, Rätz - Niederhohndorf

Antragsunterlagen zur Planfeststellung, Unterlage 11: LBP

Bestand, Eingriffs-/ Konfliktdarstellung: Vermeidungs-/ Minimierungsmaßnahmen: Rekultivierung			Maßstab 1: 2.000	Anlage 11.2
			Ausgabeformat: DIN A3	Blatt 77
Bearb.	18.05.2017	Wallusch	<div>50m</div>	<div>Ing.- und Planungsbüro LANGE GbR Carl-Peschken-Str. 12 47441 Moers Tel.: +49 2841 7905 - 0 Fax +49 2841 7905 - 55 Email: info@langebr.de www.langebr.de</div>
Gepr.	18.05.2017	Weishaupt		
Freig.				
Stand	20.04.2017			