

### Projektinformationen

- Austausch FGL 32 in Bestandstrasse
- Bestandsleitung FGL
- KSR-Nachverlegung (ohne oberirdische Bautätigkeit)
- - Rückbau
- Stationierung
- Station

- Untersuchungsraum
- Blattschnitt M 1: 5.000 (Anlage 09.II.2)
- Vogelschutzgebiet

### Administrative Grenzen

- Grenze Bundesland
- Kreisgrenze
- Gemeindegrenze

**Investition FGL 32, Rätz - Niederhohndorf**

Antragsunterlagen zur Planfeststellung, Unterlage 9: Natura 2000

Übersicht Vogelschutzgebiete

Datum	Name	Sachsen
Bearb. 31.05.2017	Ernst	
Gepr. 31.05.2017	Speich	
Freig.		
Stand 18.05.2017		

Maßstab 1: 25.000

Ausgabeformat: DIN A3

Anlage 9.I.3

Blatt 01

Ing.- und Planungsbüro LANGE GbR

Carl-Peschken-Str. 12  
47441 Moers  
Tel.: +49 2841 7905 - 0  
Fax +49 2841 7905 - 55  
Email: info@langebr.de  
www.langebr.de

500 m



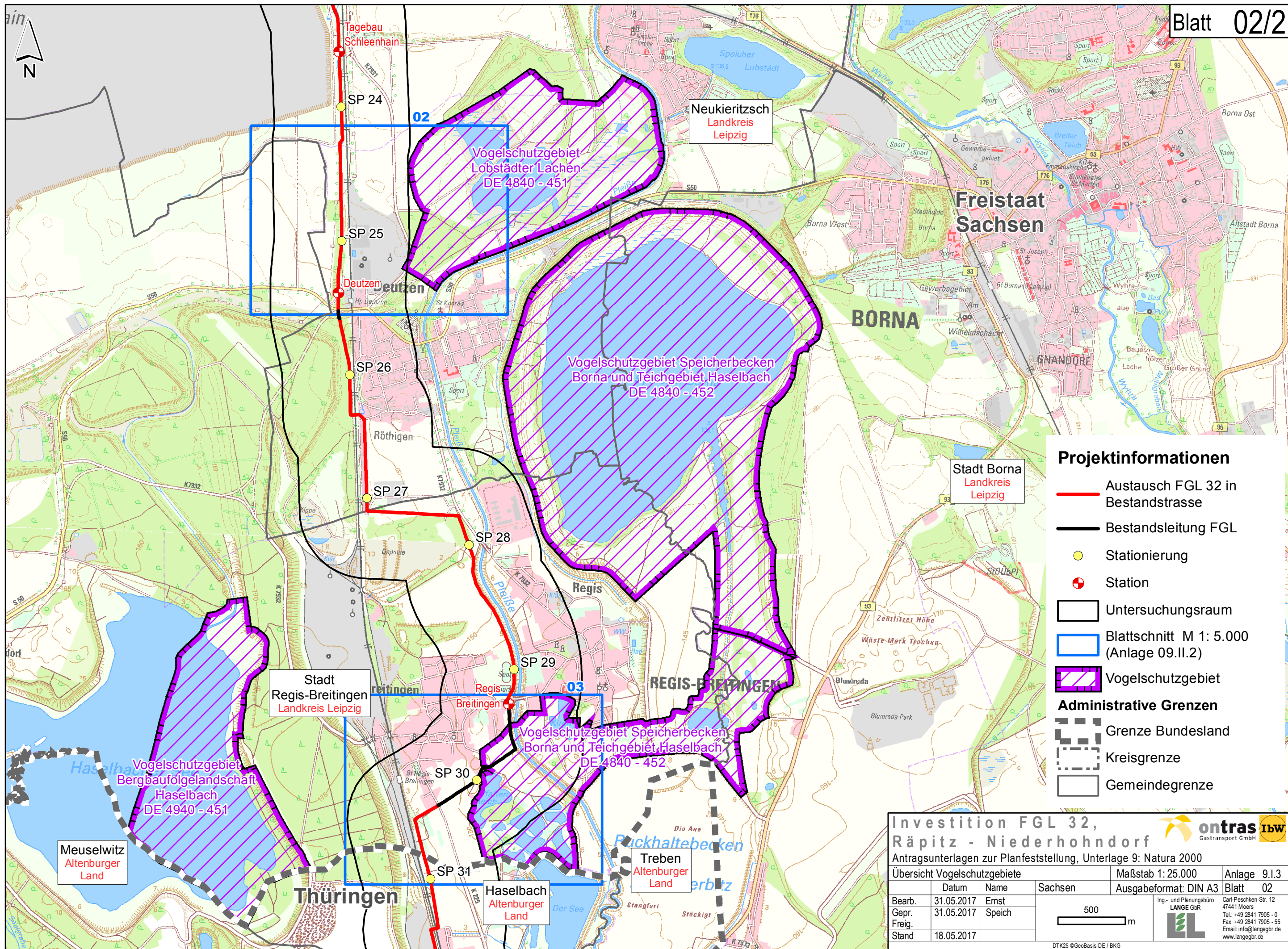

### Projektinformationen

- Austausch FGL 32 in Bestandsstrasse
- Bestandsleitung FGL
- Stationierung
- ⊕ Station
- Untersuchungsraum
- Blattschnitt M 1: 5.000 (Anlage 09.II.2)
- Vogelschutzgebiet

### Administrative Grenzen

- Grenze Bundesland
- Kreisgrenze
- Gemeindegrenze

### Investition FGL 32, Rätz - Niederhohndorf

Antragsunterlagen zur Planfeststellung, Unterlage 9: Natura 2000

Übersicht Vogelschutzgebiete			Maßstab 1: 25.000	Anlage 9.1.3
Datum	Name	Sachsen	Ausgabeformat: DIN A3	Blatt 02
Bearb.	31.05.2017	Ernst	<div style="text-align: center;"> <p>500 m</p> </div>	<p>Ing.- und Planungsbüro <b>LANGE GbR</b></p> <p>Carl-Peschken-Str. 12 47441 Moers Tel.: +49 2841 7905 - 0 Fax +49 2841 7905 - 55 Email: info@langebr.de www.langebr.de</p>
Gepr.	31.05.2017	Speich		
Freig.				
Stand	18.05.2017			

DTK25 ©GeoBasis-DE / BKG

Document Path: J:\Arcgis\Projekte\boenilayout\PFV09\_Natura2000\BOENI\_PFV\_NATURA\_09\_1\_3\_UebVSG.mxd