

Investition FGL 32, Rätz - Niederhohndorf
Antragsunterlagen zur Planfeststellung, Unterlage 8: UVS

Schutzgut Menschen, Landschaft und Sachgüter		Maßstab 1: 10.000		Anlage 8.3	
Datum	Name	Sachsen		Ausgabeformat: DIN A3	
Bearb.	20.04.2017	Ernst		Blatt 01	
Gepr.	20.04.2017	Weishaupt			
Freig.					
Stand	20.04.2017				

200 m

DTK25 ©GeoBasis-DE / BKG
Document Path: J:\Arcgis\Projekte\boenilayout\PFV\08_UVS\BOENI_PFV_UVU_08_3_SG_MenschLandschaftKultur.mxd

ontras **IBW**
Gastransport GmbH

Ing.- und Planungsbüro
LANGE GbR
Carl-Peschken-Str. 12
47441 Moers
Tel.: +49 2841 7905 - 0
Fax: +49 2841 7905 - 55
Email: info@langebr.de
www.langebr.de

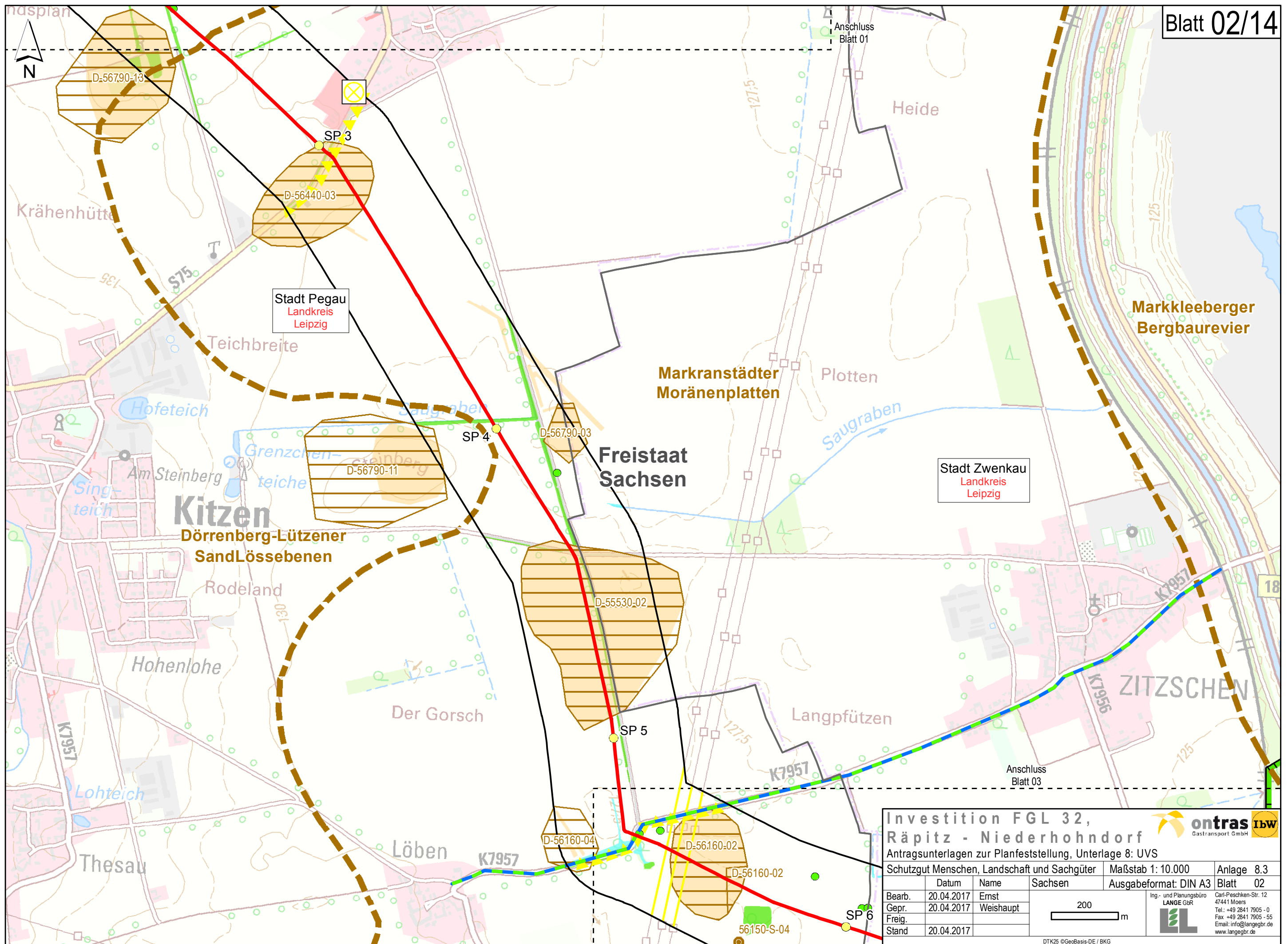

Investition FGL 32, Rätzitz - Niederhohndorf

Antragsunterlagen zur Planfeststellung, Unterlage 8: UVS

Schutzgut Menschen, Landschaft und Sachgüter		Maßstab 1: 10.000	Anlage 8.3
Datum	Name	Sachsen	Blatt 02
Bearb.	20.04.2017	Ernst	
Gepr.	20.04.2017	Weishaupt	
Freig.			
Stand	20.04.2017		

Ing.- und Planungsbüro
LANGE GBR

Carl-Peschken-Str. 12
47441 Moers
Tel.: +49 2841 7905 - 0
Fax: +49 2841 7905 - 55
Email: info@langebr.de
www.langebr.de

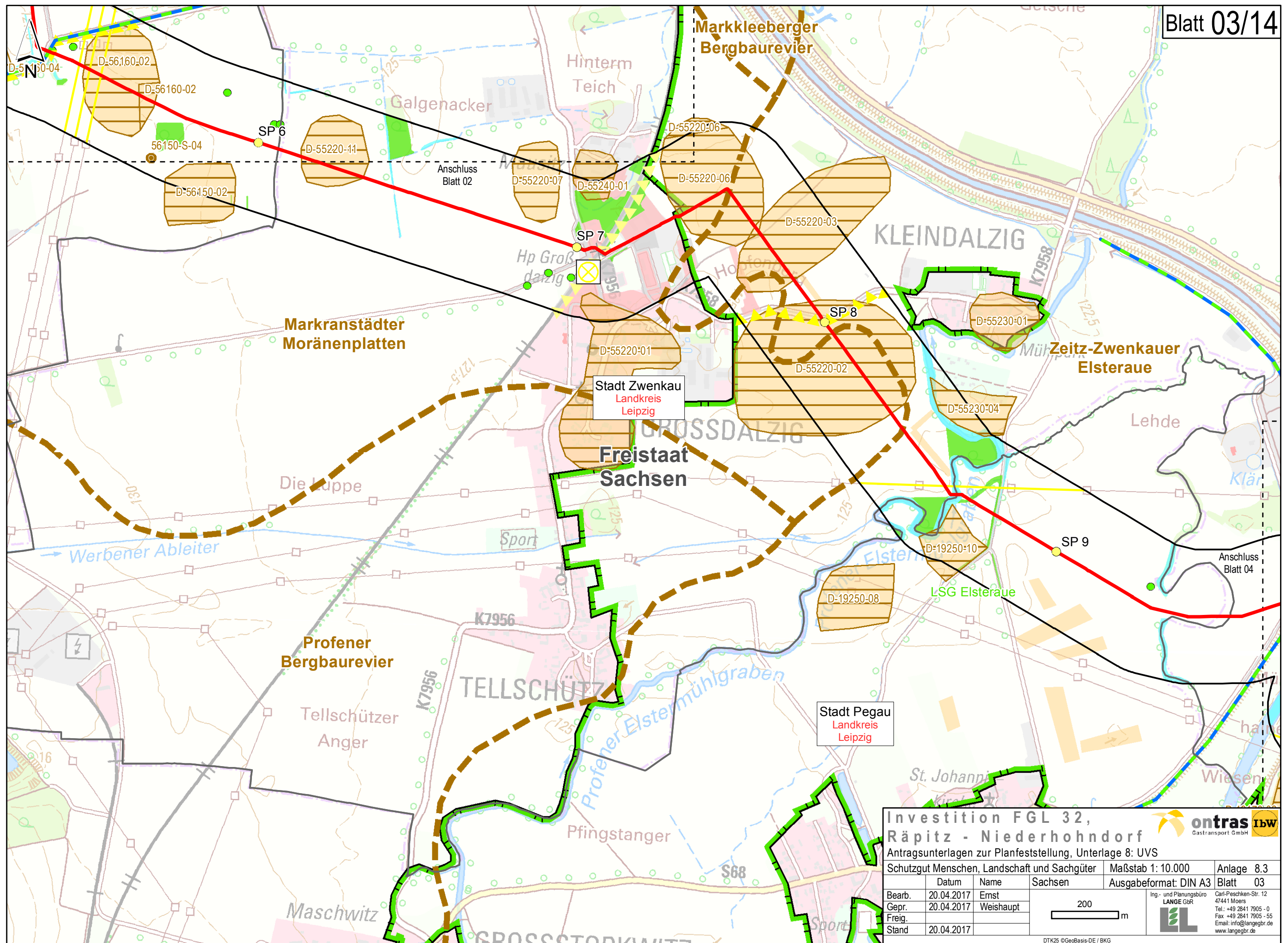

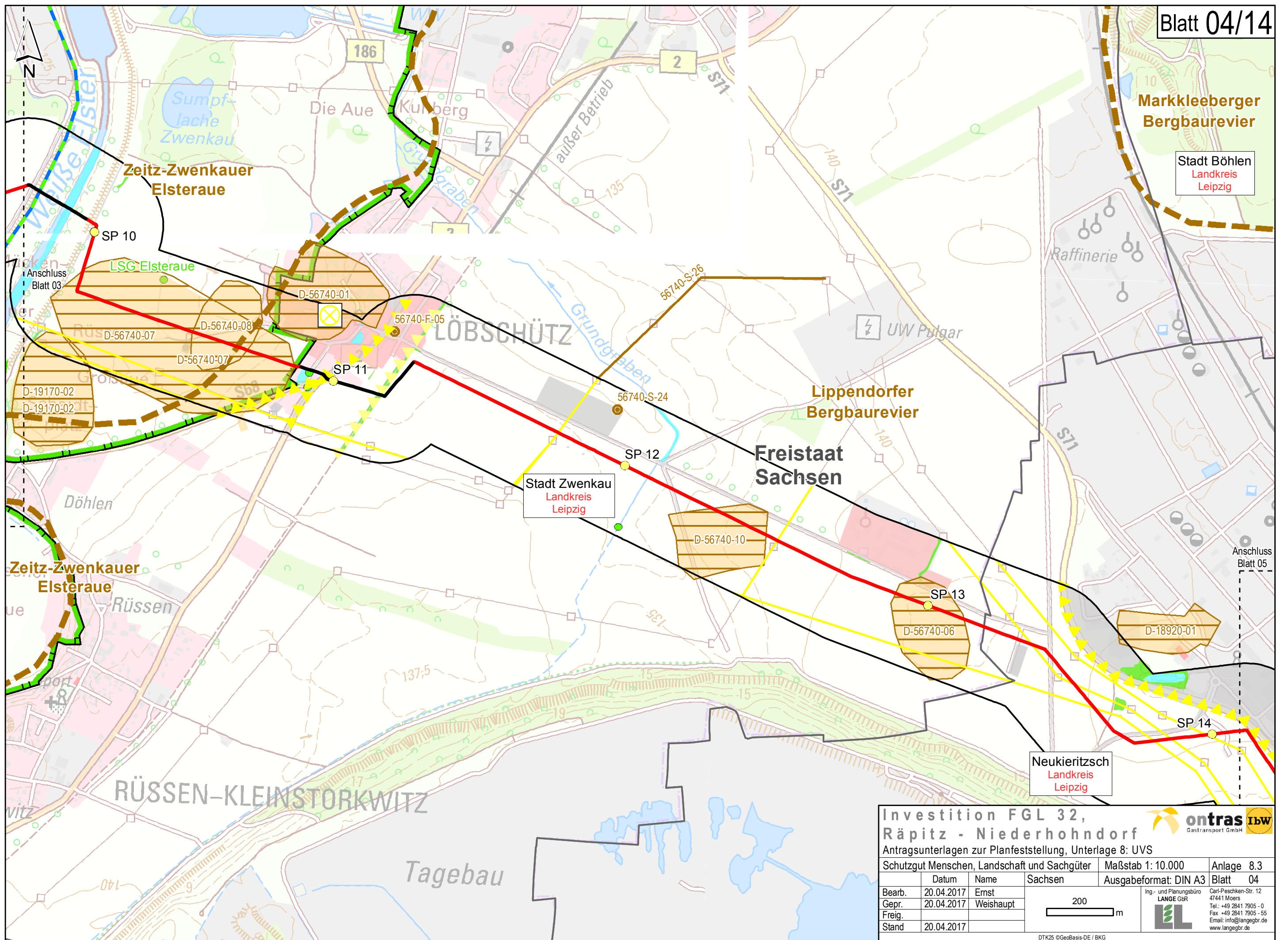

Investition FGL 32, Räpitz - Niederhohndorf

Antragsunterlagen zur Planfeststellung, Unterlage 8: UVS

ontras **IBW**
Gastransport GmbH

Schutzgut Menschen, Landschaft und Sachgüter			Maßstab 1: 10.000	Anlage 8.3
Datum	Name	Sachsen	Ausgabeformat: DIN A3	Blatt 04
Bearb.	20.04.2017	Ernst	<div> <div> </div> <div> <p>Ing.- und Planungsbüro LANGE GBR Carl-Peschken-Str. 12 47441 Moers Tel.: +49 2841 7905 - 0 Fax +49 2841 7905 - 55 Email: info@langebr.de www.langebr.de</p> </div> </div>	
Gepr.	20.04.2017	Weishaupt		
Freig.				
Stand	20.04.2017			

DTK25 ©GeoBasis-DE / BKG
Document Path: J:\Vorgis\Projekte\boenilayout\PFV\08_UVS\BOENI_PFV_UVU_08_3_SG_MenschLandschaftKultur.mxd

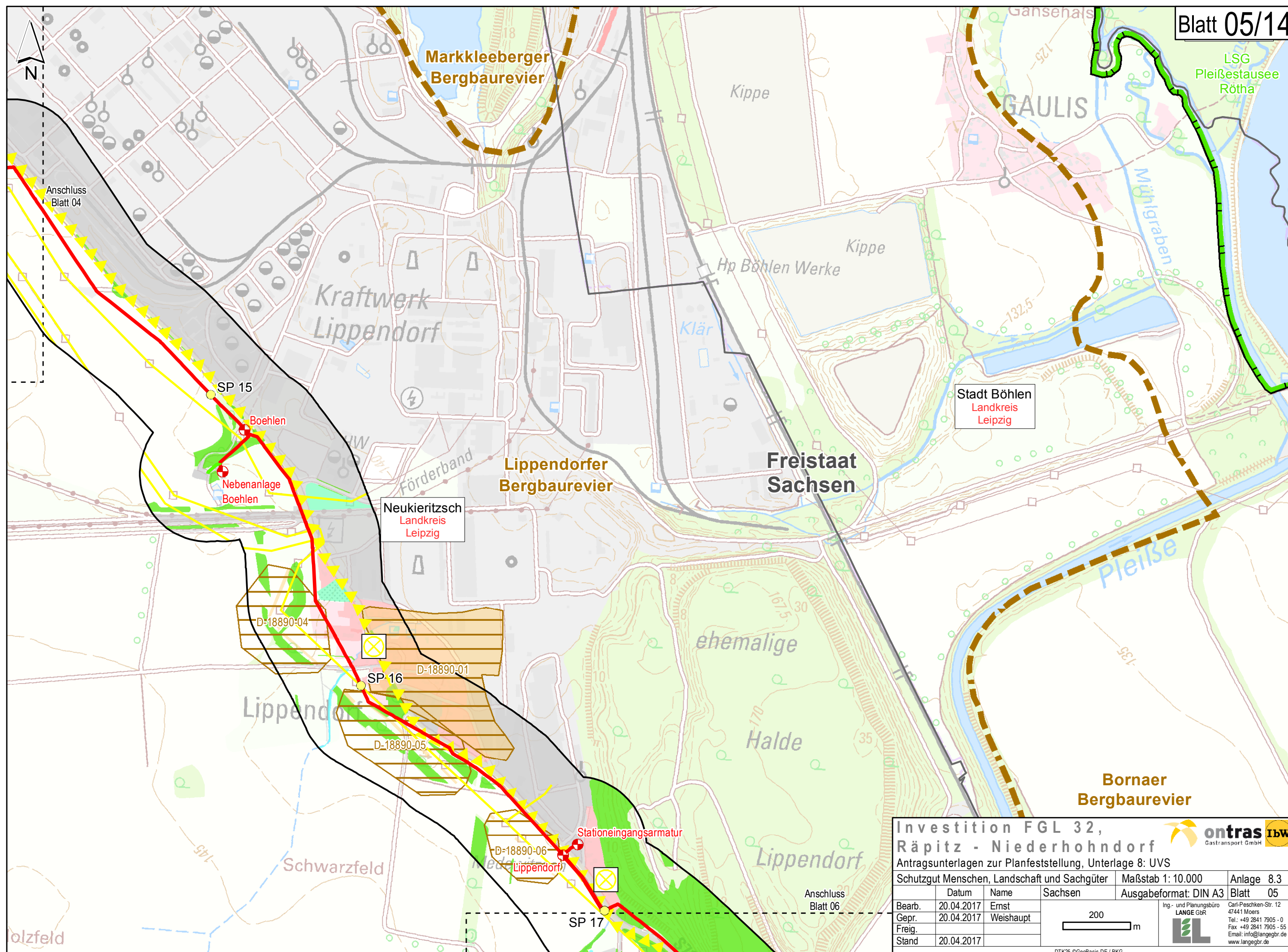

Stadt Böhlen
Landkreis
Leipzig

Anschluss
Blatt 05

Bornaer
Bergbaurevier

Lippendorfer
Bergbaurevier

Freistaat
Sachsen

Neukieritzsch
Landkreis
Leipzig

Neukieritzsch

Stadt Groitzsch
Landkreis Leipzig

Stationseingangsarmatur

Anschluss
Blatt 07

Investition FGL 32, Räpitz - Niederhohndorf

Antragsunterlagen zur Planfeststellung, Unterlage 8: UVS

Schutzgut Menschen, Landschaft und Sachgüter Maßstab 1: 10.000 Anlage 8.3

Datum Name Sachsen Ausgabeformat: DIN A3 Blatt 06

Bearb. 20.04.2017 Ernst

Gepr. 20.04.2017 Weishaupt

Freig.

Stand 20.04.2017



Ing.- und Planungsbüro
LANGE GbR
Carl-Peschken-Str. 12
47441 Moers
Tel.: +49 2841 7905 - 0
Fax +49 2841 7905 - 55
Email: info@langegebr.de
www.langegebr.de

200
m

DTK25 ©GeoBasis-DE / BKG

Document Path: J:\Vorgis\Projekte\boenilayout\PFV08_UVS\BOENI_PFV_UVU_08_3_SG_MenschLandschaftKultur.mxd

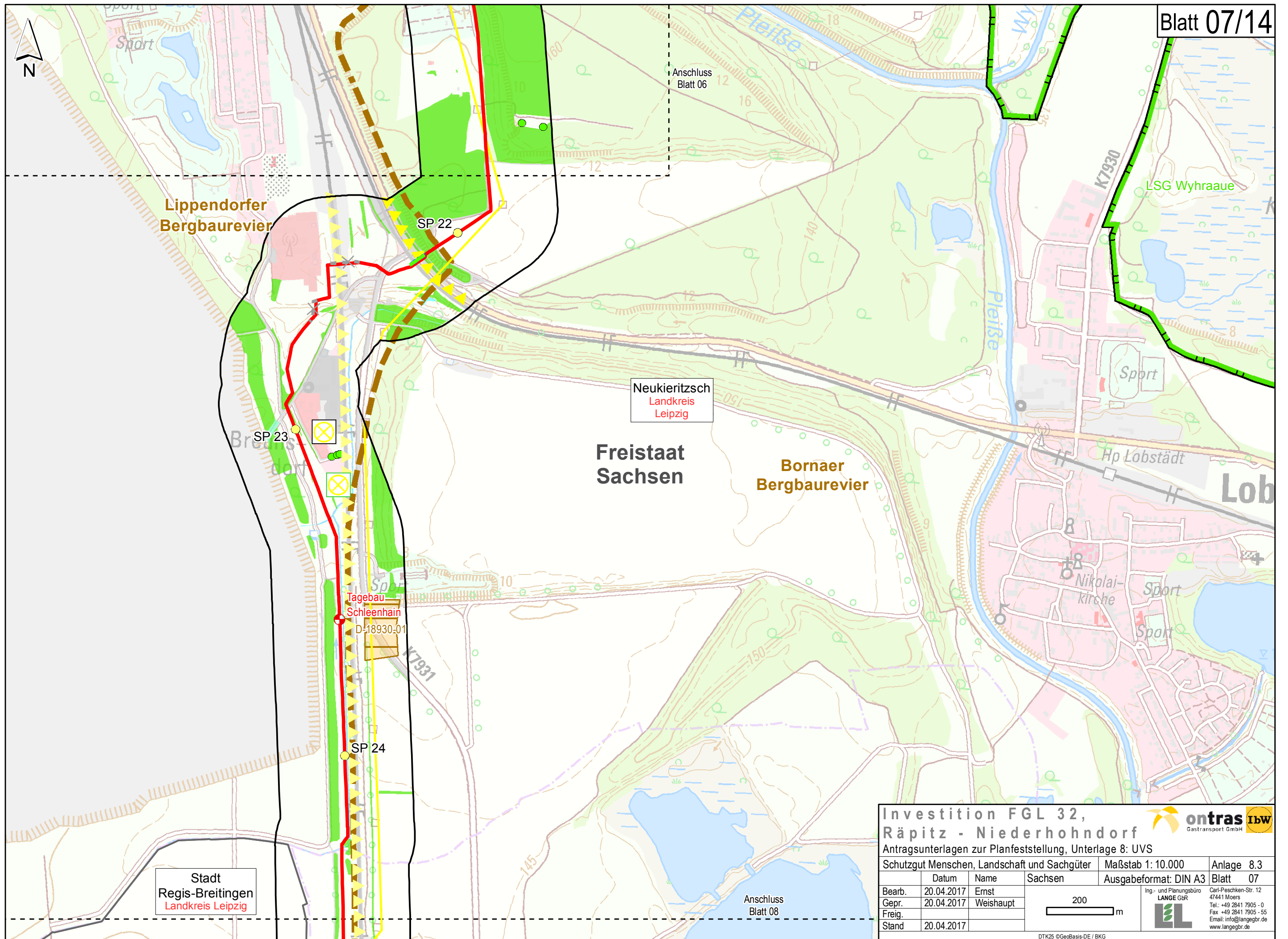

Investition FGL 32, Rätz - Niederhohndorf

Antragsunterlagen zur Planfeststellung, Unterlage 8: UVS

Schutzgut Menschen, Landschaft und Sachgüter		Maßstab 1: 10.000	Anlage 8.3
Bearb.	20.04.2017	Ernst	Blatt 07
Gepr.	20.04.2017	Weishaupt	
Freig.			
Stand	20.04.2017		

Ing.- und Planungsbüro
LANGE GbR

Carl-Peschken-Str. 12
47441 Moers
Tel.: +49 2841 7905 - 0
Fax: +49 2841 7905 - 55
Email: info@langegbg.de
www.langegbg.de

Anschluss
Blatt 07

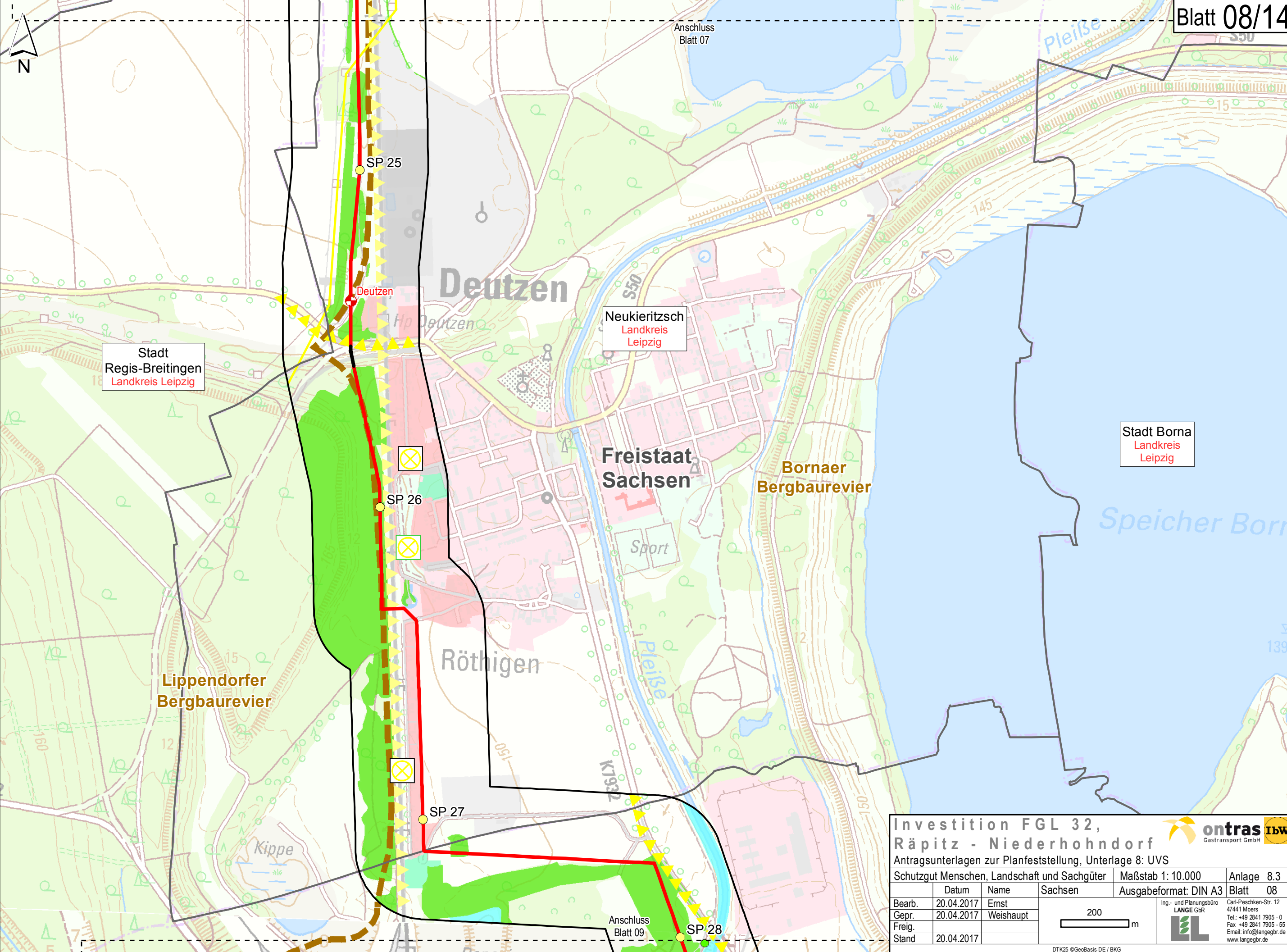

Stadt
Regis-Breitingen
Landkreis Leipzig

Neukieritzsch
Landkreis
Leipzig

Stadt Borna
Landkreis
Leipzig

Freistaat
Sachsen

Bornaer
Bergbaurevier

Lippendorfer
Bergbaurevier

Röthigen

Sport

K1932

Anschluss
Blatt 09

Investition FGL 32, Räpitz - Niederhohndorf

Antragsunterlagen zur Planfeststellung, Unterlage 8: UVS

Schutzgut Menschen, Landschaft und Sachgüter		Maßstab 1: 10.000	Anlage 8.3
Datum	Name	Sachsen	Ausgabeformat: DIN A3
Bearb.	20.04.2017	Ernst	<p>Ing.- und Planungsbüro LANGE GbR Carl-Peschken-Str. 12 47441 Moers Tel.: +49 2841 7905 - 0 Fax: +49 2841 7905 - 55 Email: info@langegbr.de www.langegbr.de</p>
Gepr.	20.04.2017	Weishaupt	
Freig.			
Stand	20.04.2017		

200 m

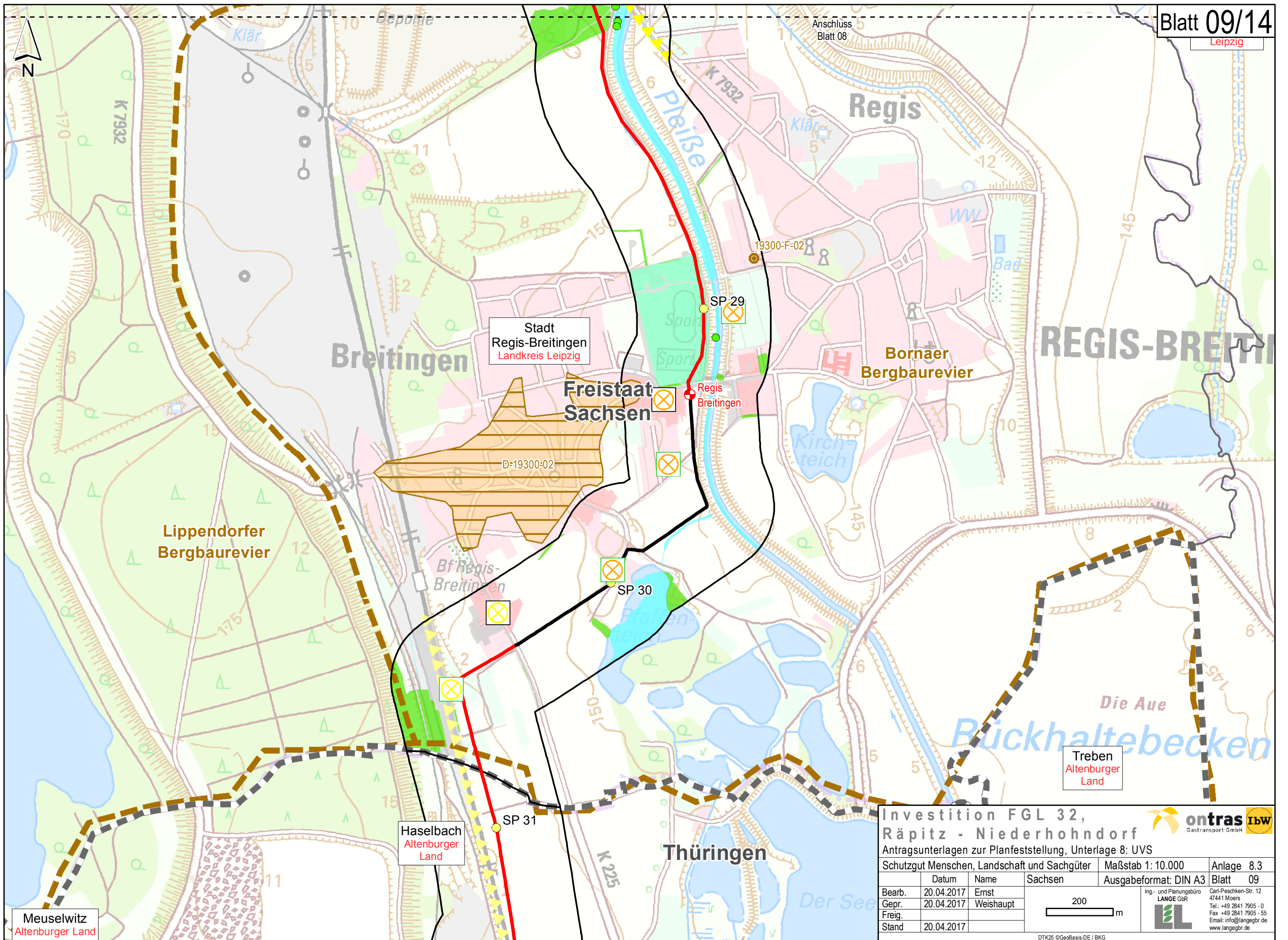

DTK25 ©GeoBasis-DE / BKG

Document Path: J:\Arcgis\Projekte\boenilayout\PFV08_UVS\BOENI_PFV_UVU_08_3_SG_MenschLandschaftKultur.mxd



Investition FGL 32, Räpitz - Niederhohndorf

Antragsunterlagen zur Planfeststellung, Unterlage 8: UVS

Schutzgut Menschen, Landschaft und Sachgüter				Maßstab 1: 10.000	Anlage 8.3
	Datum	Name	Sachsen	Ausgabeformat: DIN A3	Blatt 09
Bearb.	20.04.2017	Ernst		Ing.- und Planungsbüro LANGE GbR 	Carl-Peschken-Str. 12 47441 Moers Tel.: +49 2841 7905 - 0 Fax: +49 2841 7905 - 55 Email: info@langegbR.de www.langegbR.de
Gepr.	20.04.2017	Weishaupt			
Freig.					
Stand	20.04.2017				



Ing.- und Planungsbüro
LANGE GBR
Carl-Peschken-Str. 12
47441 Moers
Tel.: +49 2841 7905 - 0
Fax: +49 2841 7905 - 55
Email: info@langebr.de
www.langebr.de

200
m

DTK25 ©GeoBasis-DE / BKG

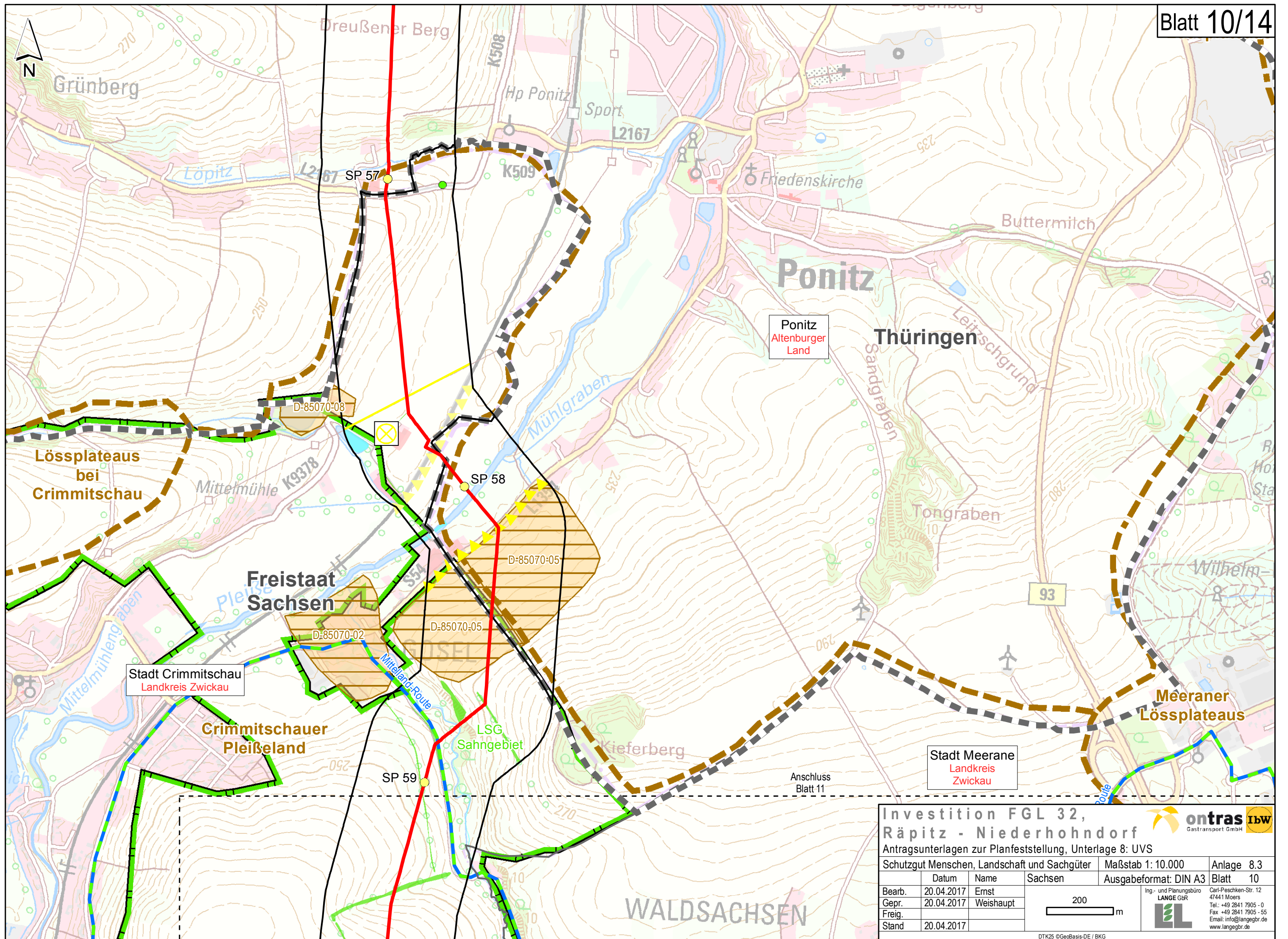

**Investition FGL 32,
Räpitz - Niederhohndorf**
 Antragsunterlagen zur Planfeststellung, Unterlage 8: UVS

Schutzgut Menschen, Landschaft und Sachgüter
 Maßstab 1: 10.000
 Anlage 8.3

	Datum	Name	Sachsen	Ausgabeformat: DIN A3	Blatt 10
Bearb.	20.04.2017	Ernst			
Gepr.	20.04.2017	Weishaupt			
Freig.					
Stand	20.04.2017				

200 m
 Ing.- und Planungsbüro
LANGE GBR
 Carl-Peschken-Str. 12
 47441 Moers
 Tel.: +49 2841 7905 - 0
 Fax: +49 2841 7905 - 55
 Email: info@langebr.de
 www.langebr.de

ontras **ibw**
 Gastransport GmbH

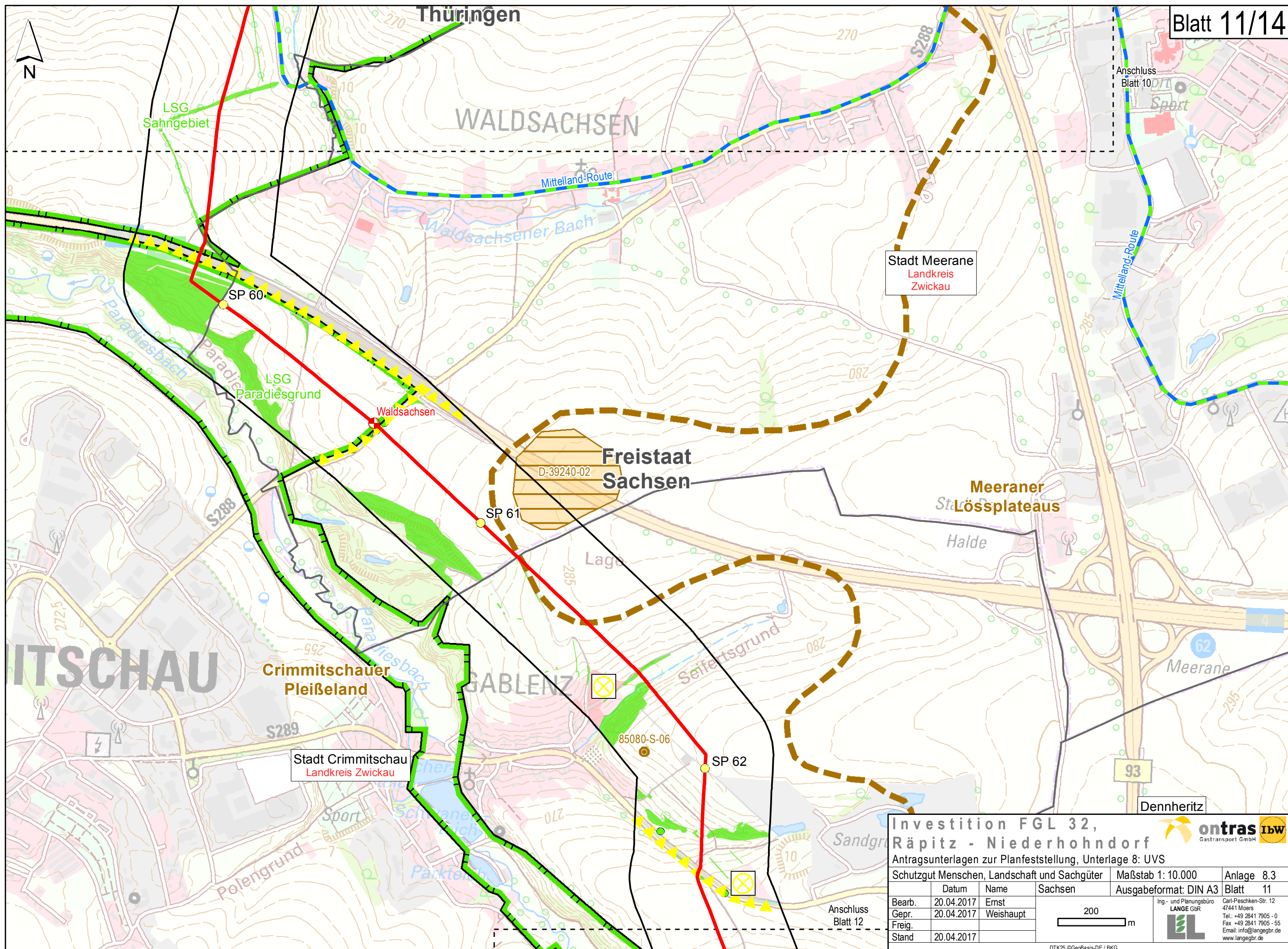

Investition FGL 32, Rätz - Niederhohndorf
Antragsunterlagen zur Planfeststellung, Unterlage 8: UVS

	Datum	Name	Sachsen	Maßstab 1: 10.000	Anlage 8.3
Bearb.	20.04.2017	Ernst			Blatt 11
Gepr.	20.04.2017	Weishaupt			
Freig.					
Stand	20.04.2017				

Ing.- und Planungsbüro
LANGE GbR
Carl-Peschken-Str. 12
47441 Moers
Tel.: +49 2841 7905 - 0
Fax: +49 2841 7905 - 55
Email: info@langegebr.de
www.langegebr.de

ontras IDW
Gastransport GmbH

DTK25 ©GeoBasis-DE / BKG
Document Path: J:\Vorgis\Projekte\boenilayout\PFV08_UVS\BOENI_PFV_UVU_08_3_SG_MenschLandschaftKultur.mxd

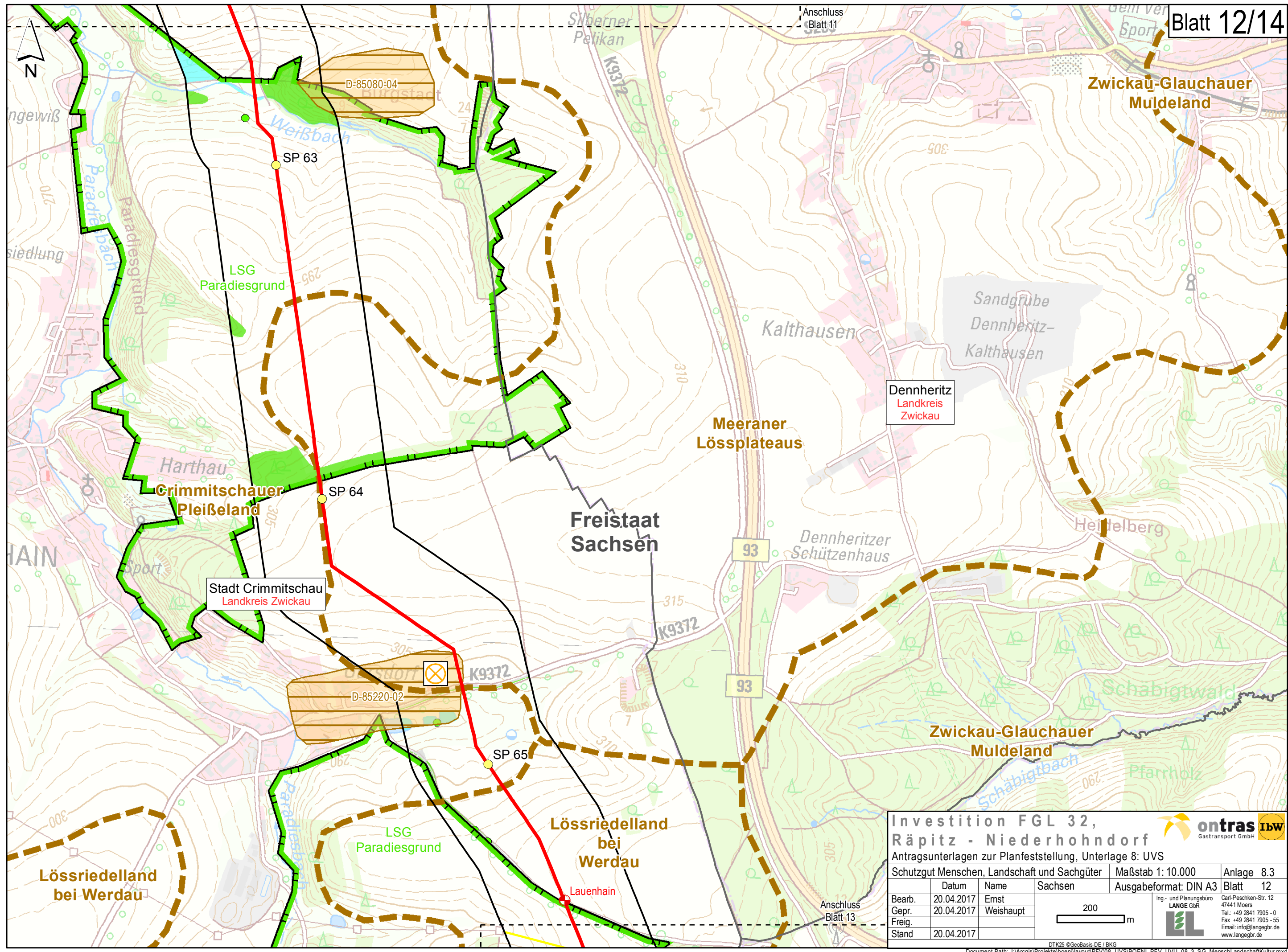

Investition FGL 32, Räpitz - Niederhohndorf

Antragsunterlagen zur Planfeststellung, Unterlage 8: UVS

Schutzgut Menschen, Landschaft und Sachgüter		Maßstab 1: 10.000	Anlage 8.3
Sachsen		Ausgabeformat: DIN A3	Blatt 12
Bearb.	20.04.2017	Ernst	Ing.- und Planungsbüro LANGE GbR Carl-Peschken-Str. 12 47441 Moers Tel.: +49 2841 7905 - 0 Fax +49 2841 7905 - 55 Email: info@langegr.de www.langegr.de
Gepr.	20.04.2017	Weishaupt	
Freig.			
Stand	20.04.2017		

DTK25 ©GeoBasis-DE / BKG

Document Path: J:\Vorgis\Projekte\boenilayout\PFV\08_UVS\BOENI_PFV_UVU_08_3_SG_MenschLandschaftKultur.mxd

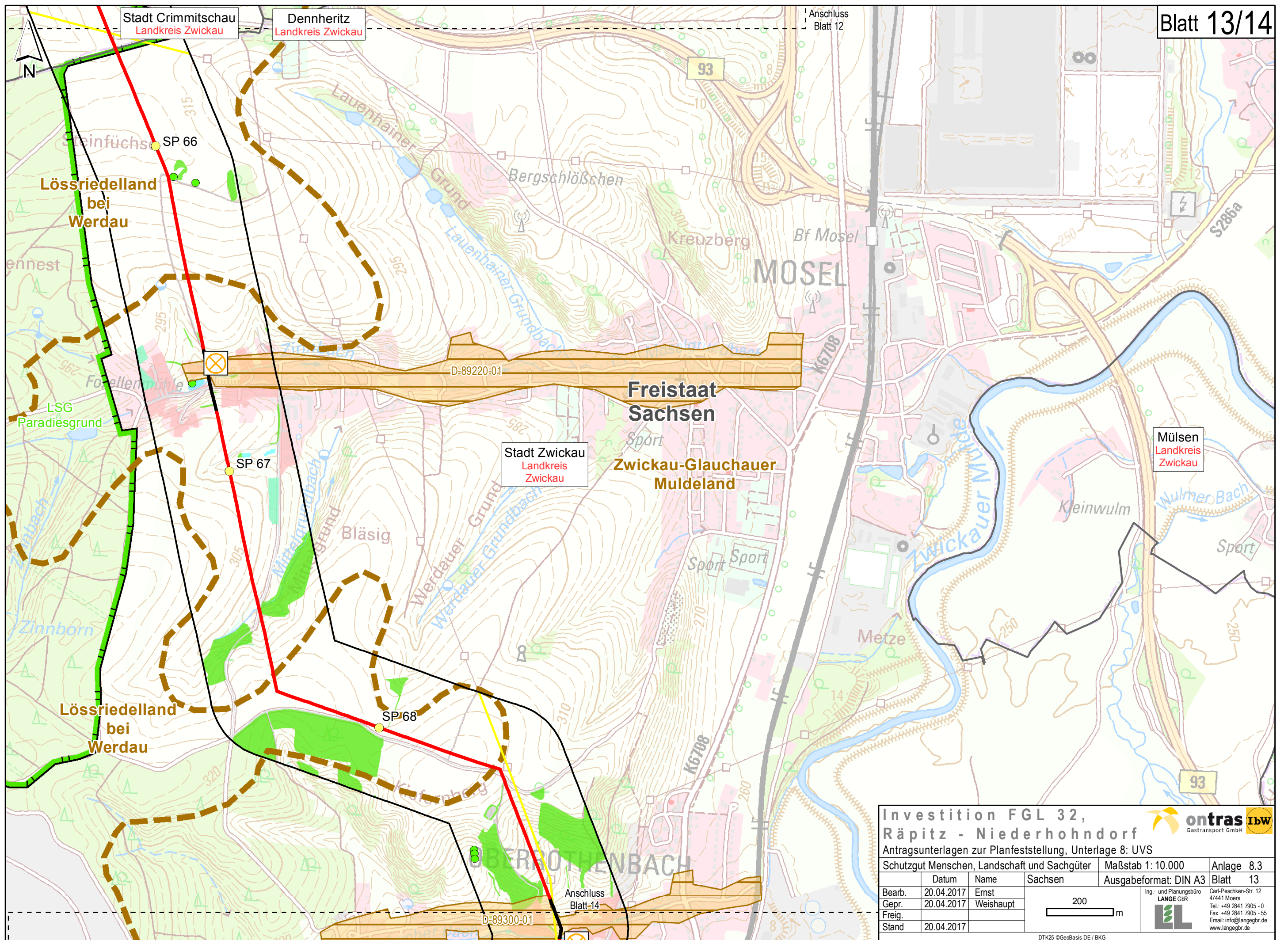

Investition FGL 32, Räpitz - Niederhohndorf

Antragsunterlagen zur Planfeststellung, Unterlage 8: UVS



Gastransport GmbH

Schutzgut Menschen, Landschaft und Sachgüter		Maßstab 1: 10.000	Anlage 8.3
Datum	Name	Sachsen	Ausgabeformat: DIN A3
Bearb.	20.04.2017	Ernst	Blatt 13
Gepr.	20.04.2017	Weishaupt	
Freig.			
Stand	20.04.2017		

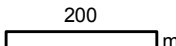

200 m



Ing.- und Planungsbüro
LANGE GBR

Carl-Peschken-Str. 12
47441 Moers
Tel.: +49 2841 7905 - 0
Fax: +49 2841 7905 - 55
Email: info@langebr.de
www.langebr.de

