













Auftraggeber / Vorhabensträger:		
		
Projekt / Leitungsbezeichnung:		
EUGAL		
Lubmin nach Deutschneudorf		
Antragsunterlage:		
Planfeststellungsverfahren Unterlage 4.4		
Land:	Sachsen (PFA Dresden)	
Kreis:	Landkreis Meißen	
Amt/Gde:	Lampertswalde	
Planart:	Luftbildplan Luftbild	
Maßstab:	1 : 5 000	Ausgabeformat A3
Blatt:	18.00.00.LB.12.01	Revision: B
	Datum	Bearbeiter
Stand:	27.09.2017	Köhler (GASCADE)
Gepr.:	27.09.2017	Stanislowski (Lange)
Freig.:	27.09.2017	Breiding (GASCADE)

Plan erstellt durch:

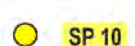

Legende:

	Leitungsachse Bestand
	Stationen Bestand
	Fremdleitungen Bestand
	Leitungsachse EUGAL
	Stationen EUGAL
	Stationierungspunkt
	Arbeitsstreifen, temporär
	Eigentums-, Erwerbsfläche
	Verwaltungsgrenzen



18.00.00.LB.12.02

Auftraggeber / Vorhabensträger:



Projekt / Leitungsbezeichnung:

EUGAL

Lubmin nach Deutschneudorf

Antragsunterlage:

Planfeststellungsverfahren
Unterlage 4.4

Land: Sachsen (PFA Dresden)

Kreis: Landkreis Meißen

Amt/Gde: Lampertswalde, Stadt Großenhain

Planart: Luftbildplan
Luftbild

Maßstab: 1 : 5 000

Ausgabeformat A3

Blatt: 18.00.00.LB.12.02

Revision: B

	Datum	Bearbeiter
Stand:	27.09.2017	Köhler (GASCADE)
Gepr.:	27.09.2017	Stanislawski (Lange)
Freig.:	27.09.2017	Breiding (GASCADE)

Plan erstellt durch:



Legende:

- Leitungsachse Bestand
- Stationen Bestand
- Fremdleitungen Bestand
- Leitungsachse EUGAL
- Stationen EUGAL
- Stationierungspunkt
- Arbeitsstreifen, temporär
- Eigentums-, Erwerbsfläche
- Verwaltungsgrenzen



18.00.00.LB.12.03

Auftraggeber / Vorhabensträger:



Projekt / Leitungsbezeichnung:

EUGAL
Lubmin nach Deutschneudorf

Antragsunterlage:

Planfeststellungsverfahren
Unterlage 4.4

Land: Sachsen (PFA Dresden)
Kreis: Landkreis Meißen

Amt/Gde: Lampertswalde

Planart: Luftbildplan
Luftbild

Maßstab:	1 : 5 000	Ausgabeformat A3
Blatt:	18.00.00.LB.12.03	Revision: B

	Datum	Bearbeiter
Stand:	27.09.2017	Köhler (GASCADE)
Gepr.:	27.09.2017	Stanislowski (Lange)
Freig.:	27.09.2017	Breiding (GASCADE)

Plan erstellt durch:



Legende:

	Leitungsachse Bestand
	Stationen Bestand
	Fremdleitungen Bestand
	Leitungsachse EUGAL
	Stationen EUGAL
	Stationierungspunkt
	Arbeitsstreifen, temporär
	Eigentums-, Erwerbsfläche
	Verwaltungsgrenzen

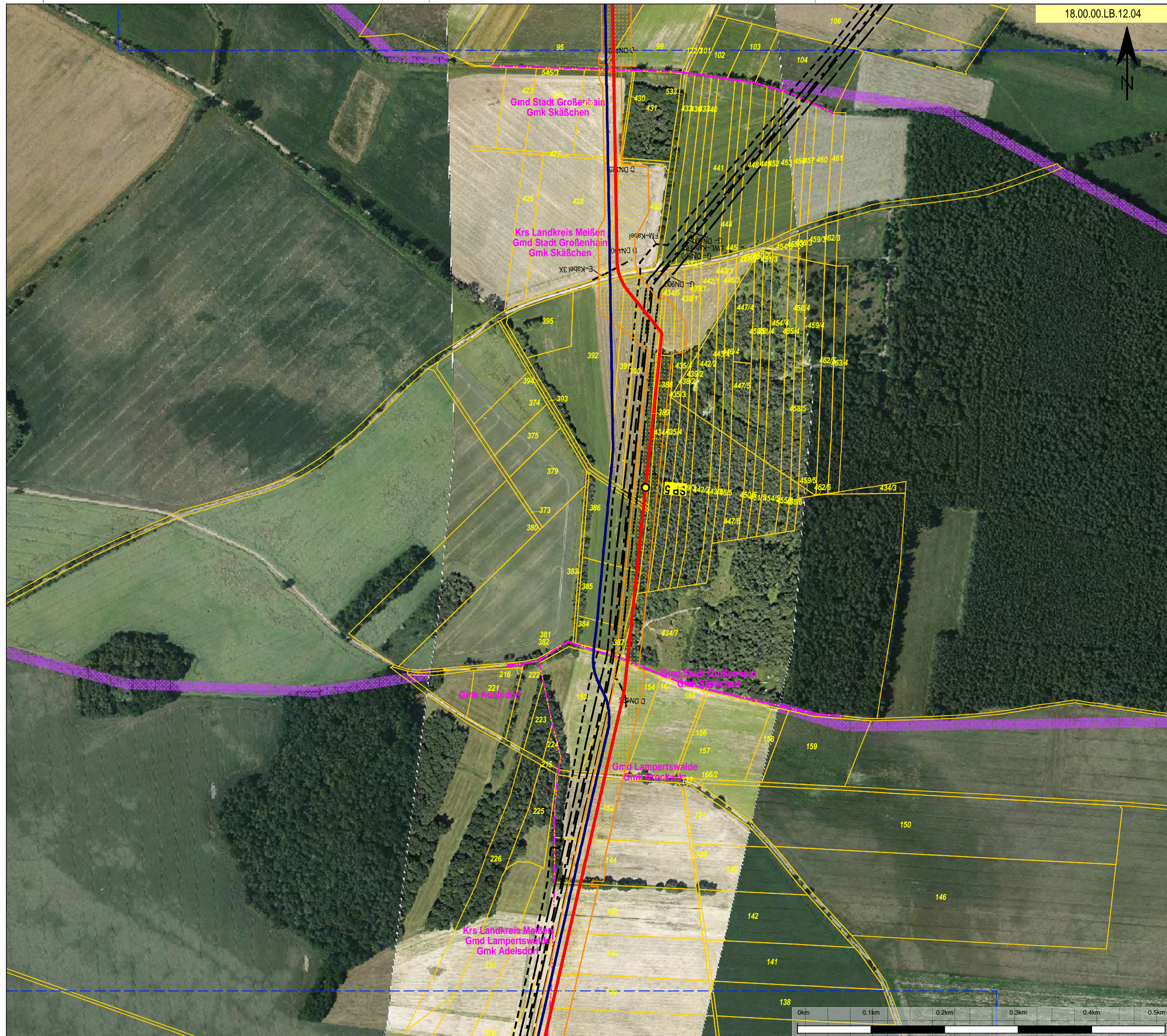

18.00.00.LB.12.04

Auftraggeber / Vorhabensträger:

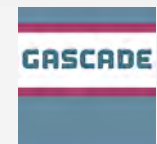

Projekt / Leitungsbezeichnung:

EUGAL

Lubmin nach Deutschneudorf

Antragsunterlage:

Planfeststellungsverfahren

Unterlage 4.4

Land: Sachsen (PFA Dresden)

Kreis: Landkreis Meißen

Amt/Gde: Lampertswalde, Stadt Großenhain

Planart: Luftbildplan

Luftbild

Maßstab: 1 : 5 000

Ausgabeformat A3

Blatt: 18.00.00.LB.12.04

Revision: B

	Datum	Bearbeiter
Stand:	27.09.2017	Köhler (GASCADE)
Gepr.:	27.09.2017	Stanislowski (Lange)
Freig.:	27.09.2017	Breiding (GASCADE)

Plan erstellt durch:

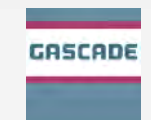

Legende:

- Leitungsachse Bestand
- Stationen Bestand
- Fremdleitungen Bestand
- Leitungsachse EUGAL
- Stationen EUGAL
- SP 10 Stationierungspunkt
- Arbeitsstreifen, temporär
- Eigentums-, Erwerbsfläche
- Verwaltungsgrenzen

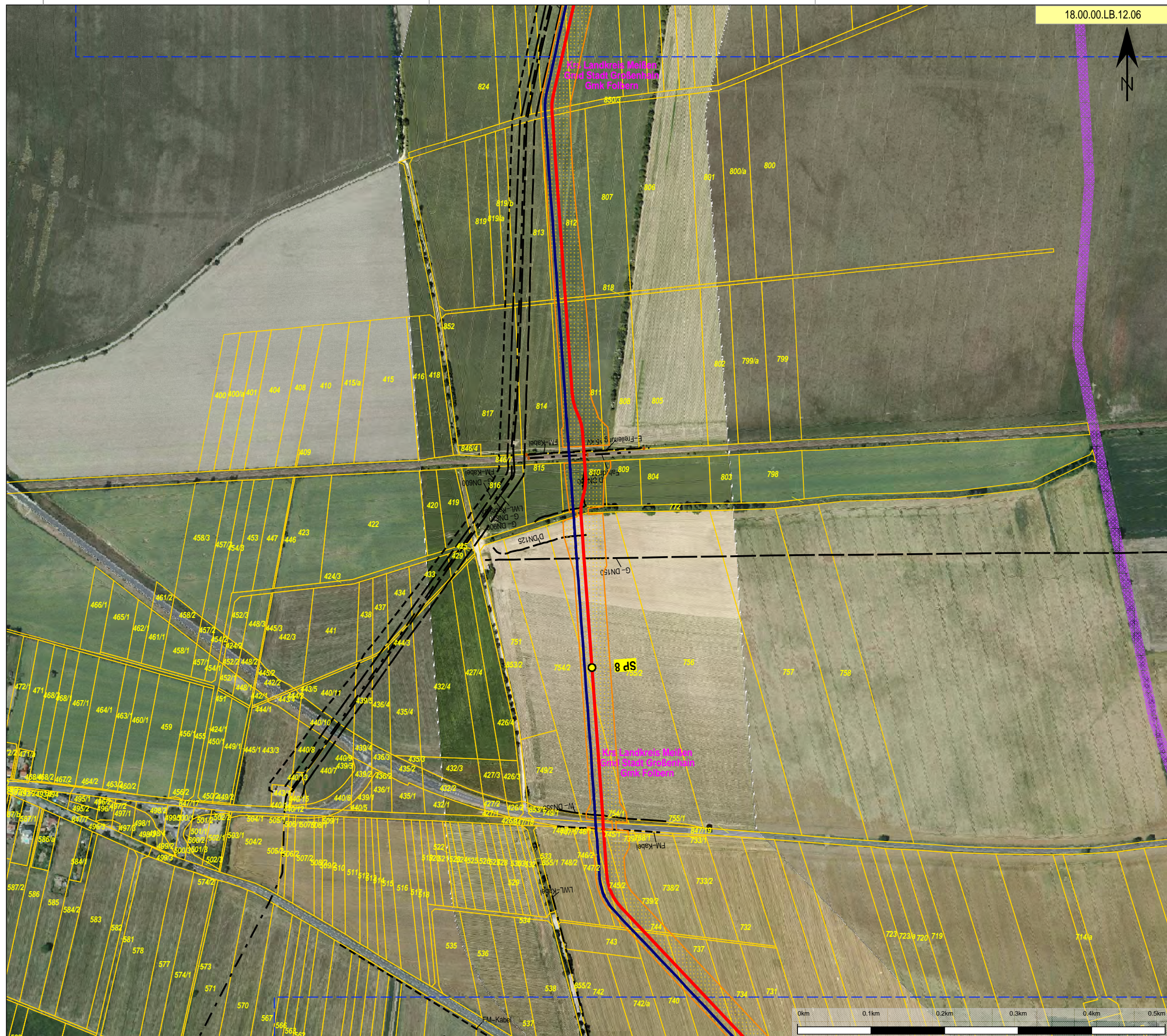

18.00.00.LB.12.06

Auftraggeber / Vorhabensträger:



Projekt / Leitungsbezeichnung:

EUGAL

Lubmin nach Deutschneudorf

Antragsunterlage:

Planfeststellungsverfahren
Unterlage 4.4

Land: Sachsen (PFA Dresden)

Kreis: Landkreis Meißen

Amt/Gde: Stadt Großenhain

Planart: Luftbildplan
Luftbild

Maßstab: 1 : 5 000

Ausgabeformat A3

Blatt: 18.00.00.LB.12.06

Revision: B

	Datum	Bearbeiter
Stand:	27.09.2017	Köhler (GASCADE)
Gepr.:	27.09.2017	Stanislawski (Lange)
Freig.:	27.09.2017	Breiding (GASCADE)

Plan erstellt durch:



Legende:

- Leitungsachse Bestand
- Stationen Bestand
- Fremdleitungen Bestand
- Leitungsachse EUGAL
- Stationen EUGAL
- Stationierungspunkt
- Arbeitsstreifen, temporär
- Eigentums-, Erwerbsfläche
- Verwaltungsgrenzen

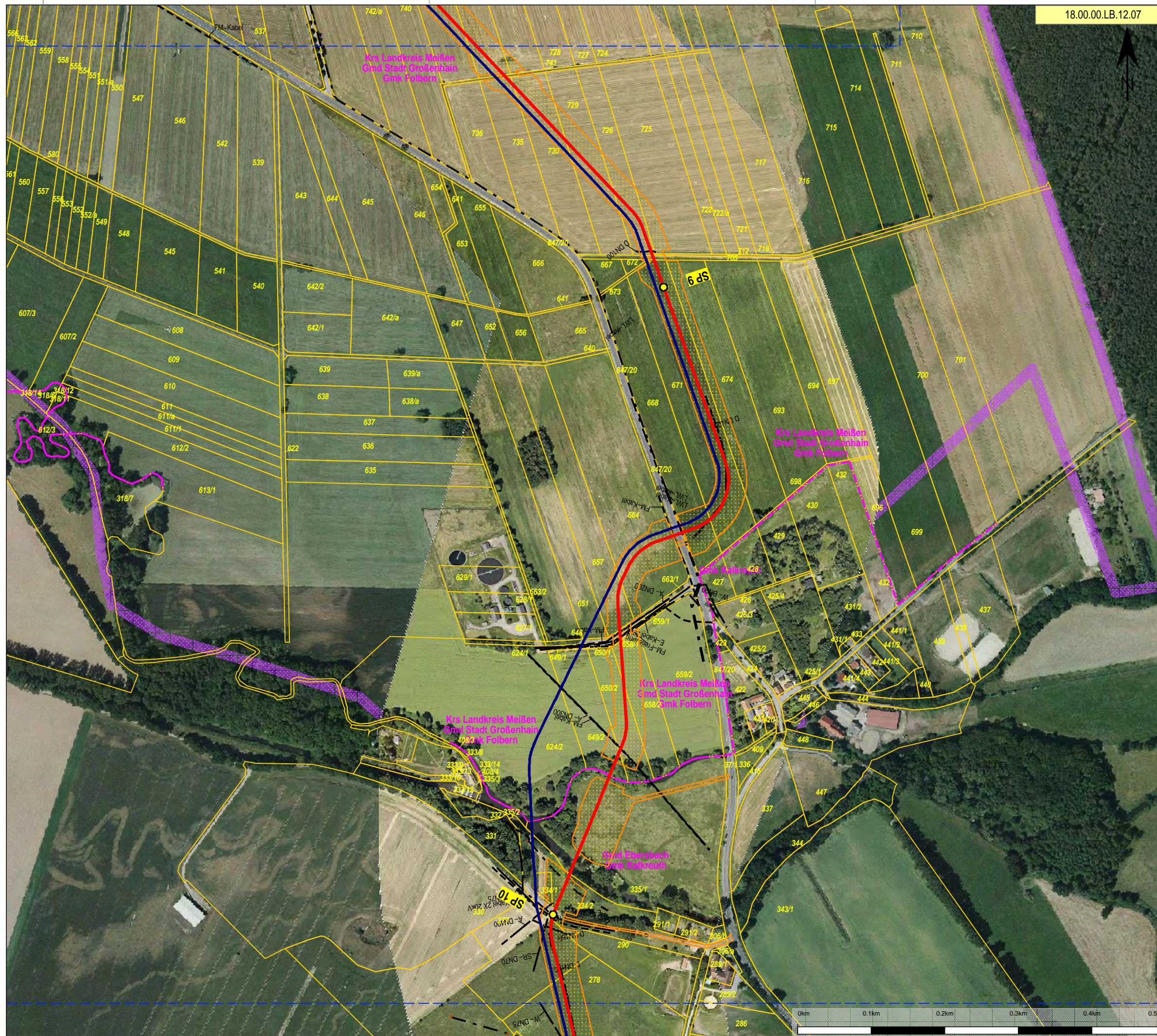

18.00.00.LB.12.07

Auftraggeber / Vorhabensträger:

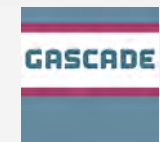

Projekt / Leitungsbezeichnung:

EUGAL

Lubmin nach Deutschneudorf

Antragsunterlage:

Planfeststellungsverfahren

Unterlage 4.4

Land: Sachsen (PFA Dresden)

Kreis: Landkreis Meißen

Amt/Gde: Ebersbach, Stadt Großenhain

Planart: Luftbildplan

Luftbild

Maßstab: 1 : 5 000

Ausgabeformat A3

Blatt: 18.00.00.LB.12.07

Revision: B

	Datum	Bearbeiter
Stand:	27.09.2017	Köhler (GASCADE)
Gepr.:	27.09.2017	Stanislawski (Lange)
Freig.:	27.09.2017	Breiding (GASCADE)

Plan erstellt durch:



Legende:

- Leitungsachse Bestand
- Stationen Bestand
- Fremdleitungen Bestand
- Leitungsachse EUGAL
- Stationen EUGAL
- Stationierungspunkt
- Arbeitsstreifen, temporär
- Eigentums-, Erwerbsfläche
- Verwaltungsgrenzen

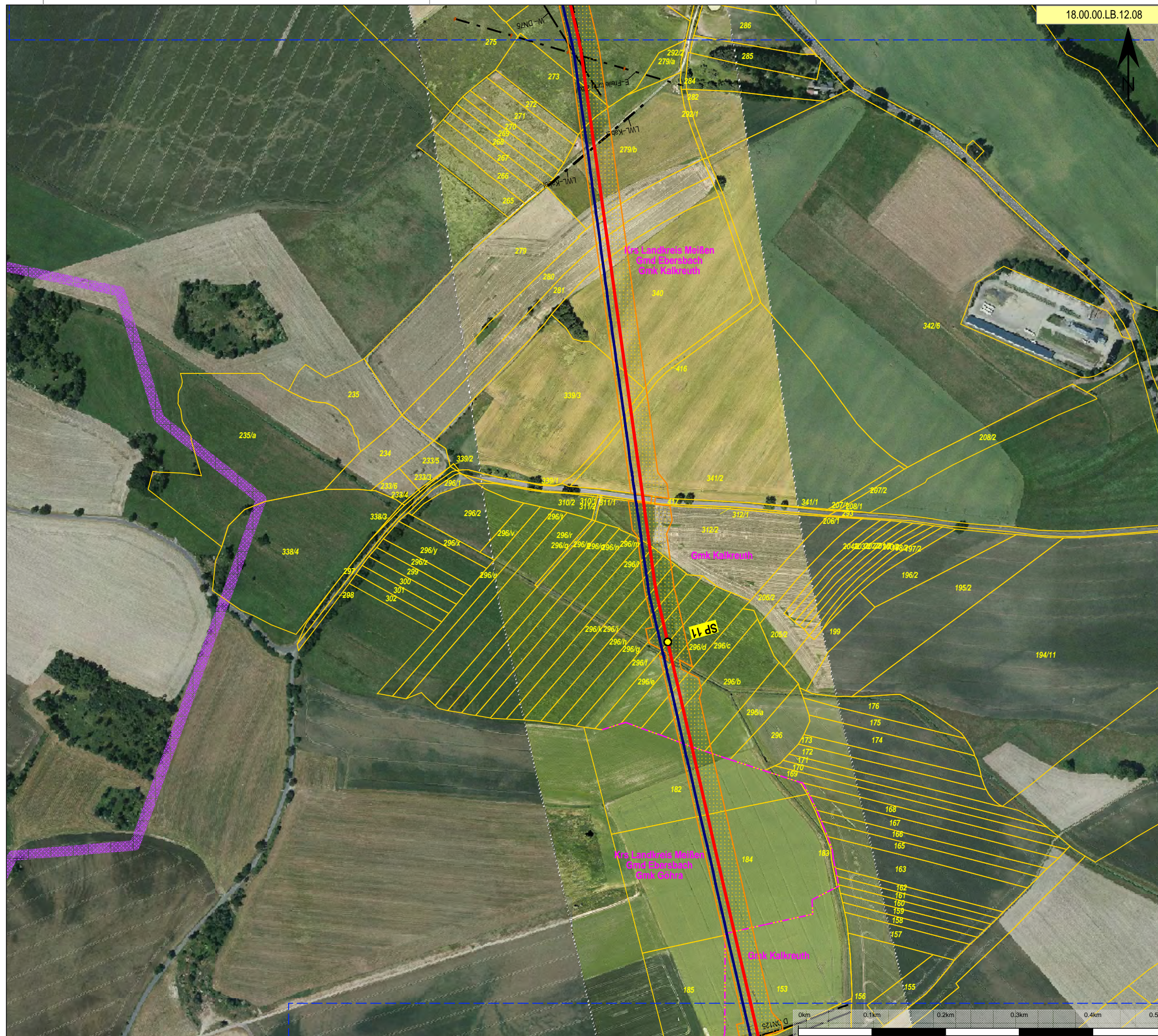

Auftraggeber / Vorhabensträger:

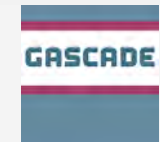

Projekt / Leitungsbezeichnung:

EUGAL

Lubmin nach Deutschneudorf

Antragsunterlage:

Planfeststellungsverfahren

Unterlage 4.4

Land: Sachsen (PFA Dresden)

Kreis: Landkreis Meißen

Amt/Gde: Ebersbach

Planart: Luftbildplan

Luftbild

Maßstab:	1 : 5 000
----------	-----------

Ausgabeformat A3

Blatt:	18.00.00.LB.12.08
--------	-------------------













Revision: **B**

	Datum	Bearbeiter
Stand:	27.09.2017	Köhler (GASCADE)
Gepr.:	27.09.2017	Stanislawski (Lange)
Freig.:	27.09.2017	Breiding (GASCADE)

Plan erstellt durch:



Legende:

	Leitungssache Bestand
  	Stationen Bestand
	Fremdleitungen Bestand
	Leitungssache EUGAL
  	Stationen EUGAL
 SP 10	Stationierungspunkt
	Arbeitsstreifen, temporär
	Eigentums-, Erwerbsfläche
	Verwaltungsgrenzen

Genehmigung: Geoinformation © Bundesamt für Kartografie und Geodäsie (www.bkg.bund.de)
powered by geoGLIS oHG, www.onmaps.de
Luftbilder: © GeoBasis-DE/BKG 2017 (p) Intergraph



18.00.00.LB.12.09

Auftraggeber / Vorhabensträger:



Projekt / Leitungsbezeichnung:

EUGAL

Lubmin nach Deutschneudorf

Antragsunterlage:

Planfeststellungsverfahren
Unterlage 4.4

Land: Sachsen (PFA Dresden)

Kreis: Landkreis Meißen

Amt/Gde: Ebersbach

Planart: Luftbildplan
Luftbild

Maßstab: 1 : 5 000

Ausgabeformat A3

Blatt: 18.00.00.LB.12.09

Revision: B

	Datum	Bearbeiter
Stand:	27.09.2017	Köhler (GASCADE)
Gepr.:	27.09.2017	Stanislawski (Lange)
Freig.:	27.09.2017	Breiding (GASCADE)

Plan erstellt durch:



Legende:

- Leitungsachse Bestand
- Stationen Bestand
- Fremdleitungen Bestand
- Leitungsachse EUGAL
- Stationen EUGAL
- Stationierungspunkt
- Arbeitsstreifen, temporär
- Eigentums-, Erwerbsfläche
- Verwaltungsgrenzen



Auftraggeber / Vorhabensträger:

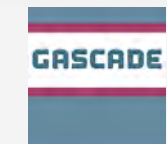

Projekt / Leitungsbezeichnung:

EUGAL

Lubmin nach Deutschneudorf

Antragsunterlage:

Planfeststellungsverfahren
Unterlage 4.4

Land: Sachsen (PFA Dresden)

Kreis: Landkreis Meißen

Amt/Gde: Ebersbach

Planart: Luftbildplan
Luftbild

Maßstab: 1 : 5 000

Ausgabeformat A3

Blatt: 18.00.00.LB.12.11

Revision: B

	Datum	Bearbeiter
Stand:	27.09.2017	Köhler (GASCADE)
Gepr.:	27.09.2017	Stanislawski (Lange)
Freig.:	27.09.2017	Breiding (GASCADE)

Plan erstellt durch:



Legende:

- Leitungsachse Bestand
- Stationen Bestand
- Fremdleitungen Bestand
- Leitungsachse EUGAL
- Stationen EUGAL
- Stationierungspunkt
- Arbeitsstreifen, temporär
- Eigentums-, Erwerbsfläche
- Verwaltungsgrenzen



Auftraggeber / Vorhabensträger:



Projekt / Leitungsbezeichnung:

EUGAL

Lubmin nach Deutschneudorf

Antragsunterlage:

Planfeststellungsverfahren
Unterlage 4.4

Land: Sachsen (PFA Dresden)

Kreis: Landkreis Meißen

Amt/Gde: Ebersbach

Planart: Luftbildplan
Luftbild

Maßstab: 1 : 5 000

Ausgabeformat A3

Blatt: 18.00.00.LB.12.12

Revision: B

	Datum	Bearbeiter
Stand:	27.09.2017	Köhler (GASCADE)
Gepr.:	27.09.2017	Stanislawski (Lange)
Freig.:	27.09.2017	Breiding (GASCADE)

Plan erstellt durch:



Legende:

- Leitungsachse Bestand
- Stationen Bestand
- Fremdleitungen Bestand
- Leitungsachse EUGAL
- Stationen EUGAL
- Stationierungspunkt
- Arbeitsstreifen, temporär
- Eigentums-, Erwerbsfläche
- Verwaltungsgrenzen



Auftraggeber / Vorhabensträger:

GASCADE

Projekt / Leitungsbezeichnung:

EUGAL
Lubmin nach Deutschneudorf

Antragsunterlage:

Planfeststellungsverfahren
Unterlage 4.4

Land: Sachsen (PFA Dresden)
Kreis: Landkreis Meißen
Amt/Gde: Niederau, Priestewitz, Ebersbach

Planart: Luftbildplan
Luftbild

Maßstab: 1 : 5 000
Blatt: 18.00.00.LB.12.13

Ausgabeformat A3
Revision: B

	Datum	Bearbeiter
Stand:	27.09.2017	Köhler (GASCADE)
Gepr.:	27.09.2017	Stanislawski (Lange)
Freig.:	27.09.2017	Breiding (GASCADE)

Plan erstellt durch:

GASCADE

Legende:

- Leitungsachse Bestand
- Stationen Bestand
- Fremdleitungen Bestand
- Leitungsachse EUGAL
- Stationen EUGAL
- Stationierungspunkt
- Arbeitsstreifen, temporär
- Eigentums-, Erwerbsfläche
- Verwaltungsgrenzen

Genehmigung: Geoinformation © Bundesamt für Kartografie und Geodäsie (www.bkg.bund.de)
powered by geoGLIS oHG, www.onmaps.de
Luftbilder: © GeoBasis-DE/BKG 2017 (p) Intergraph



18.00.00.LB.12.14

Auftraggeber / Vorhabensträger:



Projekt / Leitungsbezeichnung:

EUGAL

Lubmin nach Deutschneudorf

Antragsunterlage:

Planfeststellungsverfahren
Unterlage 4.4

Land: Sachsen (PFA Dresden)

Kreis: Landkreis Meißen

Amt/Gde: Niederau

Planart: Luftbildplan
Luftbild

Maßstab: 1 : 5 000

Ausgabeformat A3

Blatt: 18.00.00.LB.12.14

Revision: B

	Datum	Bearbeiter
Stand:	27.09.2017	Köhler (GASCADE)
Gepr.:	27.09.2017	Stanislawski (Lange)
Freig.:	27.09.2017	Breiding (GASCADE)

Plan erstellt durch:



Legende:

- Leitungsachse Bestand
- Stationen Bestand
- Fremdleitungen Bestand
- Leitungsachse EUGAL
- Stationen EUGAL
- Stationierungspunkt
- Arbeitsstreifen, temporär
- Eigentums-, Erwerbsfläche
- Verwaltungsgrenzen



18.00.00.LB.12.15

Auftraggeber / Vorhabensträger:

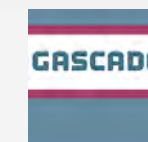

Projekt / Leitungsbezeichnung:

EUGAL

Lubmin nach Deutschneudorf

Antragsunterlage:

Planfeststellungsverfahren
Unterlage 4.4

Land: Sachsen (PFA Dresden)

Kreis: Landkreis Meißen

Amt/Gde: Niederau

Planart: Luftbildplan
Luftbild

Maßstab: 1 : 5 000

Ausgabeformat A3

Blatt: 18.00.00.LB.12.15

Revision: B

	Datum	Bearbeiter
Stand:	27.09.2017	Köhler (GASCADE)
Gepr.:	27.09.2017	Stanislawski (Lange)
Freig.:	27.09.2017	Breiding (GASCADE)

Plan erstellt durch:

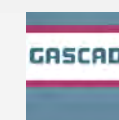

Legende:

- Leitungsachse Bestand
- Stationen Bestand
- Fremdleitungen Bestand
- Leitungsachse EUGAL
- Stationen EUGAL
- Stationierungspunkt
- Arbeitsstreifen, temporär
- Eigentums-, Erwerbsfläche
- Verwaltungsgrenzen

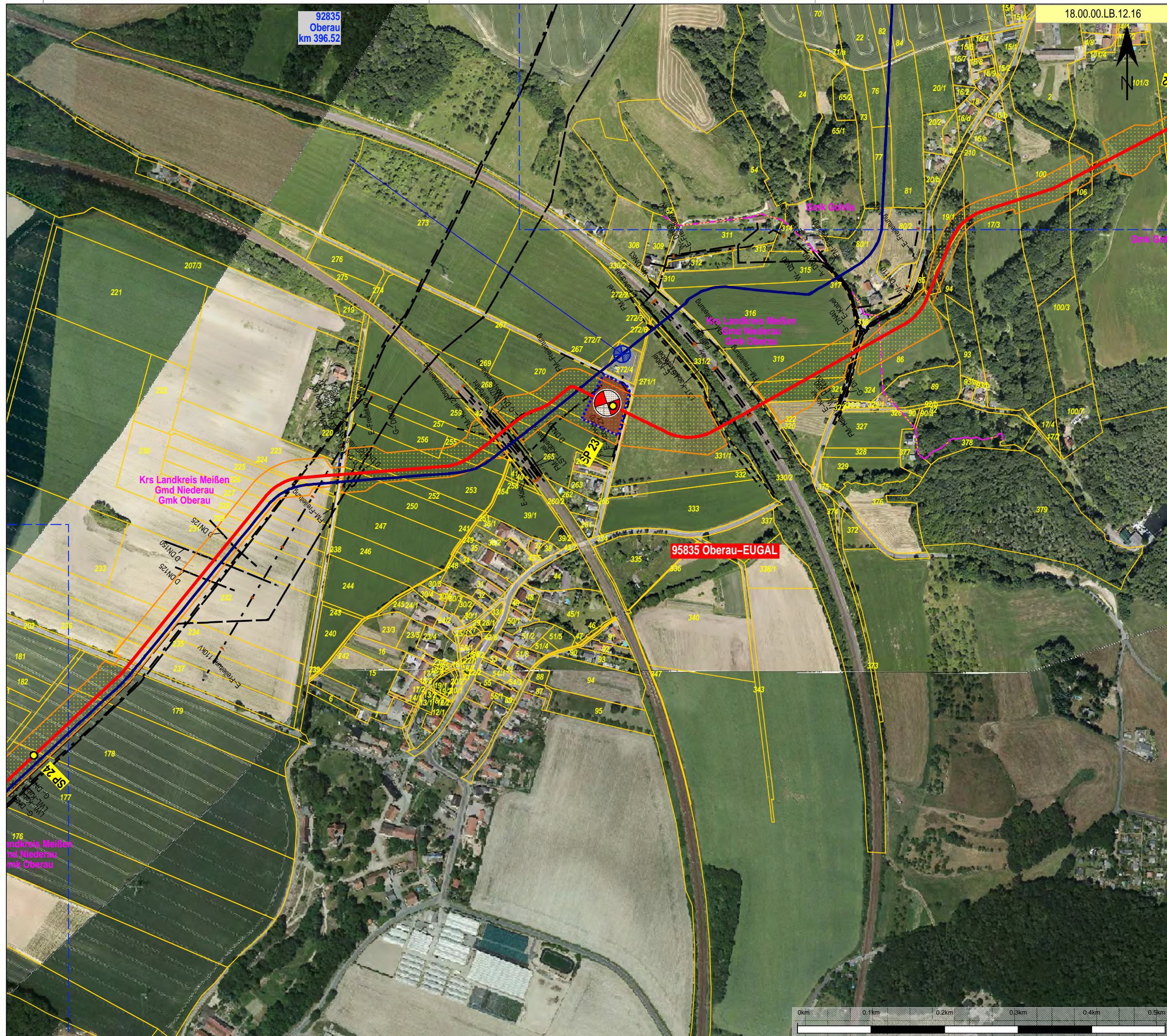

Auftraggeber / Vorhabensträger:



Projekt / Leitungsbezeichnung:

EUGAL

Lubmin nach Deutschneudorf

Antragsunterlage:

Planfeststellungsverfahren
Unterlage 4.4

Land: Sachsen (PFA Dresden)

Kreis: Landkreis Meißen

Amt/Gde: Niederau

Planart: Luftbildplan
Luftbild

Maßstab: 1 : 5 000

Ausgabeformat A3

Blatt: 18.00.00.LB.12.16

Revision: B

	Datum	Bearbeiter
Stand:	27.09.2017	Köhler (GASCADE)
Gepr.:	27.09.2017	Stanislawski (Lange)
Freig.:	27.09.2017	Breiding (GASCADE)

Plan erstellt durch:



Legende:

- Leitungsachse Bestand
- Stationen Bestand
- Fremdleitungen Bestand
- Leitungsachse EUGAL
- Stationen EUGAL
- Stationierungspunkt
- Arbeitsstreifen, temporär
- Eigentums-, Erwerbsfläche
- Verwaltungsgrenzen



Auftraggeber / Vorhabensträger:



Projekt / Leitungsbezeichnung:

EUGAL

Lubmin nach Deutschneudorf

Antragsunterlage:

Planfeststellungsverfahren
Unterlage 4.4

Land: Sachsen (PFA Dresden)

Kreis: Landkreis Meißen

Amt/Gde: Niederau

Planart: Luftbildplan
Luftbild

Maßstab: 1 : 5 000

Ausgabeformat A3

Blatt: 18.00.00.LB.12.17

Revision: B

	Datum	Bearbeiter
Stand:	27.09.2017	Köhler (GASCADE)
Gepr.:	27.09.2017	Stanislowski (Lange)
Freig.:	27.09.2017	Breiding (GASCADE)

Plan erstellt durch:



Legende:

- Leitungsachse Bestand
- Stationen Bestand
- Fremdleitungen Bestand
- Leitungsachse EUGAL
- Stationen EUGAL
- Stationierungspunkt
- Arbeitsstreifen, temporär
- Eigentums-, Erwerbsfläche
- Verwaltungsgrenzen



18.00.00.LB.12.18

Auftraggeber / Vorhabensträger:



Projekt / Leitungsbezeichnung:

EUGAL

Lubmin nach Deutschneudorf

Antragsunterlage:

Planfeststellungsverfahren
Unterlage 4.4

Land: Sachsen (PFA Dresden)

Kreis: Landkreis Meißen

Amt/Gde: Niederau

Planart: Luftbildplan
Luftbild

Maßstab: 1 : 5 000

Ausgabeformat A3

Blatt: 18.00.00.LB.12.18

Revision: B

	Datum	Bearbeiter
Stand:	27.09.2017	Köhler (GASCADE)
Gepr.:	27.09.2017	Stanislawski (Lange)
Freig.:	27.09.2017	Breiding (GASCADE)

Plan erstellt durch:



Legende:

- Leitungsachse Bestand
- Stationen Bestand
- Fremdleitungen Bestand
- Leitungsachse EUGAL
- Stationen EUGAL
- Stationierungspunkt
- Arbeitsstreifen, temporär
- Eigentums-, Erwerbsfläche
- Verwaltungsgrenzen

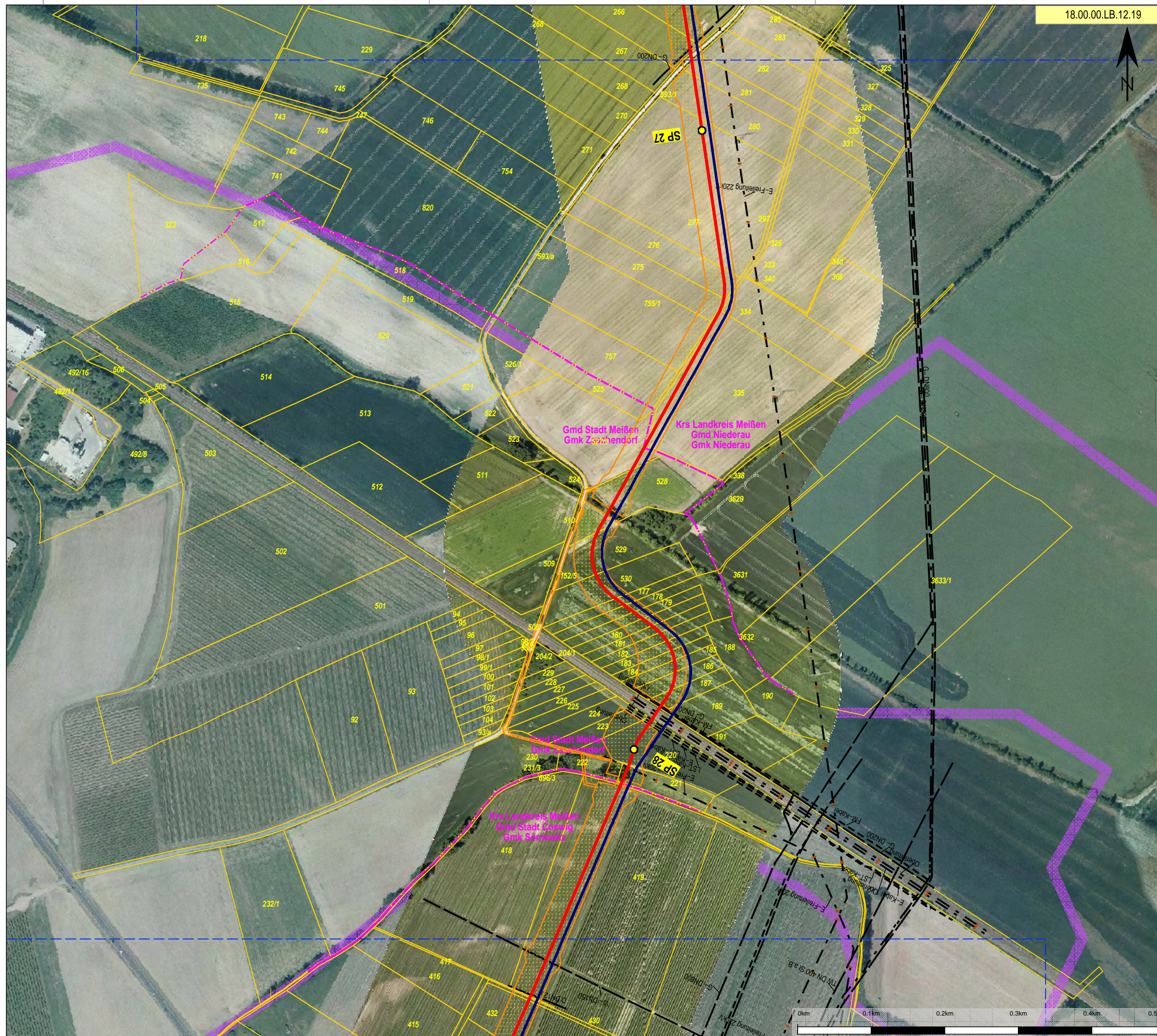

18.00.00.LB.12.19

Auftraggeber / Vorhabensträger:

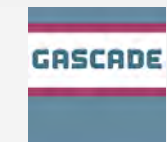

Projekt / Leitungsbezeichnung:

EUGAL

Lubmin nach Deutschneudorf

Antragsunterlage:

Planfeststellungsverfahren
Unterlage 4.4

Land: Sachsen (PFA Dresden)

Kreis: Landkreis Meißen

Amt/Gde: Stadt Meißen, Niederau, Stadt Coswig, Weinböhla

Planart: Luftbildplan
Luftbild

Maßstab: 1 : 5 000

Ausgabeformat A3

Blatt: 18.00.00.LB.12.19

Revision: B

	Datum	Bearbeiter
Stand:	27.09.2017	Köhler (GASCADE)
Gepr.:	27.09.2017	Stanislawski (Lange)
Freig.:	27.09.2017	Breiding (GASCADE)

Plan erstellt durch:

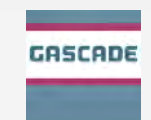

Legende:

- Leitungsachse Bestand
- Stationen Bestand
- Fremdleitungen Bestand
- Leitungsachse EUGAL
- Stationen EUGAL
- Stationierungspunkt
- Arbeitsstreifen, temporär
- Eigentums-, Erwerbsfläche
- Verwaltungsgrenzen

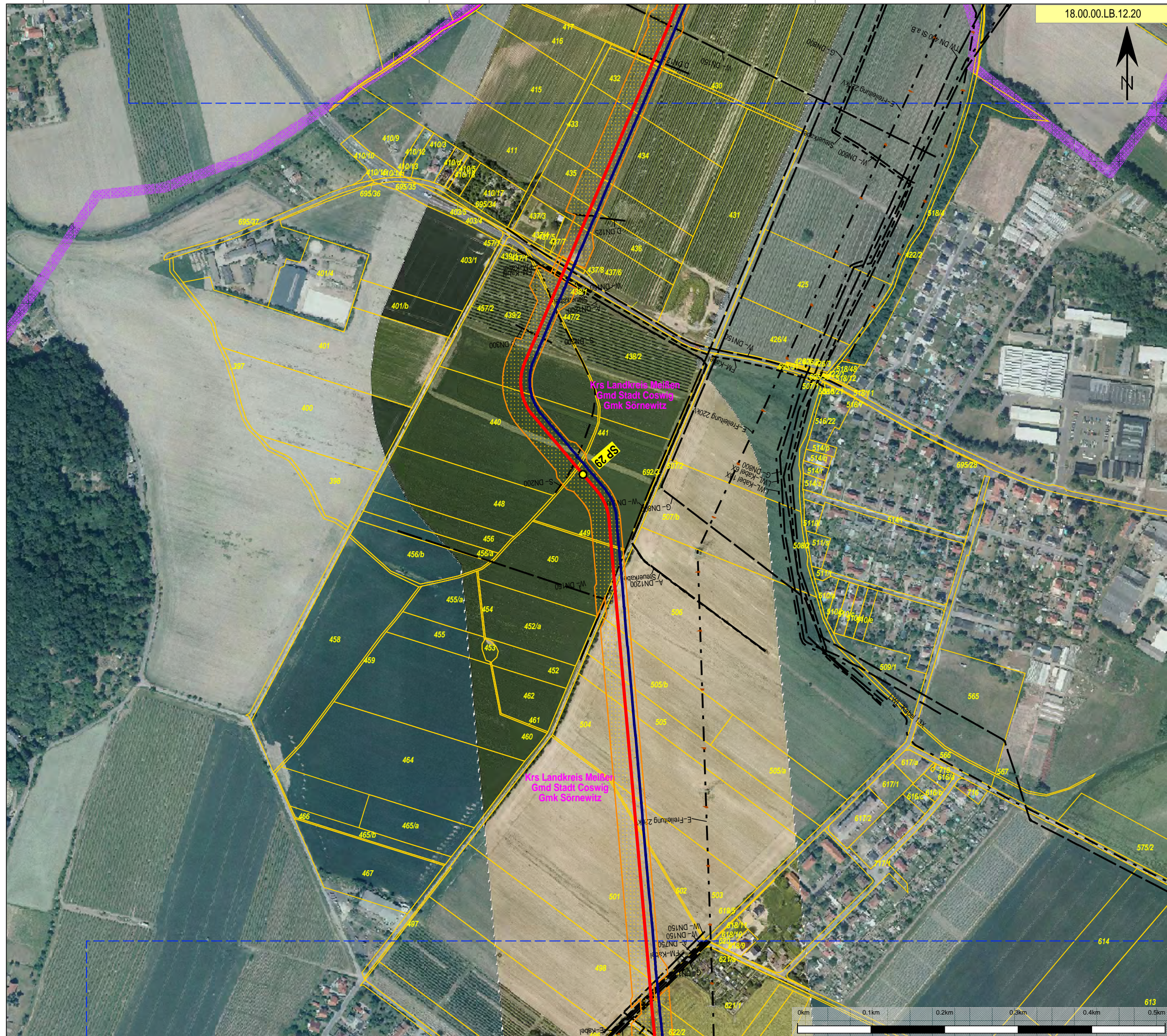

18.00.00.LB.12.20

Auftraggeber / Vorhabensträger:



Projekt / Leitungsbezeichnung:

EUGAL

Lubmin nach Deutschneudorf

Antragsunterlage:

Planfeststellungsverfahren

Unterlage 4.4

Land: Sachsen (PFA Dresden)

Kreis: Landkreis Meißen

Amt/Gde: Stadt Coswig

Planart: Luftbildplan

Luftbild

Maßstab: 1 : 5 000

Ausgabeformat A3

Blatt: 18.00.00.LB.12.20

Revision: B

	Datum	Bearbeiter
Stand:	27.09.2017	Köhler (GASCADE)
Gepr.:	27.09.2017	Stanislawski (Lange)
Freig.:	27.09.2017	Breiding (GASCADE)

Plan erstellt durch:



Legende:

- Leitungsachse Bestand
- Stationen Bestand
- Fremdleitungen Bestand
- Leitungsachse EUGAL
- Stationen EUGAL
- Stationierungspunkt
- Arbeitsstreifen, temporär
- Eigentums-, Erwerbsfläche
- Verwaltungsgrenzen



18.00.00.LB.12.22

Auftraggeber / Vorhabensträger:

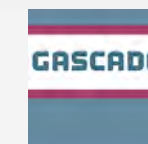

Projekt / Leitungsbezeichnung:

EUGAL

Lubmin nach Deutschneudorf

Antragsunterlage:

Planfeststellungsverfahren
Unterlage 4.4

Land: Sachsen (PFA Dresden)

Kreis: Landkreis Meißen

Amt/Gde: Stadt Coswig

Planart: Luftbildplan
Luftbild

Maßstab: 1 : 5 000

Ausgabeformat A3

Blatt: 18.00.00.LB.12.22

Revision: B

	Datum	Bearbeiter
Stand:	27.09.2017	Köhler (GASCADE)
Gepr.:	27.09.2017	Stanislawski (Lange)
Freig.:	27.09.2017	Breiding (GASCADE)

Plan erstellt durch:

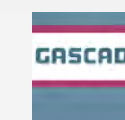

Legende:

- Leitungsachse Bestand
- Stationen Bestand
- Fremdleitungen Bestand
- Leitungsachse EUGAL
- Stationen EUGAL
- Stationierungspunkt
- Arbeitsstreifen, temporär
- Eigentums-, Erwerbsfläche
- Verwaltungsgrenzen

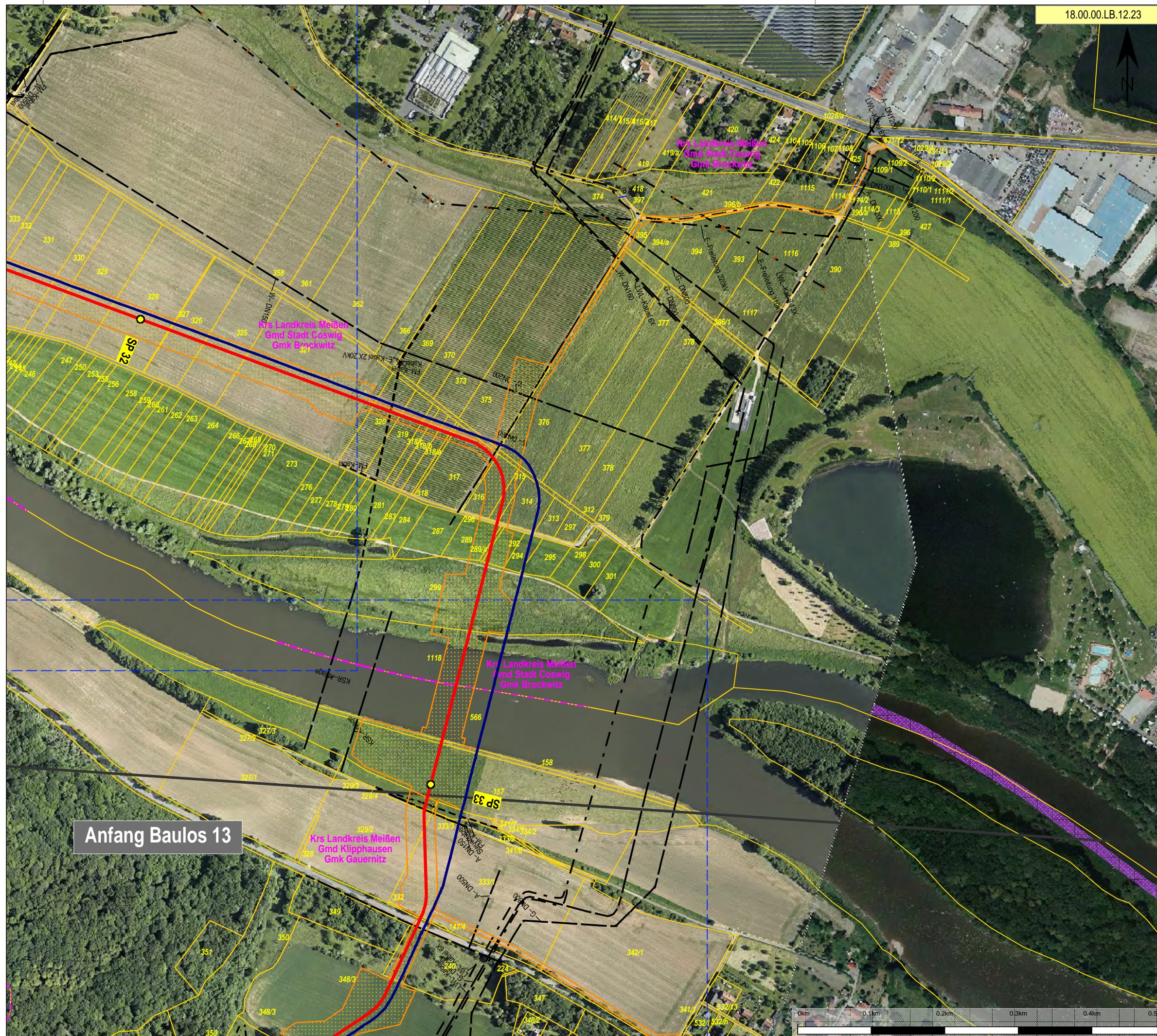

18.00.00.LB.12.23

Auftraggeber / Vorhabensträger:

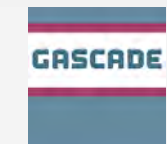

Projekt / Leitungsbezeichnung:

EUGAL

Lubmin nach Deutschneudorf

Antragsunterlage:

Planfeststellungsverfahren
Unterlage 4.4

Land: Sachsen (PFA Dresden)

Kreis: Landkreis Meißen

Amt/Gde: Klipphausen, Stadt Coswig

Planart: Luftbildplan
Luftbild

Maßstab: 1 : 5 000

Ausgabeformat A3

Blatt: 18.00.00.LB.12.23

Revision: A

	Datum	Bearbeiter
Stand:	27.09.2017	Köhler (GASCADE)
Gepr.:	27.09.2017	Stanislawski (Lange)
Freig.:	27.09.2017	Breiding (GASCADE)

Plan erstellt durch:



Legende:

- Leitungsachse Bestand
- Stationen Bestand
- Fremdleitungen Bestand
- Leitungsachse EUGAL
- Stationen EUGAL
- Stationierungspunkt
- Arbeitsstreifen, temporär
- Eigentums-, Erwerbsfläche
- Verwaltungsgrenzen