

EUGAL DN 1400
Antragsunterlagen zum Planfeststellungsverfahren im Freistaat Sachsen
Teil E, Unterlage 17 - Forstrechtlicher Antrag

Lageplan betroffene Forstflächen

Datum	Name
Bearb. 26.09.2017	Ernst
Gepr. 27.09.2017	Stanislawski
Freig. 28.09.2017	Breiding
Stand 25.09.2017	

Maßstab 1: 5.000

Ausgabeformat: DIN A3

Plananlage 17.2.2

Blatt 01

0 60 120

Meter

Ing.- und Planungsbüro
LANGE GbR

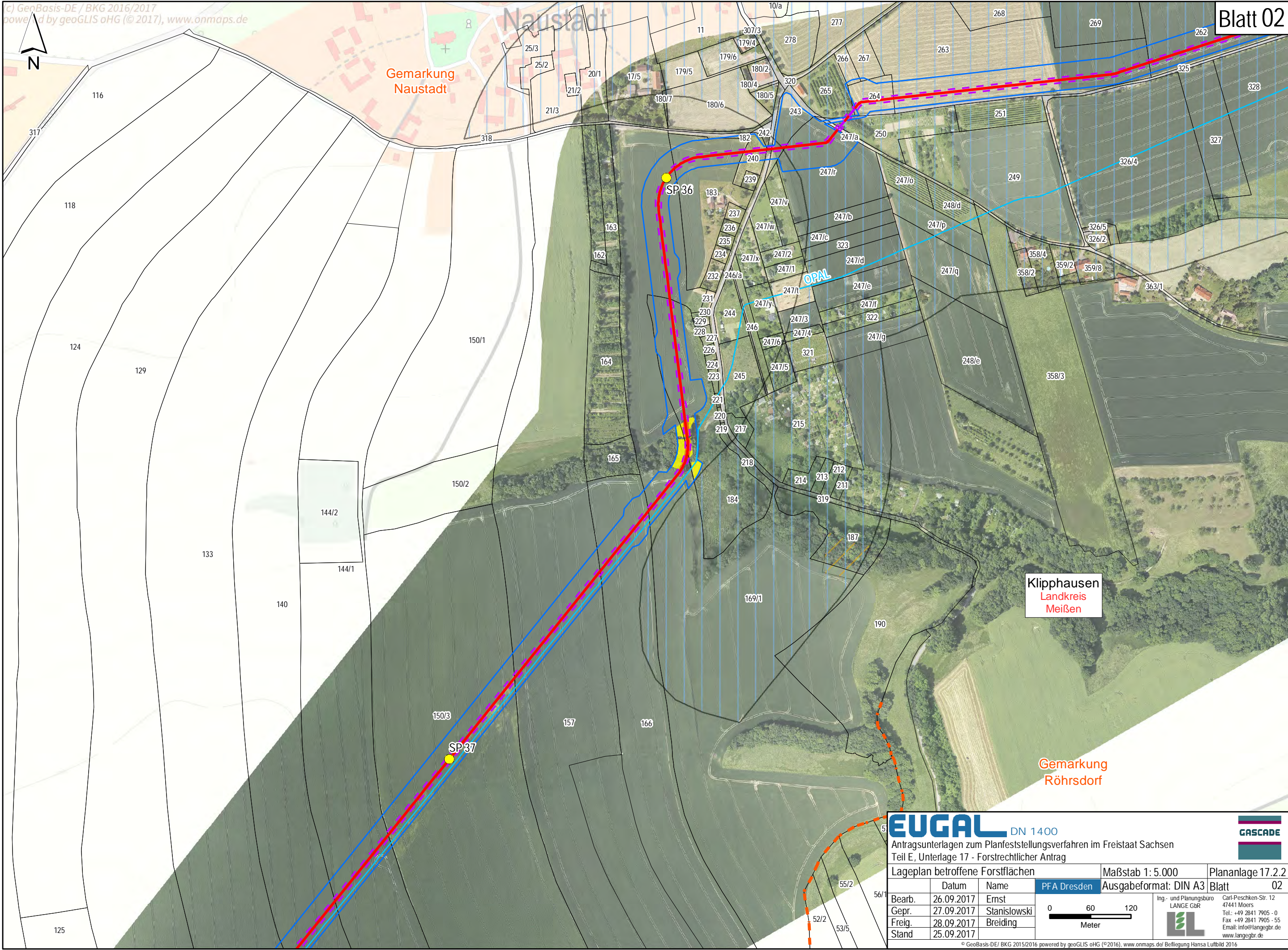

Carl-Peschken-Str. 12
47441 Moers
Tel.: +49 2841 7905 - 0
Fax: +49 2841 7905 - 55
Email: info@langegbr.de
www.langegbr.de

© GeoBasis-DE/ BKG 2015/2016 powered by geoGLIS oHG (© 2016), www.onmaps.de/ Befliegung Hansa Luftbild 2016
Path: O:\EUGAS\ArcGIS\layout\PFV\TeilE\17_ForstEUGAS_PFV_E_17_Forst_02_2_LageplanForstflächen.mxd

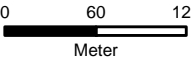

DN 1400

Antragsunterlagen zum Planfeststellungsverfahren im Freistaat Sachsen
Teil E, Unterlage 17 - Forstrechtlicher Antrag

Lageplan betroffene Forstflächen			Maßstab 1: 5.000	Plananlage 17.2.2
Datum	Name	PFA Dresden	Ausgabeformat: DIN A3	Blatt 02
Bearb.	26.09.2017	Ernst		
Gepr.	27.09.2017	Stanislawski		
Freig.	28.09.2017	Breiding		
Stand	25.09.2017			

Ing.- und Planungsbüro
LANGE GbR
Carl-Peschken-Str. 12
47441 Moers
Tel.: +49 2841 7905 - 0
Fax: +49 2841 7905 - 55
Email: info@langegbr.de
www.langegbr.de

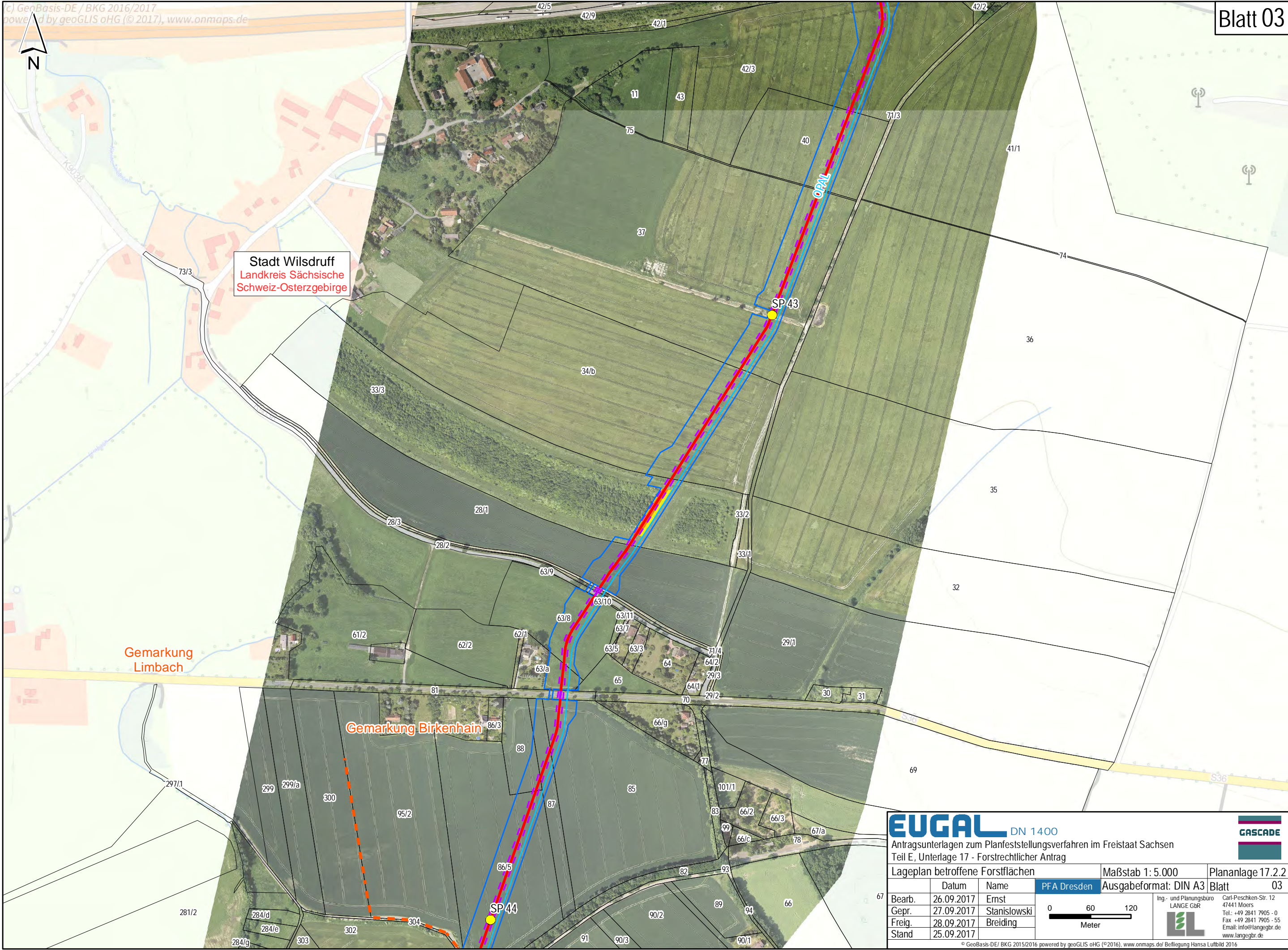

Stadt Wilsdruff
Landkreis Sächsische
Schweiz-Osterzgebirge

Gemarkung
Limbach

Gemarkung Birkenhain

EUGAL DN 1400

Antragsunterlagen zum Planfeststellungsverfahren im Freistaat Sachsen
Teil E, Unterlage 17 - Forstrechtlicher Antrag

Lageplan betroffene Forstflächen

Maßstab 1: 5.000

Plananlage 17.2.2

Datum	Name	PFA Dresden	Ausgabeformat: DIN A3	Blatt	03
Bearb.	26.09.2017	Ernst			
Gepr.	27.09.2017	Stanislawski			
Freig.	28.09.2017	Breiding			
Stand	25.09.2017				

0 60 120

Meter

Ing.- und Planungsbüro
LANGE GbR

Carl-Peschken-Str. 12
47441 Moers
Tel.: +49 2841 7905 - 0
Fax +49 2841 7905 - 55
Email: info@langegbr.de
www.langegbr.de

