



EUGAL DN 1400

ANTRAGSUNTERLAGEN ZUM PLANFESTSTELLUNGSVERFAHREN IM FREISTAAT SACHSEN
Teil D, Unterlage 12.2 - Plananlagen zum Landschaftspflegerischen Begleitplan (LBP)

Vermeidungs- und Minimierungsmaßnahmen / Rekultivierung

Maßstab 1: 2.000

Plananlage 12.2.3

Bearb.	26.09.2017	Wallusch
Gepr.	27.09.2017	Stanislawski
Freig.	28.09.2017	Breiding
Stand	25.09.2017	

PFA Dresden	Ausgabeformat: DIN A3	Blatt 001
-------------	-----------------------	-----------

0 10 20 30 40	Meter	N
---------------	-------	---

Ing.- und Planungsbüro LANGE GbR	Carl-Peschken-Str. 12 47441 Moers Tel.: +49 2841 7905 - 0 Fax: +49 2841 7905 - 55 Email: info@langegbr.de www.langegbr.de
-------------------------------------	--

© GeoBasis-DE/BKG 2015/2016 powered by geoGLIS oHG (©2016), www.onmaps.de

Path: O:\EUGAL\ArcGIS\Layout\PFV\TeilD\12_LBP\EUGAL_PFV_D_12_2_LBP_03_Massnahmen.mxd

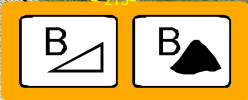

Lampertswalde
Landkreis
Meißen

EUGAL DN 1400

Antragsunterlagen zum Planfeststellungsverfahren im Freistaat Sachsen
Teil D, Unterlage 12.2 - Plananlagen zum Landschaftspflegerischen Begleitplan (LBP)

Vermeidungs- und Minimierungsmaßnahmen / Rekultivierung

Maßstab 1: 2.000

Plananlage 12.2.3

	Datum	Name
Bearb.	26.09.2017	Wallusch
Gepr.	27.09.2017	Stanislawski
Freig.	28.09.2017	Breiding
Stand	25.09.2017	

PFA Dresden

Ausgabeformat: DIN A3

Blatt 002

0 10 20 30 40
Meter

Ing.- und Planungsbüro
LANGE GbR

Carl-Peschken-Str. 12
47441 Moers
Tel.: +49 2841 7905 - 0
Fax: +49 2841 7905 - 55
Email: info@langegbr.de
www.langegbr.de

© GeoBasis-DE/BKG 2015/2016 powered by geoGLIS oHG (©2016), www.onmaps.de

Path: C:\EUGAL\ArcGIS\Layout\PFV\TeilD\12_LBP\EUGAL_PFAV_D_12_2_LBP_03_Massnahmen.mxd

V-T2 A: FI,
Wa (ab 01.08.
bis 15.04.)
(Grund: ASF)

Anschluss Blatt 002

Anschluss Blatt 004



Vermeidungs- und Minimierungsmaßnahmen / Rekultivierung			Maßstab 1: 2.000	Plananlage 12.2.3
Datum	Name	PFA Dresden	Ausgabeformat: DIN A3	Blatt 003

Bearb.	26.09.2017	Wallusch
Gepr.	27.09.2017	Stanislawski
Freig.	28.09.2017	Breiding
Stand	25.09.2017	



Carl-Peschken-Str. 12
47441 Moers
Tel.: +49 2841 7905 - 0
Fax +49 2841 7905 - 55
Email: info@langegbr.de
www.langegbr.de

V-T2 A: FI,
Wa (ab 01.08.
bis 15.04.)
(Grund: ASF)

V-B05 und V-B06

V-B05, V-B06 und V-B07

V-T2 A: FI,
Swk (ab 01.08.
bis 01.03.)
(Grund: ASF)

V-B05 und V-B06

V-B05, V-B06 und V-B07

Stadt Großenhain
Landkreis Meißen

Lampertswalde
Landkreis Meißen















E 001.1

E 001.2

E 002

SP2

Swk

St



DN 1400

Antragsunterlagen zum Planfeststellungsverfahren im Freistaat Sachsen
Teil D, Unterlage 12.2 - Plananlagen zum Landschaftspflegerischen Begleitplan (LBP)

Vermeidungs- und Minimierungsmaßnahmen / Rekultivierung

Maßstab 1: 2.000

Ausgabeformat: DIN A3

Plananlage 12.2.3

Blatt 004

Bearb.	26.09.2017	Wallusch
Gepr.	27.09.2017	Stanislawski
Freig.	28.09.2017	Breiding
Stand	25.09.2017	

0 10 20 30 40
Meter





Ing.- und Planungsbüro
LANGE GbR
Carl-Peschken-Str. 12
47441 Moers
Tel.: +49 2841 7905 - 0
Fax: +49 2841 7905 - 55
Email: info@langegbr.de
www.langegbr.de

© GeoBasis-DE/BKG 2015/2016 powered by geoGLIS oHG (©2016), www.onmaps.de

Path: C:\EUGAL\ArcGIS\layout\PFV\TeilD\12_LBP\EUGAL_PfV_D_12_2_LBP_03_Massnahmen.mxd

V-B05, V-B06 und V-B07

Stadt Großenhain
Landkreis Meißen

Lampertswalde
Landkreis
Meißen

V-T2 A: FI,
Swk (ab 01.08.
bis 01.03.)
(Grund: ASF)

Ws

OPAL

SP3

Anschluss Blatt 006

Anschluss Blatt 004

EUGAL DN 1400

Antragsunterlagen zum Planfeststellungsverfahren im Freistaat Sachsen
Teil D, Unterlage 12.2 - Plananlagen zum Landschaftspflegerischen Begleitplan (LBP)

Vermeidungs- und Minimierungsmaßnahmen / Rekultivierung

Maßstab 1: 2.000

Plananlage 12.2.3

	Datum	Name	PFA Dresden	Ausgabeformat: DIN A3	Blatt 005
Bearb.	26.09.2017	Wallusch			
Gepr.	27.09.2017	Stanislawski			
Freig.	28.09.2017	Breiding			
Stand	25.09.2017				

0 10 20 30 40
Meter

N

Ing.- und Planungsbüro
LANGE GbR

Carl-Peschken-Str. 12
47441 Moers
Tel.: +49 2841 7905 - 0
Fax: +49 2841 7905 - 55
Email: info@langebgr.de
www.langebgr.de

© GeoBasis-DE/BKG 2015/2016 powered by geoGLIS oHG (©2016), www.onmaps.de

Path: C:\EUGAL\ArcGIS\layout\PFV\TeilD\12_LBP\EUGAS_PfV_D_12_2_LBP_03_Massnahmen.mxd

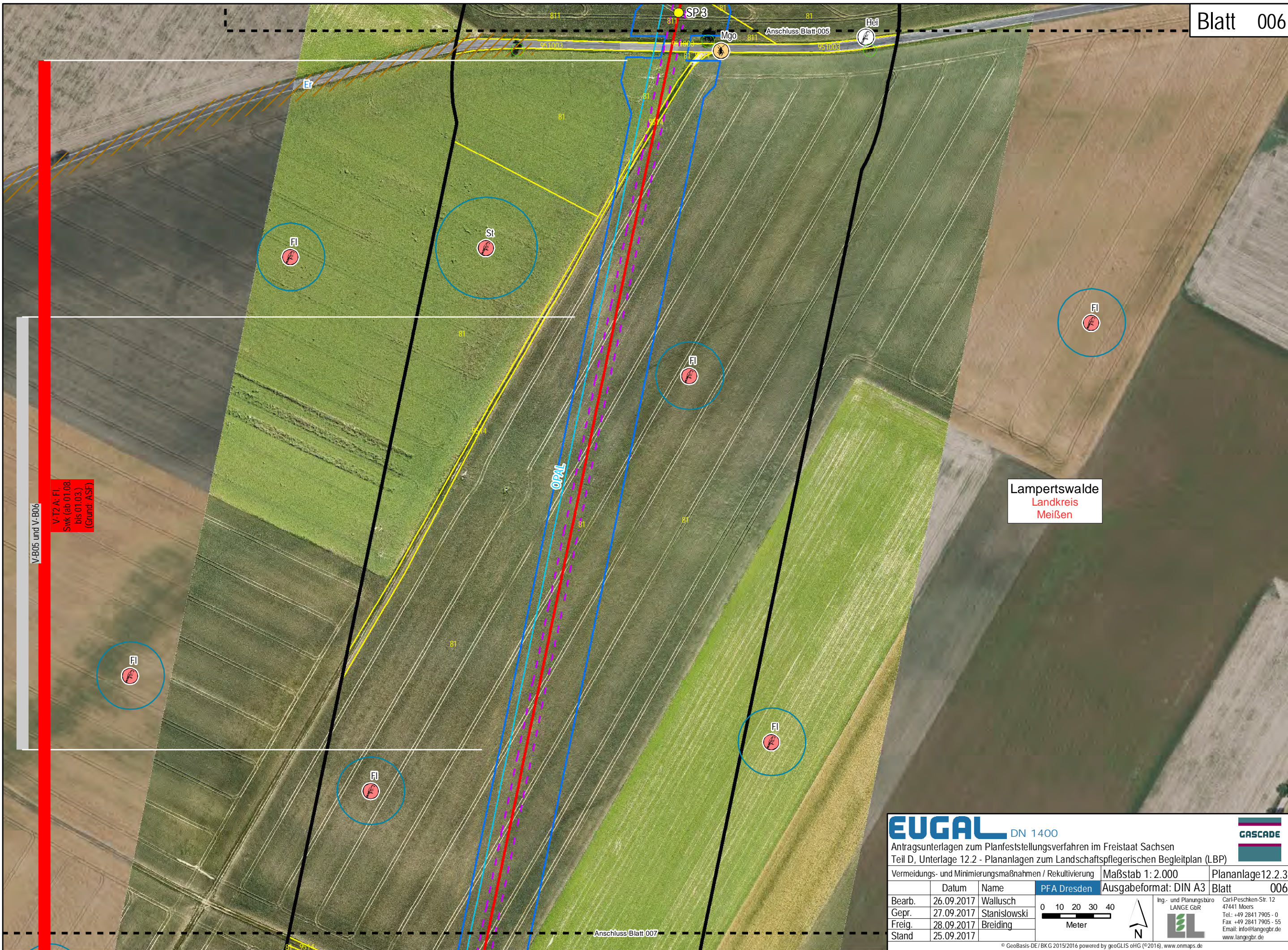

EUGAL DN 1400

Antragsunterlagen zum Planfeststellungsverfahren im Freistaat Sachsen
Teil D, Unterlage 12.2 - Plananlagen zum Landschaftspflegerischen Begleitplan (LBP)

Vermeidungs- und Minimierungsmaßnahmen / Rekultivierung

Maßstab 1: 2.000

Plananlage 12.2.3

	Datum	Name	PFA Dresden	Ausgabeformat: DIN A3	Blatt 006
Bearb.	26.09.2017	Wallusch			
Gepr.	27.09.2017	Stanislawski			
Freig.	28.09.2017	Breiding			
Stand	25.09.2017				

0 10 20 30 40
Meter

N

Ing.- und Planungsbüro
LANGE GbR
Carl-Peschken-Str. 12
47441 Moers
Tel.: +49 2841 7905 - 0
Fax: +49 2841 7905 - 55
Email: info@langegbr.de
www.langegbr.de

© GeoBasis-DE/BKG 2015/2016 powered by geoGLIS oHG (©2016), www.onmaps.de
Path: C:\EUGAL\ArcGIS\layout\PFV\TeilD\12_LBP\EUGAL_PFAV_D_12_2_LBP_03_Massnahmen.mxd

V-T2 A: FI, Wa
St (ab 01.08.
bis 01.04.)
(Grund: ASF)

Lampertswalde
Landkreis Meißen

EUGAL DN 1400

Antragsunterlagen zum Planfeststellungsverfahren im Freistaat Sachsen
Teil D, Unterlage 12.2 - Plananlagen zum Landschaftspflegerischen Begleitplan (LBP)

Vermeidungs- und Minimierungsmaßnahmen / Rekultivierung	Maßstab 1:2.000	Plananlage 12.2.3
---	-----------------	-------------------

	Datum	Name
Bearb.	26.09.2017	Wallusch
Gepr.	27.09.2017	Stanislawski
Freig.	28.09.2017	Breiding
Stand	25.09.2017	



g.- und Planungsbüro
LANGE GbR



Carl-Peschken-Str. 12
47441 Moers
Tel.: +49 2841 7905 - 0
Fax +49 2841 7905 - 55
Email: info@langegbr.de
www.langegbr.de

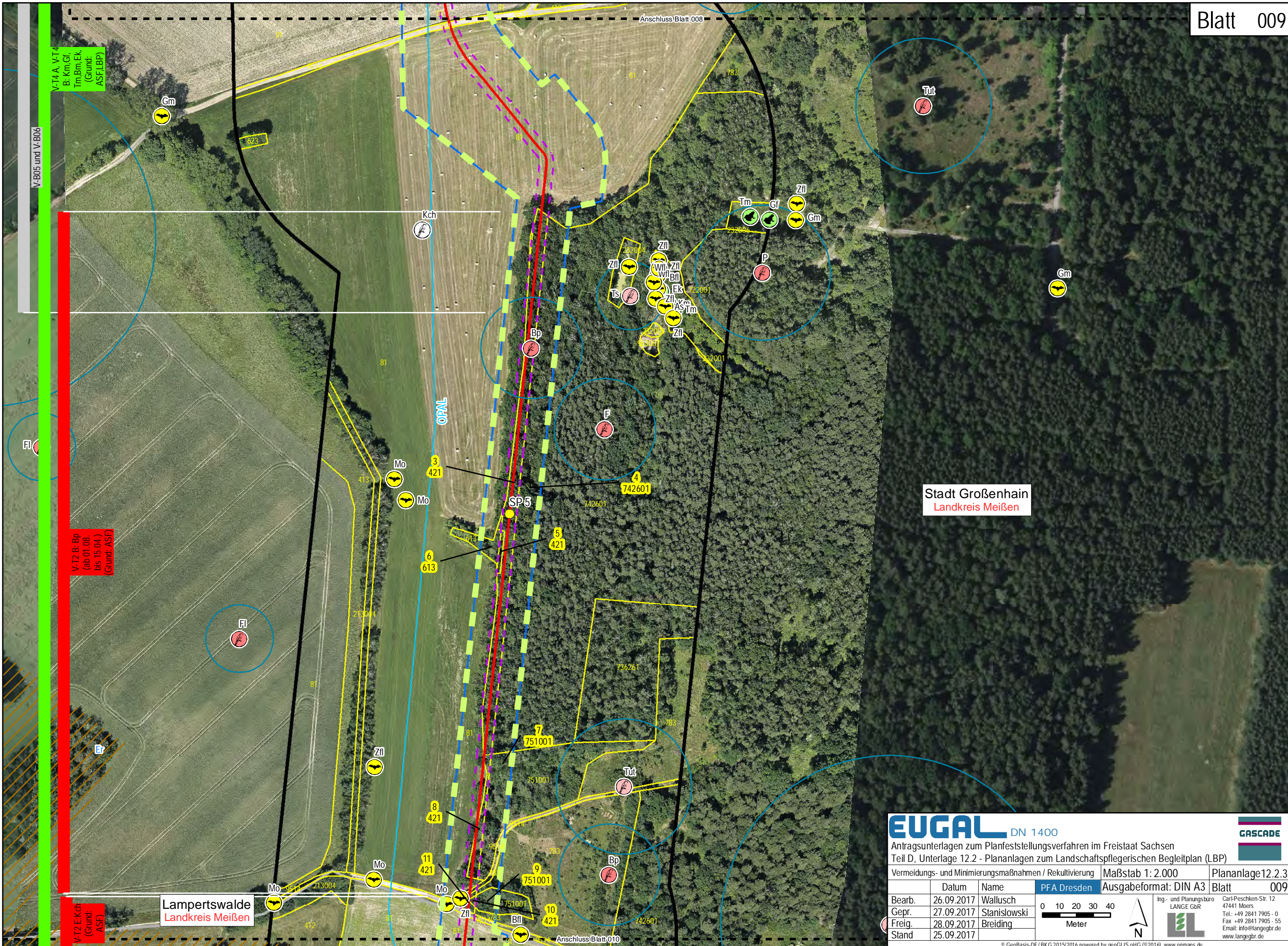



EUGAL DN 1400

ANTRAGSUNTERLAGEN ZUM PLANFESTSTELLUNGSVERFAHREN IM FREISTAAT SACHSEN
Teil D, Unterlage 12.2 - Plananlagen zum Landschaftspflegerischen Begleitplan (LBP)

Vermeidungs- und Minimierungsmaßnahmen / Rekultivierung

Maßstab 1: 2.000

Plananlage 12.2.3

Blatt 010

	Datum	Name
Bearb.	26.09.2017	Wallusch
Gepr.	27.09.2017	Stanislawski
Freig.	28.09.2017	Breiding
Stand	25.09.2017	

0 10 20 30 40
Meter

N

Ing.- und Planungsbüro
LANGE GbR
Carl-Peschken-Str. 12
47441 Moers
Tel.: +49 2841 7905 - 0
Fax: +49 2841 7905 - 55
Email: info@lange-gbr.de
www.lange-gbr.de

© GeoBasis-DE/BKG 2015/2016 powered by geoGLIS oHG (©2016), www.onmaps.de
Path: C:\EUGAL\workspace\layout\PFV\TeilD12_LBP\EUGAL_PfV_D_12_2_LBP_03_Massnahmen.mxd

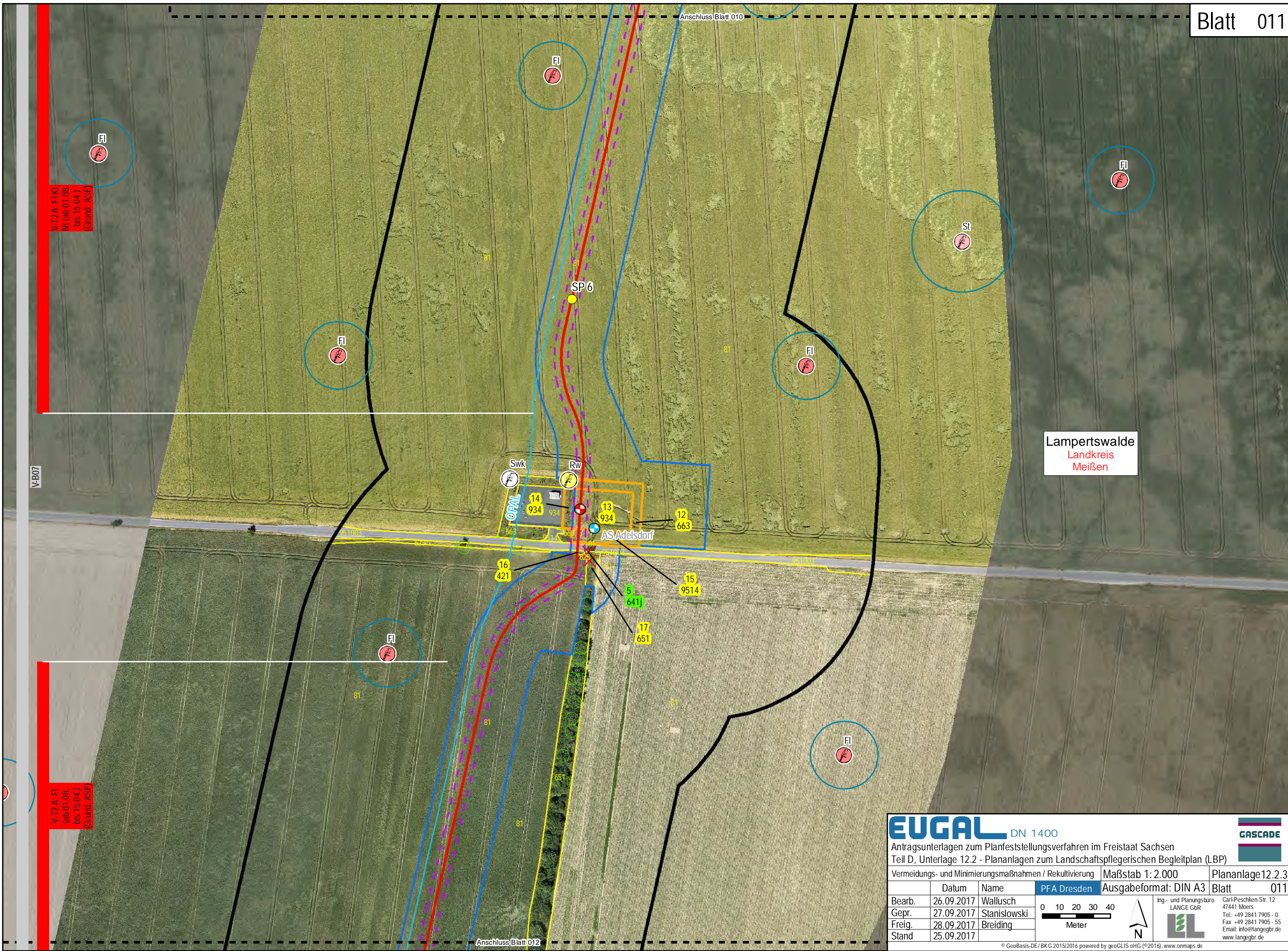

EUGAL DN 1400

Antragsunterlagen zum Planfeststellungsverfahren im Freistaat Sachsen
Teil D, Unterlage 12.2 - Plananlagen zum Landschaftspflegerischen Begleitplan (LBP)

Vermeidungs- und Minimierungsmaßnahmen / Rekultivierung

Maßstab 1: 2.000

Plananlage 12.2.3

Blatt 011

	Datum	Name
Bearb.	26.09.2017	Wallusch
Gepr.	27.09.2017	Stanislawski
Freig.	28.09.2017	Breiding
Stand	25.09.2017	

0 10 20 30 40
Meter

N

Ing.- und Planungsbüro
LANGE GbR

Carl-Peschken-Str. 12
47441 Moers
Tel.: +49 2841 7905 - 0
Fax: +49 2841 7905 - 55
Email: info@langebr.de
www.langebr.de





© GeoBasis-DE/BKG 2015/2016 powered by geoGLIS oHG (©2016), www.onmaps.de
Path: C:\EUGAL\ArcGIS\layout\PFV\TeilD\12_LBP\EUGAL_PfV_D_12_2_LBP_03_Massnahmen.mxd



V-B07
V-T2 A: FI
(ab 01.08.
bis 15.04.)
(Grund: ASF)

Lampertswalde
Landkreis
Meißen

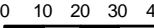
Stadt Großenhain
Landkreis Meißen

 DN 1400				
Antragsunterlagen zum Planfeststellungsverfahren im Freistaat Sachsen Teil D, Unterlage 12.2 - Plananlagen zum Landschaftspflegerischen Begleitplan (LBP)				
Vermeidungs- und Minimierungsmaßnahmen / Rekultivierung			Maßstab 1: 2.000	Plananlage 12.2.3
	Datum	Name	PFA Dresden	Ausgabeformat: DIN A3 Blatt 012
Bearb.	26.09.2017	Wallusch	 	Ing.- und Planungsbüro LANGE GbR 
Gepr.	27.09.2017	Stanislawski		
Freig.	28.09.2017	Breiding		
Stand	25.09.2017			
Carl-Peschken-Str. 12 47441 Moers Tel.: +49 2841 7905 - 0 Fax: +49 2841 7905 - 55 Email: info@langegbr.de www.langegbr.de				

V-B07

V-T2 A: FI
(ab 01.08.
bis 15.04.)
(Grund: ASF)

SP7

Anschluss Blatt 012

TV40

Ki

EUGAL DN 1400



Antragsunterlagen zum Planfeststellungsverfahren im Freistaat Sachsen
Teil D, Unterlage 12.2 - Plananlagen zum Landschaftspflegerischen Begleitplan (LBP)

Vermeidungs- und Minimierungsmaßnahmen / Rekultivierung			Maßstab 1: 2.000	Plananlage 12.2.3
			Ausgabeformat: DIN A3	Blatt 013
Bearb.	26.09.2017	Wallusch	 Meter	
Gepr.	27.09.2017	Stanislawski		
Freig.	28.09.2017	Breiding		
Stand	25.09.2017			

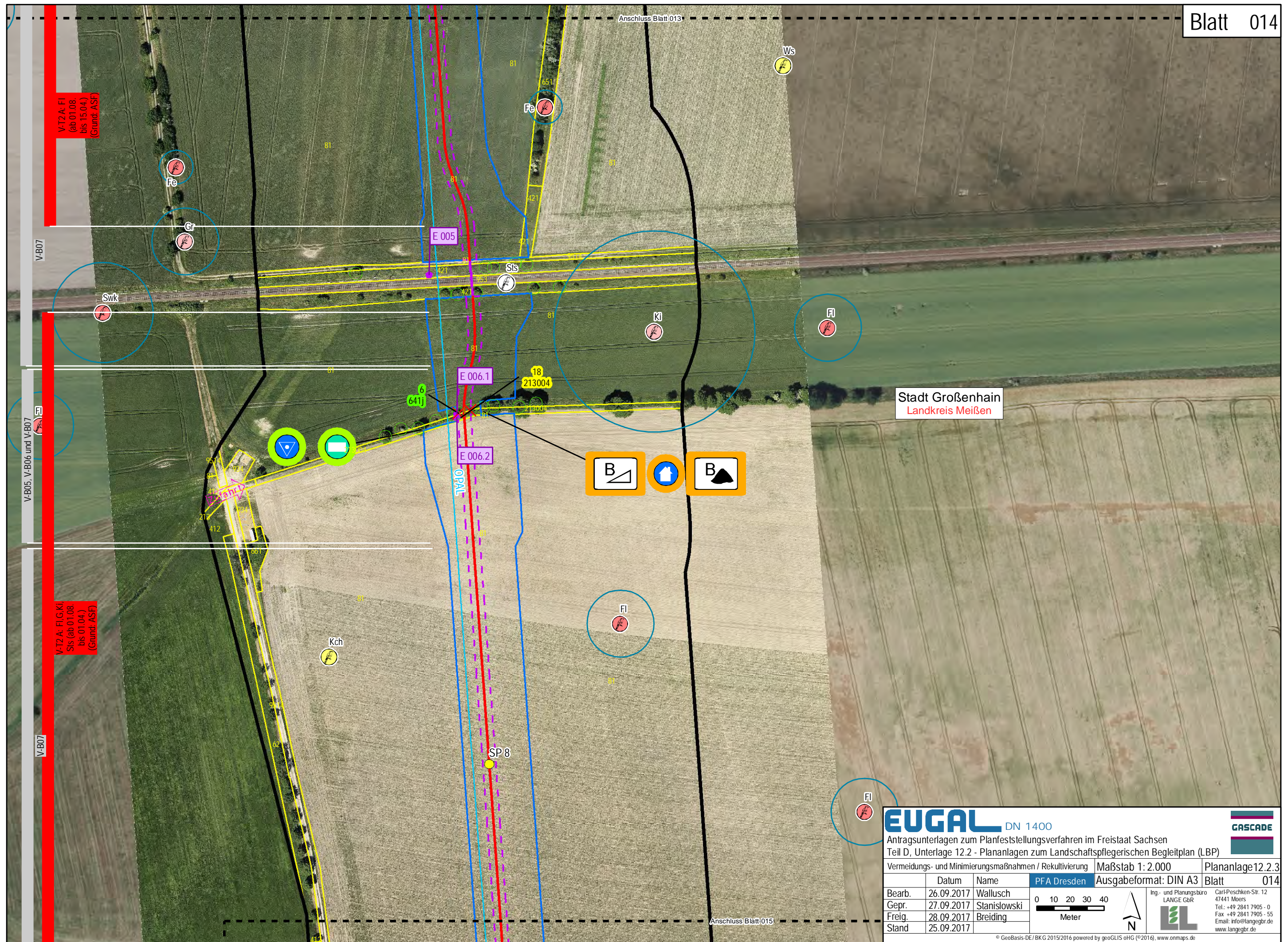

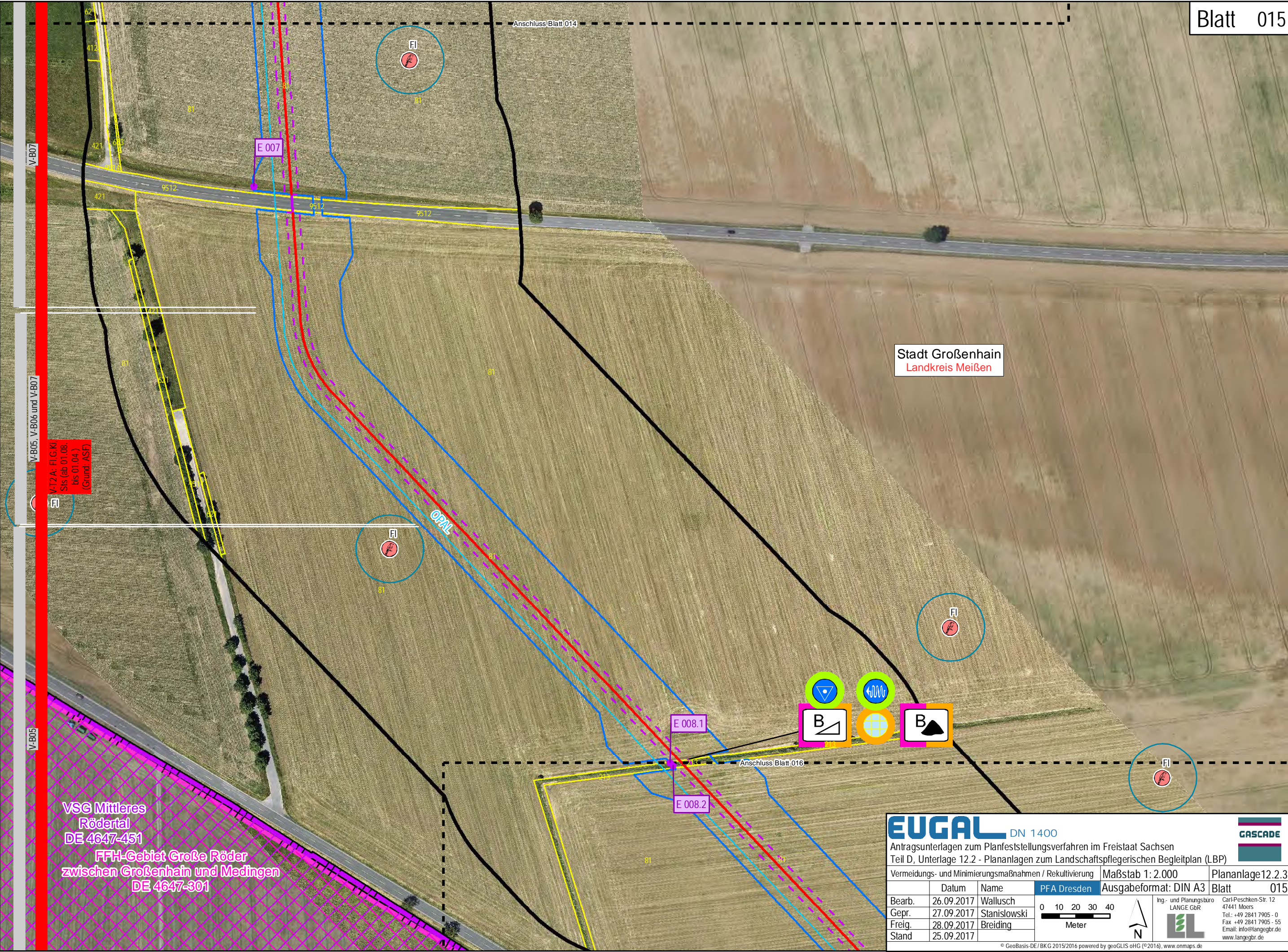

EUGAL DN 1400

GASCADE

Antragsunterlagen zum Planfeststellungsverfahren im Freistaat Sachsen
Teil D, Unterlage 12.2 - Plananlagen zum Landschaftspflegerischen Begleitplan (LBP)

Vermeidungs- und Minimierungsmaßnahmen / Rekultivierung

Maßstab 1: 2.000

Plananlage 12.2.3

Blatt 015

	Datum	Name
Bearb.	26.09.2017	Wallusch
Gepr.	27.09.2017	Stanislawski
Freig.	28.09.2017	Breiding
Stand	25.09.2017	

0 10 20 30 40
Meter

N

Ing.- und Planungsbüro
LANGE GbR
Carl-Peschken-Str. 12
47441 Moers
Tel.: +49 2841 7905 - 0
Fax: +49 2841 7905 - 55
Email: info@langegbr.de
www.langegbr.de

© GeoBasis-DE/BKG 2015/2016 powered by geoGLIS oHG (©2016), www.onmaps.de
Path: C:\EUGAL\ArcGIS\layout\PFV\TeilD\12_LBP\EUGAL_PfV_D_12_2_LBP_03_Massnahmen.mxd

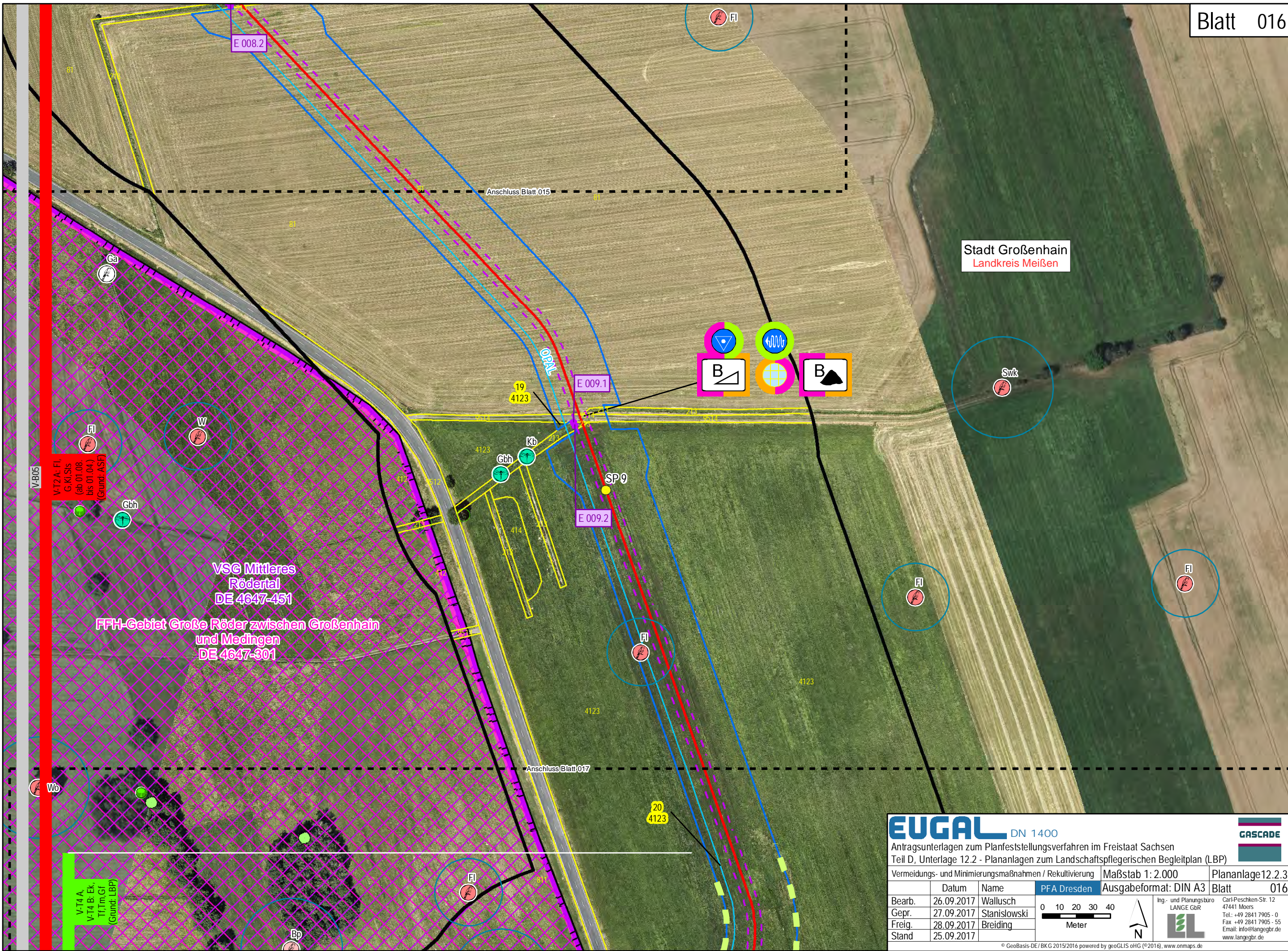

Stadt Großenhain
Landkreis Meißen

V-B05
V-T2A: FI,
G.Ki.SiS
(ab 01.08.
bis 01.04.)
(Grund: ASF)

VSG Mittleres
Rödertal
DE 4647-451

FFH-Gebiet Große Röder zwischen Großenhain
und Medingen
DE 4647-301

V-T4 A,
V-T4 B: Ek,
Tl, Tm, Gf
(Grund: LBP)

EUGAL DN 1400

Antragsunterlagen zum Planfeststellungsverfahren im Freistaat Sachsen
Teil D, Unterlage 12.2 - Plananlagen zum Landschaftspflegerischen Begleitplan (LBP)

Vermeidungs- und Minimierungsmaßnahmen / Rekultivierung

Maßstab 1: 2.000

Plananlage 12.2.3

	Datum	Name	PFA Dresden	Ausgabeformat: DIN A3	Blatt 016
Bearb.	26.09.2017	Wallusch			
Gepr.	27.09.2017	Stanislawski			
Freig.	28.09.2017	Breiding			
Stand	25.09.2017				

0 10 20 30 40
Meter

N

Ing.- und Planungsbüro
LANGE GbR
Carl-Peschken-Str. 12
47441 Moers
Tel.: +49 2841 7905 - 0
Fax: +49 2841 7905 - 55
Email: info@langebr.de
www.langebr.de

© GeoBasis-DE/BKG 2015/2016 powered by geoGLIS oHG (©2016), www.onmaps.de

Path: C:\EUGAL\ArcGIS\layout\PFV\TeilD\12_LBP\EUGAL_PFAV_D_12_2_LBP_03_Massnahmen.mxd

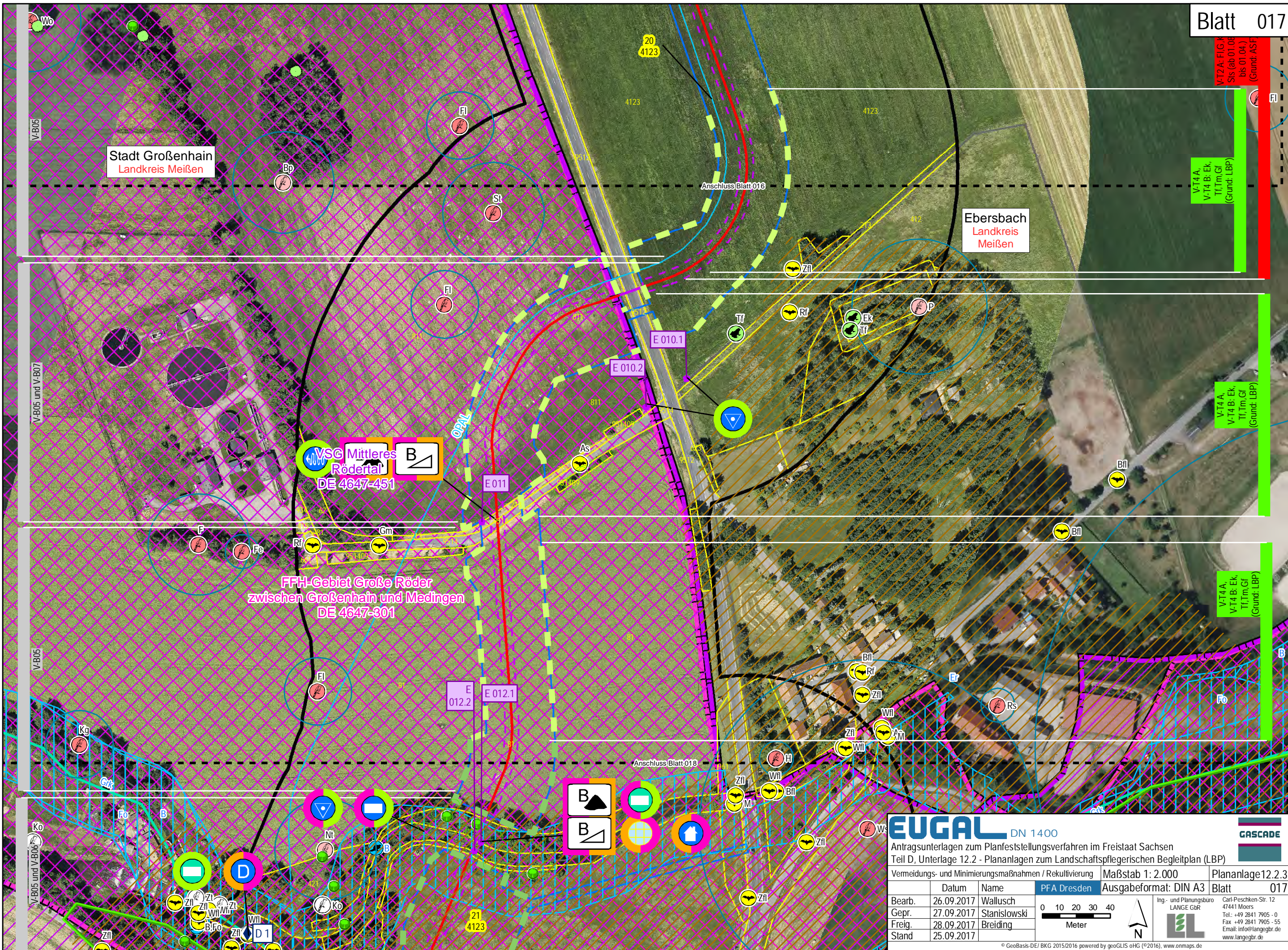

EUGAL DN 1400

Antragsunterlagen zum Planfeststellungsverfahren im Freistaat Sachsen
Teil D, Unterlage 12.2 - Plananlagen zum Landschaftspflegerischen Begleitplan (LBP)

Vermeidungs- und Minimierungsmaßnahmen / Rekultivierung		Maßstab 1: 2.000	Plananlage 12.2.3
PFA Dresden		Ausgabeformat: DIN A3	Blatt 017
Bearb.	26.09.2017	Wallusch	
Gepr.	27.09.2017	Stanislawski	
Freig.	28.09.2017	Breiding	
Stand	25.09.2017		

0	10	20	30	40
Meter				

Ing.- und Planungsbüro
LANGE GbR
Carl-Peschken-Str. 12
47441 Moers
Tel.: +49 2841 7905 - 0
Fax: +49 2841 7905 - 55
Email: info@langegbt.de
www.langegbt.de

FFH-Gebiet Große Röder
zwischen Großenhain und Medingen
DE 4647-301

VSG Mittleres
Rödertal
DE 4647-451

Ebersbach
Landkreis
Meißen

EUGAL DN 1400

Antragsunterlagen zum Planfeststellungsverfahren im Freistaat Sachsen
Teil D, Unterlage 12.2 - Plananlagen zum Landschaftspflegerischen Begleitplan (LBP)

Vermeidungs- und Minimierungsmaßnahmen / Rekultivierung Maßstab 1: 2.000 Plananlage 12.2.3
PFA Dresden Ausgabeformat: DIN A3 Blatt 018

	Datum	Name
Bearb.	26.09.2017	Wallusch
Gepr.	27.09.2017	Stanislawski
Freig.	28.09.2017	Breiding
Stand	25.09.2017	

0 10 20 30 40
Meter



Carl-Peschken-Str. 12
47441 Moers
Tel.: +49 2841 7905 - 0
Fax: +49 2841 7905 - 55
Email: info@langegbr.de
www.langegbr.de



Ebersbach
Landkreis
Meißen

EUGAL DN 1400

GASCADE

Antragsunterlagen zum Planfeststellungsverfahren im Freistaat Sachsen
Teil D, Unterlage 12.2 - Plananlagen zum Landschaftspflegerischen Begleitplan (LBP)

Vermeidungs- und Minimierungsmaßnahmen / Rekultivierung		Maßstab 1: 2.000	Plananlage 12.2.3
		Ausgabeformat: DIN A3	Blatt 019
Bearb.	26.09.2017	Wallusch	
Gepr.	27.09.2017	Stanislawski	
Freig.	28.09.2017	Breiding	
Stand	25.09.2017		

0 10 20 30 40
Meter

N

Ing.- und Planungsbüro
LANGE GbR
Carl-Peschken-Str. 12
47441 Moers
Tel.: +49 2841 7905 - 0
Fax: +49 2841 7905 - 55
Email: info@langegbr.de
www.langegbr.de

© GeoBasis-DE/BKG 2015/2016 powered by geoGLIS oHG (©2016), www.onmaps.de
Path: C:\EUGAL\ArcGIS\layout\PFV\TeilD\12_LBP\EUGAL_PfV_D_12_2_LBP_03_Massnahmen.mxd

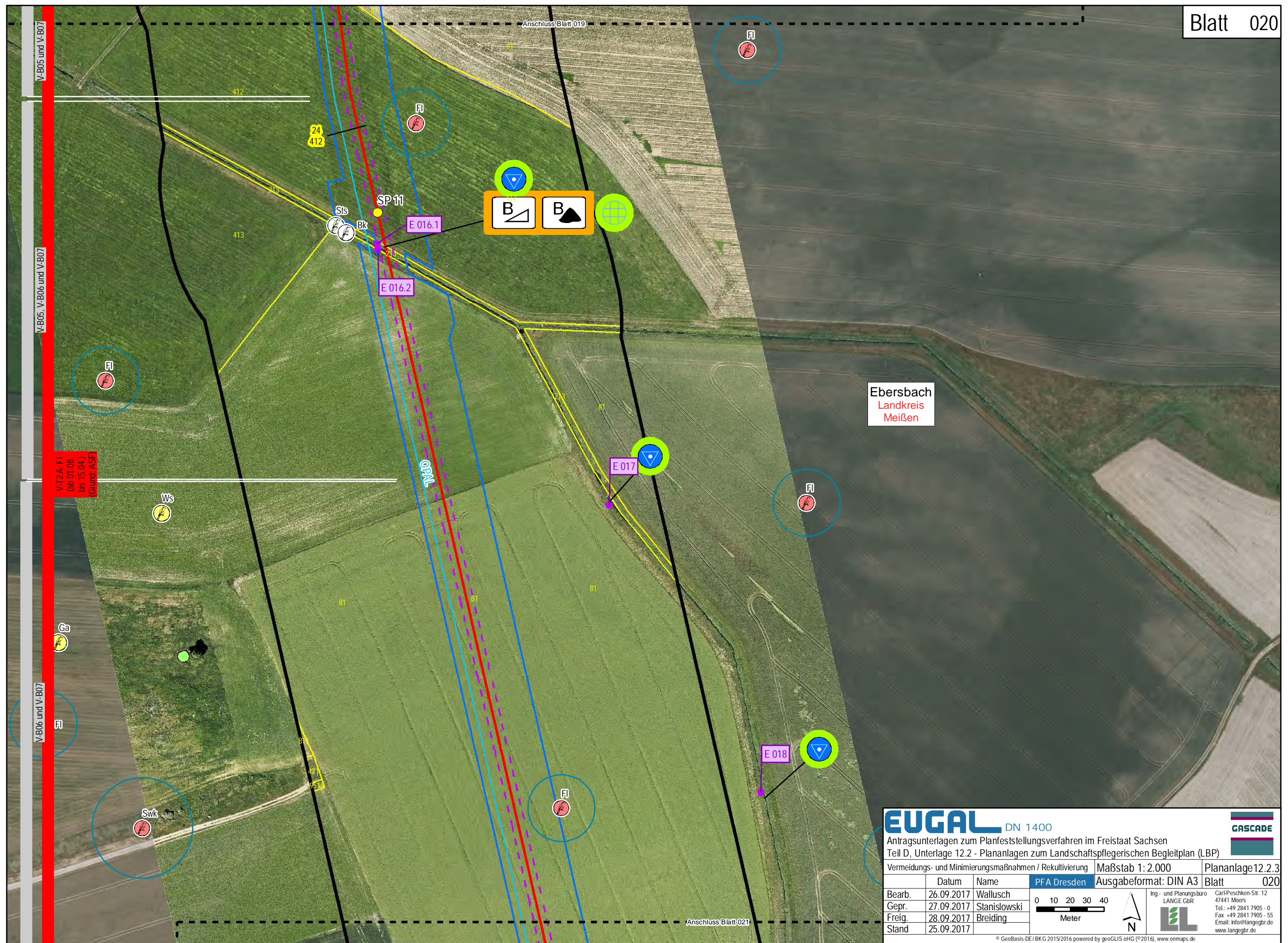

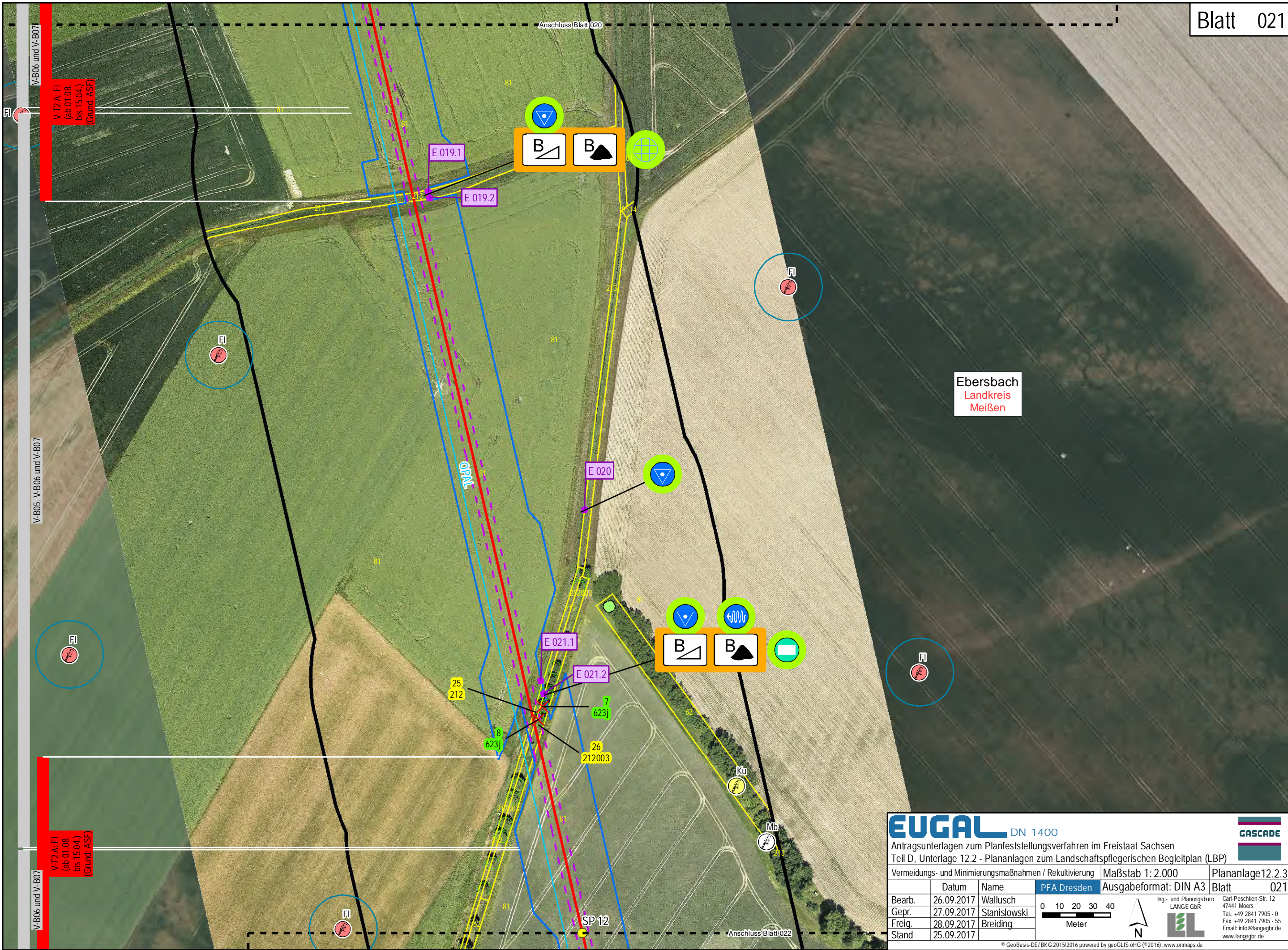

Ebersbach
Landkreis
Meißen

EUGAL DN 1400

Antragsunterlagen zum Planfeststellungsverfahren im Freistaat Sachsen
Teil D, Unterlage 12.2 - Plananlagen zum Landschaftspflegerischen Begleitplan (LBP)

Vermeidungs- und Minimierungsmaßnahmen / Rekultivierung

Maßstab 1: 2.000

Plananlage 12.2.3

	Datum	Name	PFA Dresden	Ausgabeformat: DIN A3	Blatt 021
Bearb.	26.09.2017	Wallusch			
Gepr.	27.09.2017	Stanislawski			
Freig.	28.09.2017	Breiding			
Stand	25.09.2017				

0 10 20 30 40
Meter

N

Ing.- und Planungsbüro
LANGE GbR
Carl-Peschken-Str. 12
47441 Moers
Tel.: +49 2841 7905 - 0
Fax: +49 2841 7905 - 55
Email: info@langegbr.de
www.langegbr.de

© GeoBasis-DE/BKG 2015/2016 powered by geoGLIS oHG (©2016), www.onmaps.de
Path: C:\EUGAL\GIS\Layout\PFV\TeilD\12_LBP\EUGAL_PFAV_D_12_2_LBP_03_Massnahmen.mxd



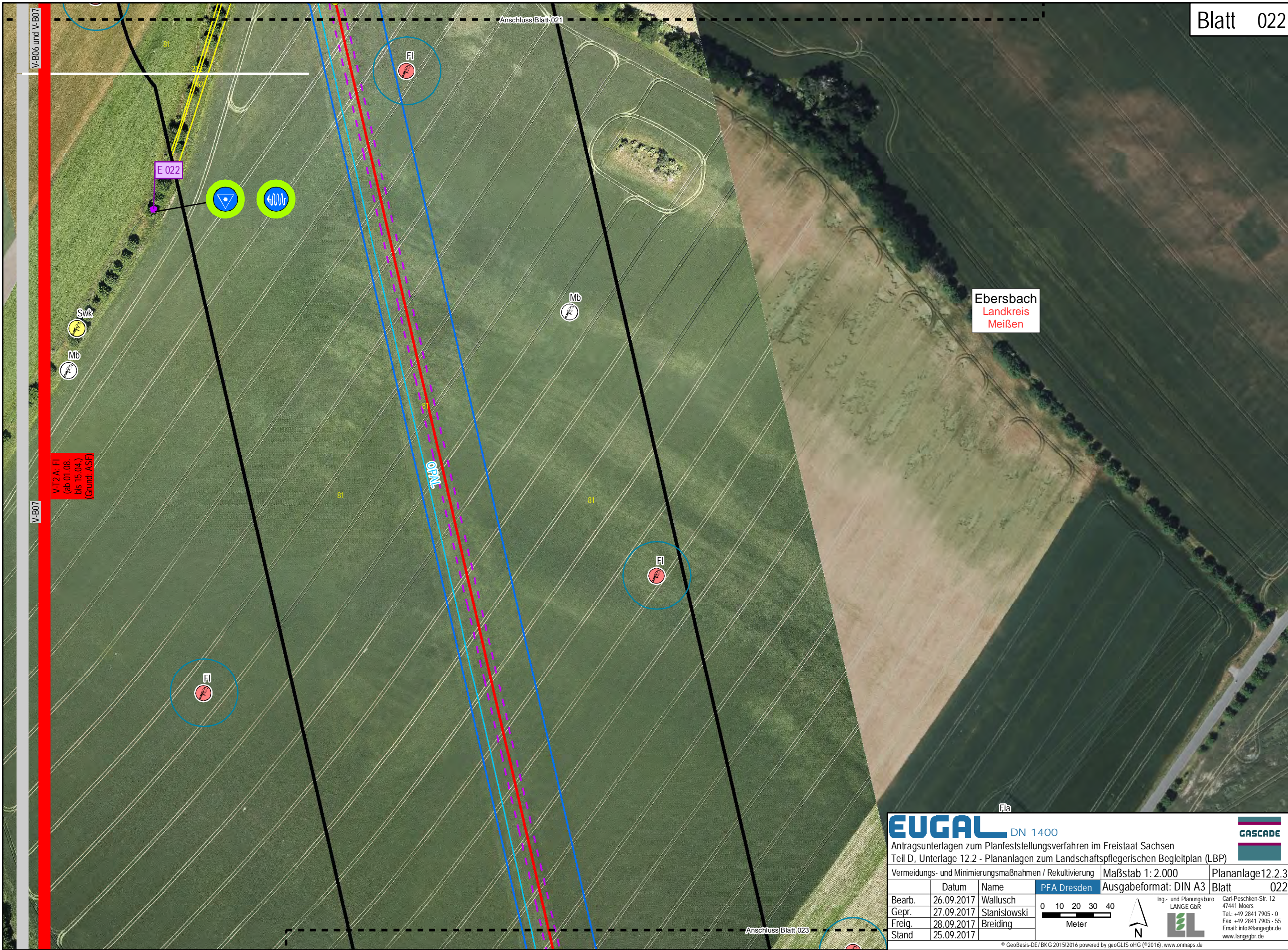

Ebersbach
Landkreis
Meißen

Fia

EUGAL DN 1400

GASCADE

Antragsunterlagen zum Planfeststellungsverfahren im Freistaat Sachsen
Teil D, Unterlage 12.2 - Plananlagen zum Landschaftspflegerischen Begleitplan (LBP)

Vermeidungs- und Minimierungsmaßnahmen / Rekultivierung		Maßstab 1: 2.000	Plananlage 12.2.3
		Ausgabeformat: DIN A3	Blatt 022
Bearb.	26.09.2017	Wallusch	<div>Ing.- und Planungsbüro LANGE GbR Carl-Peschken-Str. 12 47441 Moers Tel.: +49 2841 7905 - 0 Fax: +49 2841 7905 - 55 Email: info@langegbr.de www.langegbr.de</div>
Gepr.	27.09.2017	Stanislawski	
Freig.	28.09.2017	Breiding	
Stand	25.09.2017		

0 10 20 30 40
Meter

© GeoBasis-DE/BKG 2015/2016 powered by geoGLIS oHG (©2016), www.onmaps.de
Path: C:\EUGAS\ArcGIS\layout\PFV\TeilD\12_LBP\EUGAS_PfV_D_12_2_LBP_03_Massnahmen.mxd



EUGAL DN 1400

Antragsunterlagen zum Planfeststellungsverfahren im Freistaat Sachsen
Teil D, Unterlage 12.2 - Plananlagen zum Landschaftspflegerischen Begleitplan (LBP)

Vermeidungs- und Minimierungsmaßnahmen / Rekultivierung

Maßstab 1: 2.000

Plananlage 12.2.3

	Datum	Name	PFA Dresden	Ausgabeformat: DIN A3	Blatt 023
Bearb.	26.09.2017	Wallusch			
Gepr.	27.09.2017	Stanislawski			
Freig.	28.09.2017	Breiding			
Stand	25.09.2017				

0 10 20 30 40
Meter

N

Ing.- und Planungsbüro
LANGE GbR

Carl-Peschken-Str. 12
47441 Moers
Tel.: +49 2841 7905 - 0
Fax: +49 2841 7905 - 55
Email: info@langegbr.de
www.langegbr.de

© GeoBasis-DE/BKG 2015/2016 powered by geoGLIS oHG (©2016), www.onmaps.de
Path: C:\EUGAL\ArcGIS\layout\PFV\TeilD\12_LBP\EUGAL_PFAV_D_12_2_LBP_03_Massnahmen.mxd

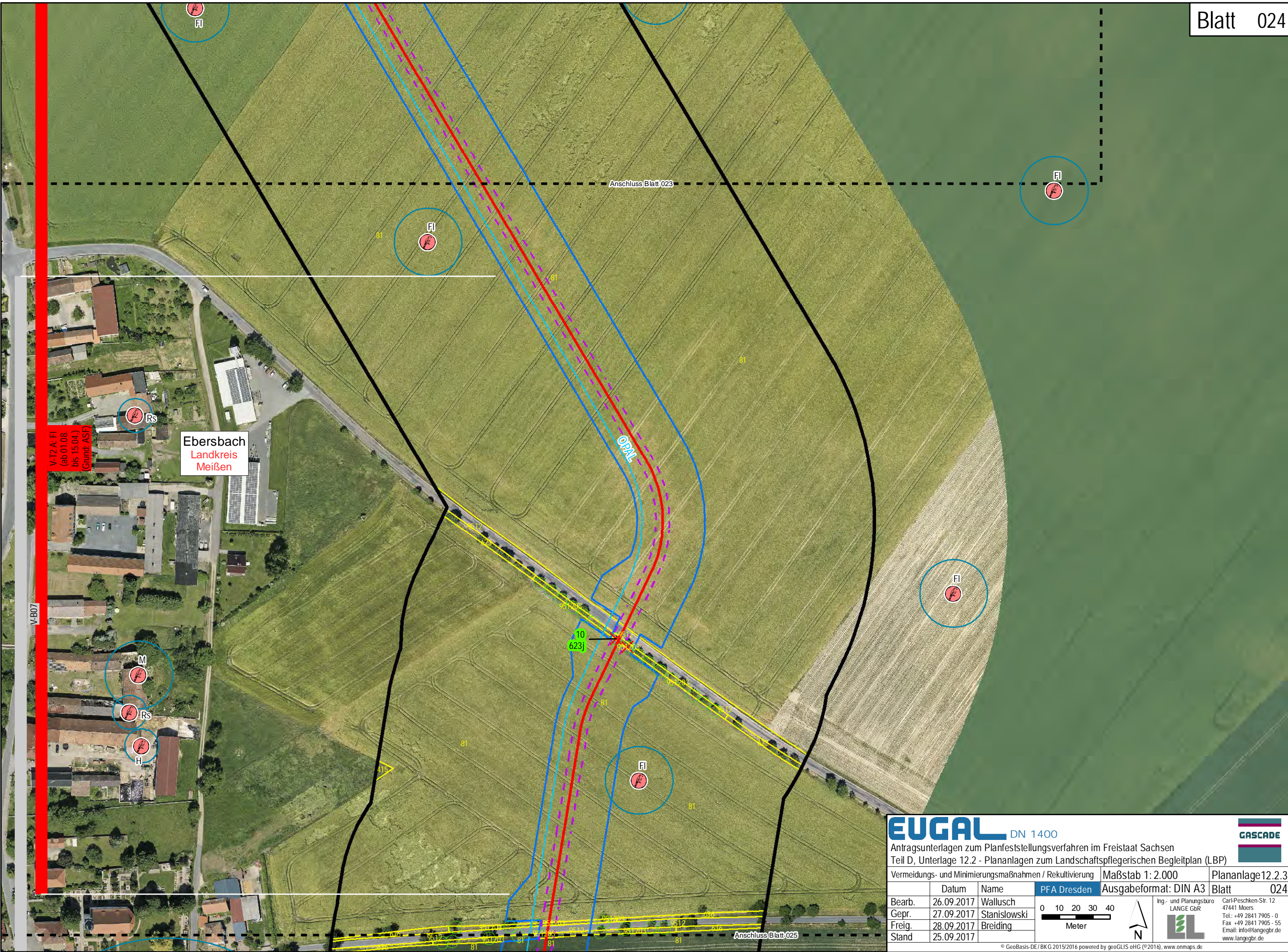

EUGAL DN 1400

Antragsunterlagen zum Planfeststellungsverfahren im Freistaat Sachsen
Teil D, Unterlage 12.2 - Plananlagen zum Landschaftspflegerischen Begleitplan (LBP)

Vermeidungs- und Minimierungsmaßnahmen / Rekultivierung

Maßstab 1: 2.000

Plananlage 12.2.3

Blatt 024

0 10 20 30 40
Meter

Ing.- und Planungsbüro
LANGE GbR
Carl-Peschken-Str. 12
47441 Moers
Tel.: +49 2841 7905 - 0
Fax: +49 2841 7905 - 55
Email: info@langegbr.de
www.langegbr.de

Datum	Name
26.09.2017	Wallusch
27.09.2017	Stanislawski
28.09.2017	Breiding
25.09.2017	

© GeoBasis-DE/BKG 2015/2016 powered by geoGLIS oHG (©2016), www.onmaps.de
Path: C:\EUGAL\ArcGIS\layout\PFV\TeilD\12_LBP\EUGAL_PfV_D_12_2_LBP_03_Massnahmen.mxd

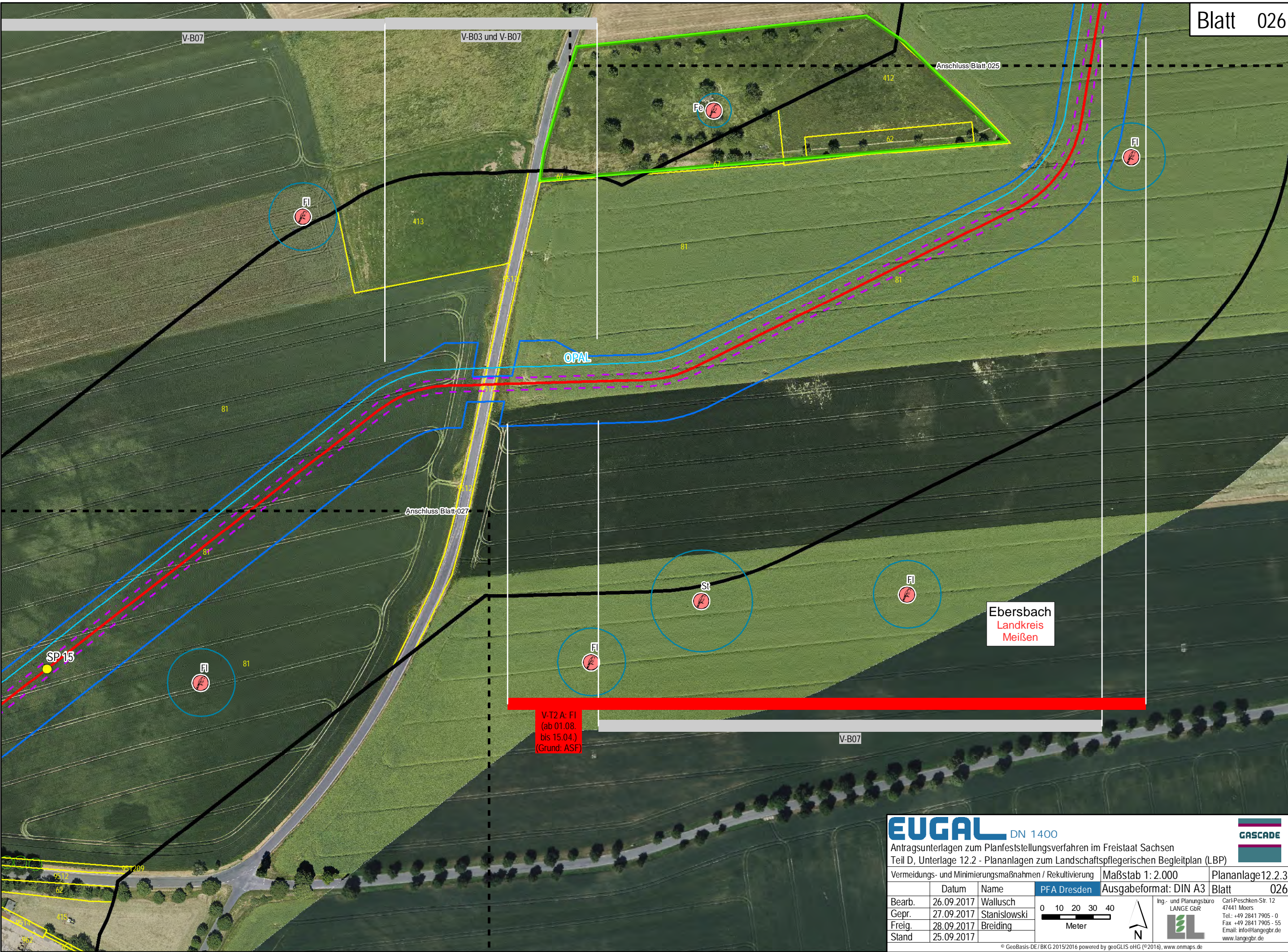

V-T2 A: FI
(ab 01.08.
bis 15.04.)
(Grund: ASF)

Ebersbach
Landkreis
Meißen

EUGAL DN 1400

Antragsunterlagen zum Planfeststellungsverfahren im Freistaat Sachsen
Teil D, Unterlage 12.2 - Plananlagen zum Landschaftspflegerischen Begleitplan (LBP)

Vermeidungs- und Minimierungsmaßnahmen / Rekultivierung

Maßstab 1: 2.000

Ausgabeformat: DIN A3

Blatt 026

Bearb.	26.09.2017	Wallusch
Gepr.	27.09.2017	Stanislawski
Freig.	28.09.2017	Breiding
Stand	25.09.2017	

0 10 20 30 40
Meter

N

Ing.- und Planungsbüro
LANGE GbR
Carl-Peschken-Str. 12
47441 Moers
Tel.: +49 2841 7905 - 0
Fax: +49 2841 7905 - 55
Email: info@langegbr.de
www.langegbr.de

© GeoBasis-DE/BKG 2015/2016 powered by geoGLIS oHG (©2016), www.onmaps.de

Path: C:\EUGAL\ArcGIS\layout\PFV\TeilD12_LBP\EUGAL_PfV_D_12_2_LBP_03_Massnahmen.mxd

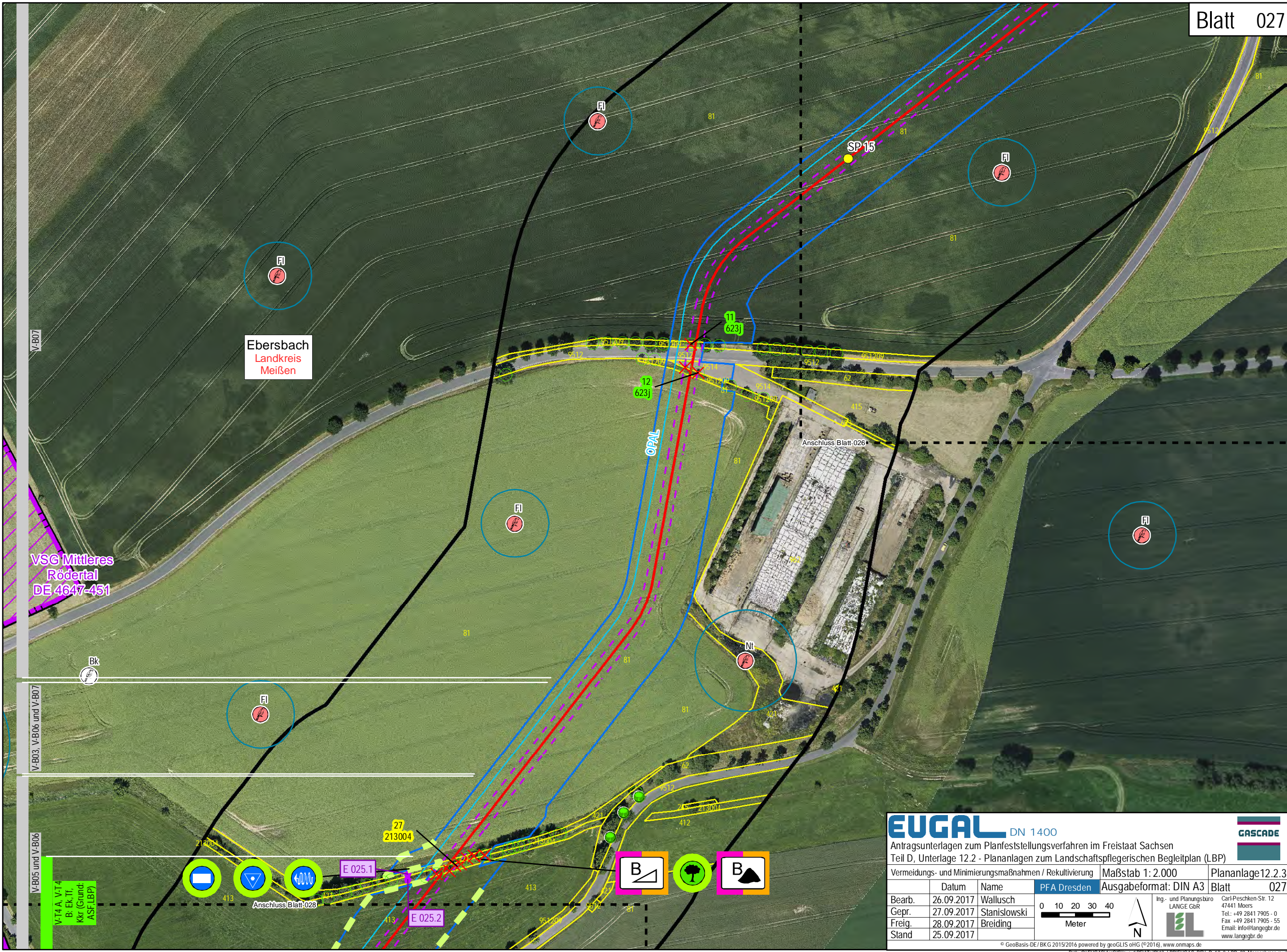

EUGAL DN 1400

ANTRAGSUNTERLAGEN ZUM PLANFESTSTELLUNGSVERFAHREN IM FREISTAAT SACHSEN
Teil D, Unterlage 12.2 - Plananlagen zum Landschaftspflegerischen Begleitplan (LBP)

Vermeidungs- und Minimierungsmaßnahmen / Rekultivierung

Maßstab 1: 2.000

Plananlage 12.2.3

Blatt 027

Ing.- und Planungsbüro
LANGE GbR

Carl-Peschken-Str. 12
47441 Moers
Tel.: +49 2841 7905 - 0
Fax: +49 2841 7905 - 55
Email: info@langebr.de
www.langebr.de

Datum	Name
26.09.2017	Wallusch
27.09.2017	Stanislawski
28.09.2017	Breiding
25.09.2017	

0 10 20 30 40
Meter

N

© GeoBasis-DE/BKG 2015/2016 powered by geoGLIS oHG (©2016), www.onmaps.de
Path: C:\EUGAL\ArcGIS\layout\PFV\Yellow\12_LBP\EUGAL_PfV_D_12_2_LBP_03_Massnahmen.mxd

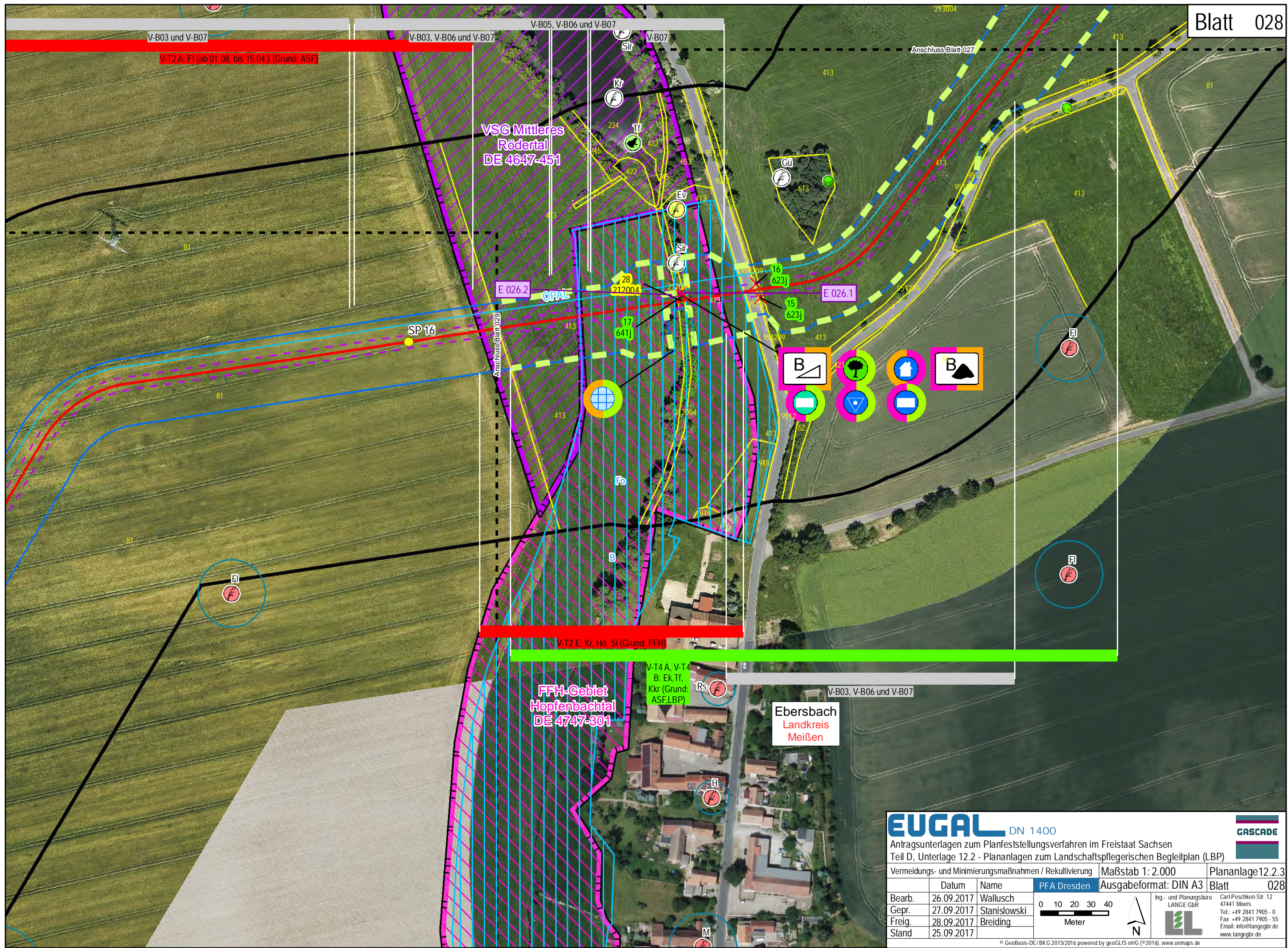

Ebersbach
Landkreis
Meißen

V-T2 A-FI
(ab 01.08.
bis 15.04.)
(Grund: ASF)

V-B07

V-T2 E-H0
(Grund:
ASF)

V-B03 und V-B07

SP-16

Opal

Anschluss Blatt 028

FFH-Gebiet
Hopfenbachtal
DE 4747-301

V-B03, V-B06 und V-B07

Anschluss Blatt 030

EUGAL DN 1400

Antragsunterlagen zum Planfeststellungsverfahren im Freistaat Sachsen
Teil D, Unterlage 12.2 - Plananlagen zum Landschaftspflegerischen Begleitplan (LBP)

Vermeidungs- und Minimierungsmaßnahmen / Rekultivierung			Maßstab 1: 2.000	Plananlage 12.2.3
			Ausgabeformat: DIN A3	Blatt 029
Bearb.	26.09.2017	Wallusch	 Meter	 N
Gepr.	27.09.2017	Stanislawski		
Freig.	28.09.2017	Breiding		
Stand	25.09.2017			

