

T1 D 81 T8

T1 B	T1 D	T8
T1 A	W8	

GASCAD

© GeoBasis-DE/ BKG 2015/2016 powered by geoGLIS oHG (©2016), www.onmaps.de



EUGAL DN 1400

Antragsunterlagen zum Planfeststellungsverfahren im Freistaat Sachsen
Teil D, Unterlage 12.2 - Plananlagen zum Landschaftspflegerischen Begleitplan (LBP)

Bestand, Eingriffs- und Konfliktarstellung		Maßstab 1: 2.000	Plananlage 12.2.2
		PFA Dresden	Ausgabeformat: DIN A3
Bearb.	26.09.2017	Wallusch	 Carl-Peschken-Str. 12 47441 Moers Tel.: +49 2841 7905 - 0 Fax: +49 2841 7905 - 55 Email: info@langegbr.de www.langegbr.de
Gepr.	27.09.2017	Stanislawski	
Freig.	28.09.2017	Breiding	
Stand	25.09.2017		

© GeoBasis-DE/BKG 2015/2016 powered by geoGLIS oHG (©2016), www.onmaps.de
Path: C:\EUGAL\ArcGIS\Layout\PF-V\12.2_LBP\EUGAL_PFAV_D_12_2_LBP_02_BestandKonflikte.mxd





EUGAL DN 1400

Antragsunterlagen zum Planfeststellungsverfahren im Freistaat Sachsen
Teil D, Unterlage 12.2 - Plananlagen zum Landschaftspflegerischen Begleitplan (LBP)

Bestand, Eingriffs- und Konfliktdarstellung		Maßstab 1: 2.000	Plananlage 12.2.2
		Ausgabeformat: DIN A3	Blatt 033
Bearb.	26.09.2017	Wallusch	<div>Ing.- und Planungsbüro LANGE GbR Carl-Peschken-Str. 12 47441 Moers Tel.: +49 2841 7905 - 0 Fax: +49 2841 7905 - 55 Email: info@langegbr.de www.langegbr.de</div>
Gepr.	27.09.2017	Stanislawski	
Freig.	28.09.2017	Breiding	
Stand	25.09.2017		

0 10 20 30 40
Meter

N

© GeoBasis-DE / BKG 2015/2016 powered by geoGLIS oHG (©2016), www.onmaps.de

Path: O:\EUGAL\ArcGIS\Layout\FFV\161012_LBP\EUGAL_PFFV_D_12_2_LBP_02_BestandKonflikte.mxd



Niederau
Landkreis
Meißen

Anschluss Blatt 033

Anschluss Blatt 035

EUGAL

DN 1400

Antragsunterlagen zum Planfeststellungsverfahren im Freistaat Sachsen

Teil D, Unterlage 12.2 - Plananlagen zum Landschaftspflegerischen Begleitplan (LBP)

Bestand, Eingriffs- und Konfliktdarstellung

Maßstab 1: 2.000

Plananlage 12.2.2

	Datum	Name	PFA Dresden	Ausgabeformat: DIN A3	Blatt 034
Bearb.	26.09.2017	Wallusch			
Gepr.	27.09.2017	Stanislawski			
Freig.	28.09.2017	Breiding			
Stand	25.09.2017				

0 10 20 30 40

Meter

N

Ing.- und Planungsbüro
LANGE GbR

Carl-Peschken-Str. 12
47441 Moers
Tel.: +49 2841 7905 - 0
Fax: +49 2841 7905 - 55
Email: info@langegbr.de
www.langegbr.de

© GeoBasis-DE / BKG 2015/2016 powered by geoGLIS oHG (©2016), www.onmaps.de

Path: O:\EUGAL\ArcGIS\Layout\FF-V\TeilD\12_LBP\EUGAS_PFAV_D_12_2_LBP_02_BestandKonflikte.mxd



EUGAL DN 1400

Antragsunterlagen zum Planfeststellungsverfahren im Freistaat Sachsen
Teil D, Unterlage 12.2 - Plananlagen zum Landschaftspflegerischen Begleitplan (LBP)

Bestand, Eingriffs- und Konfliktdarstellung	Maßstab 1: 2.000	Plananlage 12.2.2
---------------------------------------------	------------------	-------------------

	Datum	Name
Bearb.	26.09.2017	Wallusch
Gepr.	27.09.2017	Stanislawski
Freig.	28.09.2017	Breiding
Stand	25.09.2017	

A scale bar labeled "Meter" with markings at 0, 10, 20, 30, and 40. The bar is black with white markings and numbers.



g.- und Planungsbür
LANGE GbR



Carl-Peschken-Str. 12
47441 Moers
Tel.: +49 2841 7905 - 0
Fax +49 2841 7905 - 55
Email: info@langegbr.de
www.langegbr.de

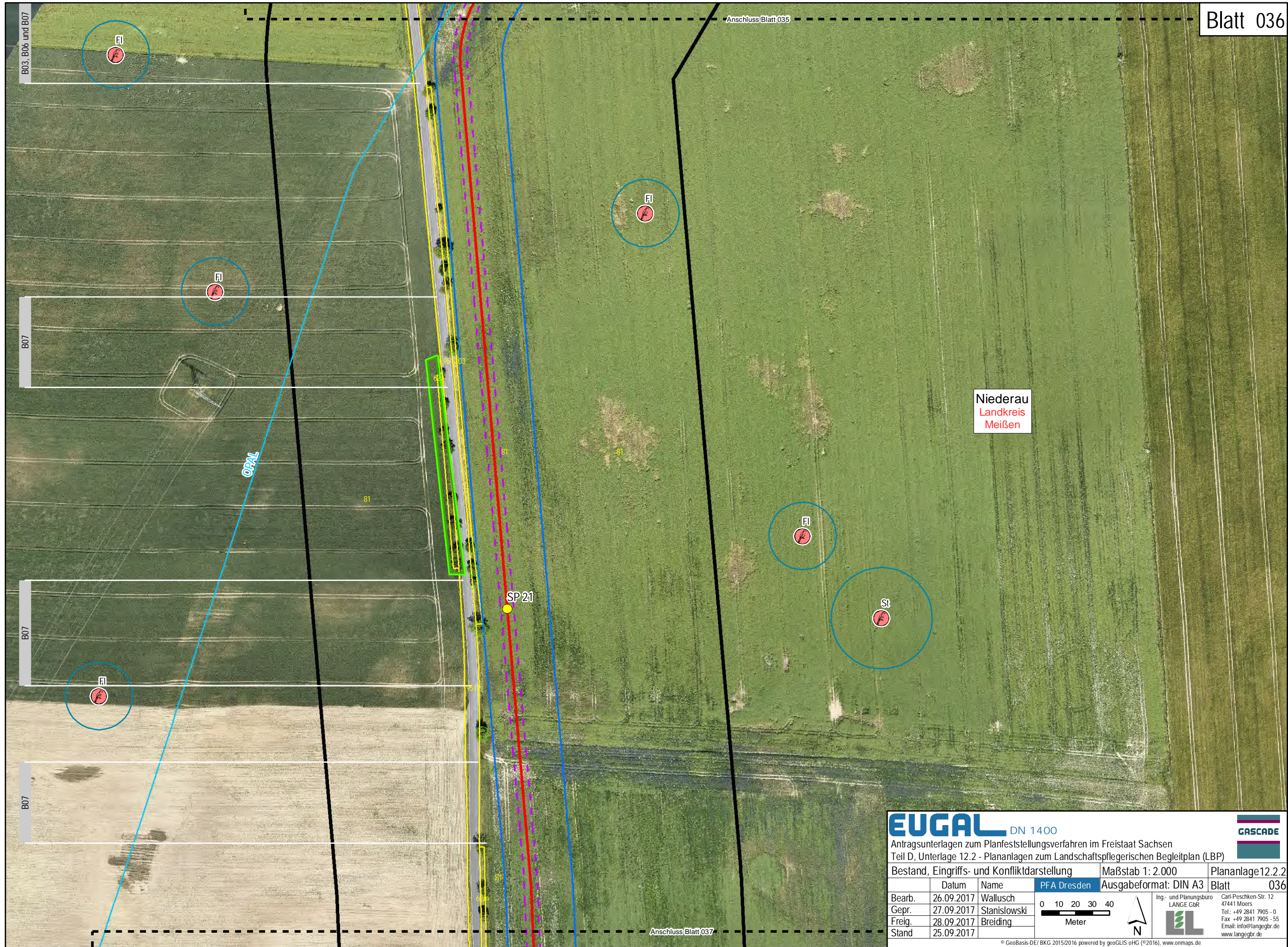

EUGAL DN 1400

ANTRAGSUNTERLAGEN ZUM PLANFESTSTELLUNGSVERFAHREN IM FREISTAAT SACHSEN
Teil D, Unterlage 12.2 - Plananlagen zum Landschaftspflegerischen Begleitplan (LBP)

Bestand, Eingriffs- und Konfliktdarstellung		Maßstab 1: 2.000	Plananlage 12.2.2
		PFA Dresden	Ausgabeformat: DIN A3 Blatt 036
Bearb.	26.09.2017	Wallusch	<div>Ing.- und Planungsbüro LANGE GbR</div> <div>Carl-Peschken-Str. 12 47441 Moers Tel.: +49 2841 7905 - 0 Fax: +49 2841 7905 - 55 Email: info@langegbr.de www.langegbr.de</div>
Gepr.	27.09.2017	Stanislawski	
Freig.	28.09.2017	Breiding	
Stand	25.09.2017		

0 10 20 30 40
Meter

© GeoBasis-DE/BKG 2015/2016 powered by geoGLIS oHG (©2016), www.onmaps.de
Path: O:\EUGAL\ArcGIS\Layout\PF-V\TeilD12_LBP\EUGAL_PFAV_D_12_2_LBP_02_BestandKonflikte.mxd

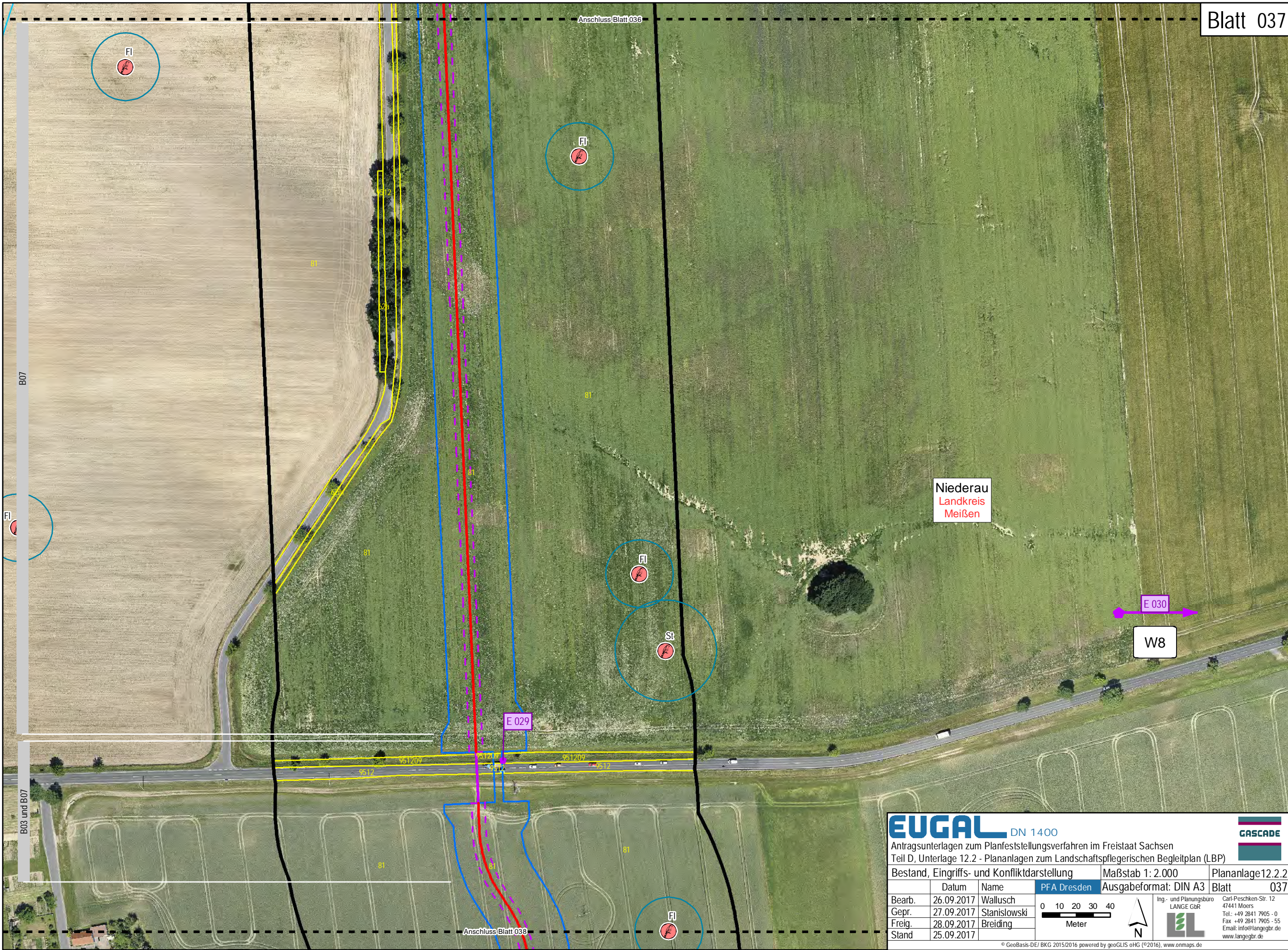

EUGAL DN 1400

Antragsunterlagen zum Planfeststellungsverfahren im Freistaat Sachsen
Teil D, Unterlage 12.2 - Plananlagen zum Landschaftspflegerischen Begleitplan (LBP)

Bestand, Eingriffs- und Konfliktarstellung

Maßstab 1: 2.000

Plananlage 12.2.2

Blatt 037

	Datum	Name	PFA Dresden	Ausgabeformat: DIN A3
Bearb.	26.09.2017	Wallusch		
Gepr.	27.09.2017	Stanislawski		
Freig.	28.09.2017	Breiding		
Stand	25.09.2017			

0 10 20 30 40
Meter

N

Ing.- und Planungsbüro
LANGE GbR
Carl-Peschken-Str. 12
47441 Moers
Tel.: +49 2841 7905 - 0
Fax: +49 2841 7905 - 55
Email: info@langegbr.de
www.langegbr.de

© GeoBasis-DE/BKG 2015/2016 powered by geoGLIS oHG (©2016), www.onmaps.de
Path: O:\EUGAL\ArcGIS\Layout\PF-V\TeilD\12_LBP\EUGAL_PFAV_D_12_2_LBP_02_BestandKonflikte.mxd



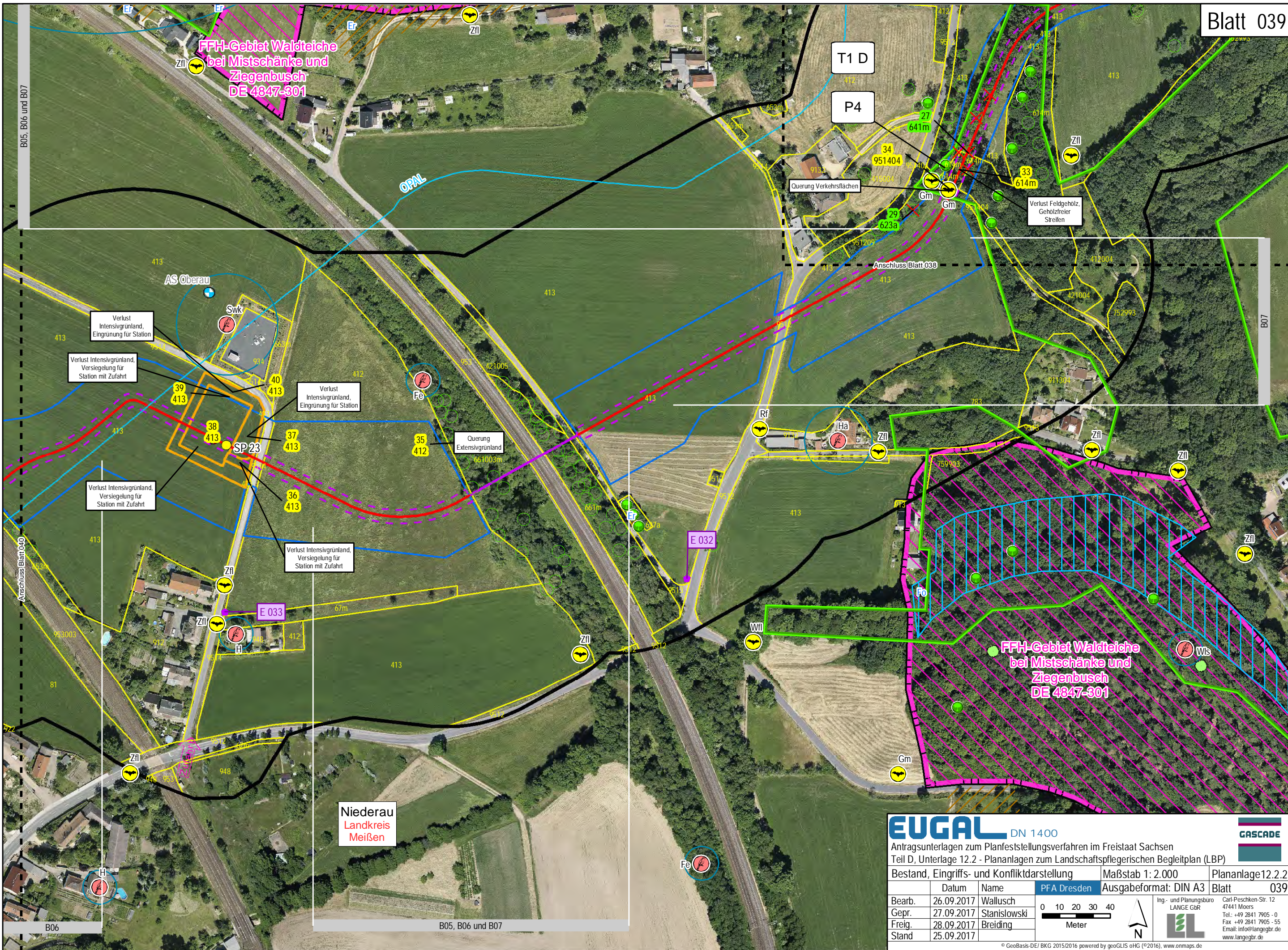

EUGAL DN 1400

Antragsunterlagen zum Planfeststellungsverfahren im Freistaat Sachsen
Teil D, Unterlage 12.2 - Plananlagen zum Landschaftspflegerischen Begleitplan (LBP)

Bestand, Eingriffs- und Konfliktdarstellung

Maßstab 1: 2.000

Plananlage 12.2.2

	Datum	Name
Bearb.	26.09.2017	Wallusch
Gepr.	27.09.2017	Stanislawski
Freig.	28.09.2017	Breiding
Stand	25.09.2017	

PFA Dresden

Ausgabeformat: DIN A3

Blatt 039

0 10 20 30 40

Meter

N

Ing.- und Planungsbüro
LANGE GbR

Carl-Peschken-Str. 12
47441 Moers
Tel.: +49 2841 7905 - 0
Fax: +49 2841 7905 - 55
Email: info@langebgr.de
www.langebgr.de

© GeoBasis-DE / BKG 2015/2016 powered by geoGLIS oHG (©2016), www.onmaps.de

Path: O:\EUGAL\ArcGIS\Layout\FFV\TeilD12_LBP\EUGAL_PFAV_D_12_2_LBP_02_BestandKonflikte.mxd

FI

FI

Gp



Fe

E 034 2

W8

F

FI

FI



P4

30

623

■ Anschluss Blatt 041

GASCADE

Plananlage	12.2.2
Blatt	040

Maßstab 1: 2.000
Ausgabeformat: DIN A3

mat: DIN A3	Blatt	040
Ing.- und Planungsbüro LANGE GbR 	Carl-Peschken-Str. 12 47441 Moers Tel.: +49 2841 7905 - 0 Fax +49 2841 7905 - 55 Email: info@langegbr.de www.langegbr.de	

© GeoBasis-DE/ BKG 2015/2016 powered by geoGLIS oHG (©2016), www.onmaps.de

Path: O:\EIGAS\ArcGIS\Iamoum\PEV\Teld\12\BP\EIGAS PEV D 12 2\BP 02_BestandKonflikte.mxd

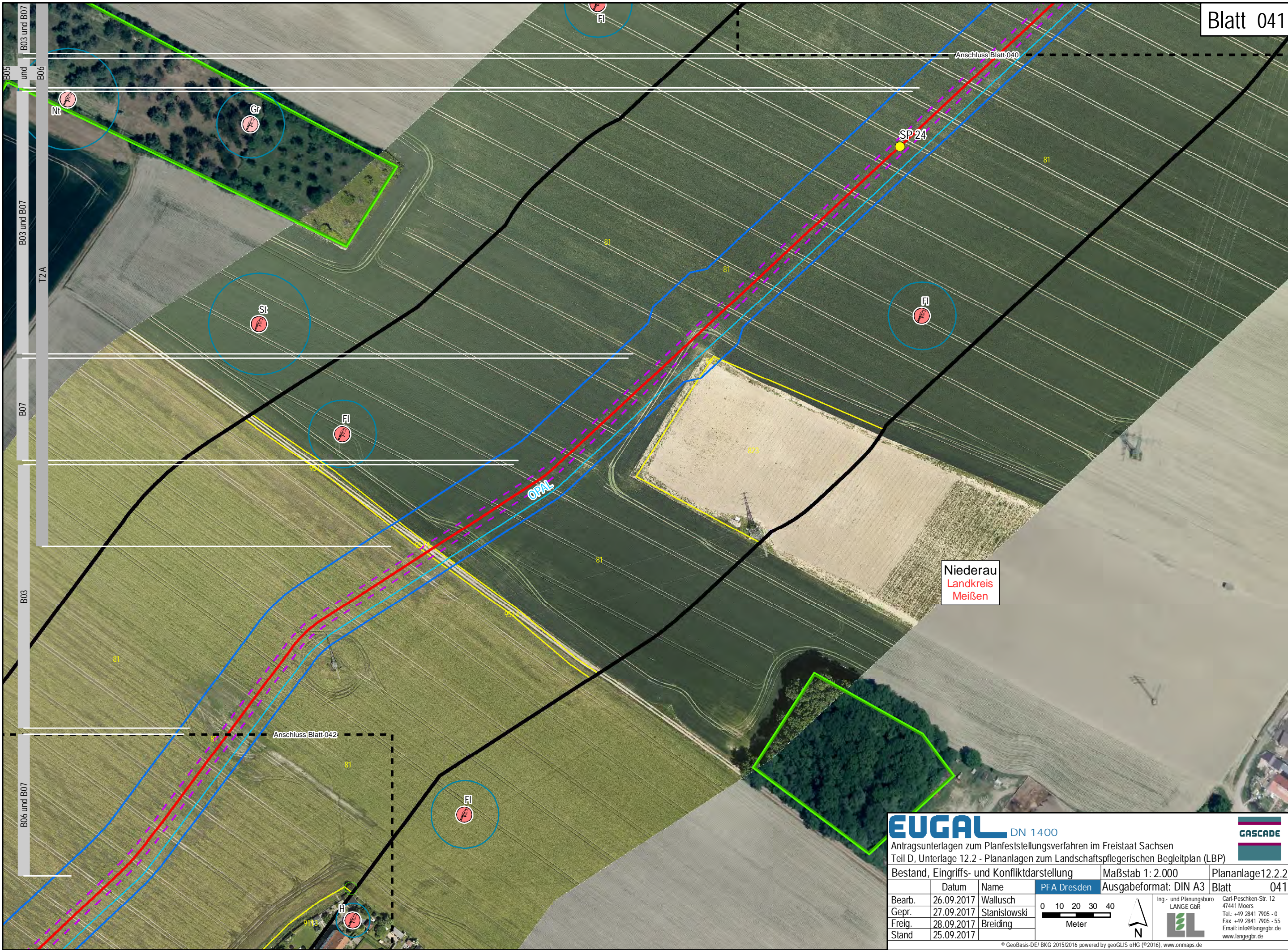

Niederau
Landkreis
Meißen

EUGAL DN 1400

Antragsunterlagen zum Planfeststellungsverfahren im Freistaat Sachsen
Teil D, Unterlage 12.2 - Plananlagen zum Landschaftspflegerischen Begleitplan (LBP)

Bestand, Eingriffs- und Konfliktarstellung

Maßstab 1: 2.000

Plananlage 12.2.2

Blatt 041

Bearb.	26.09.2017	Wallusch
Gepr.	27.09.2017	Stanislawski
Freig.	28.09.2017	Breiding
Stand	25.09.2017	

Datum	Name
26.09.2017	Wallusch
27.09.2017	Stanislawski
28.09.2017	Breiding
25.09.2017	

PFA Dresden	Ausgabeformat: DIN A3
-------------	-----------------------

0	10	20	30	40
Meter				

Ing. - und Planungsbüro
LANGE GbR
Carl-Peschken-Str. 12
47441 Moers
Tel.: +49 2841 7905 - 0
Fax: +49 2841 7905 - 55
Email: info@langegbr.de
www.langegbr.de



EUGAL DN 1400

Ing.- und Planungsbüro
LANGE GbR

Carl-Peschken-Str. 12
47441 Moers
Tel.: +49 2841 7905 - 0
Fax: +49 2841 7905 - 55
Email: info@langebgr.de
www.langebgr.de

Datum

26.09.2017

Name

Wallusch

Datum

27.09.2017

Name

Stanislawski

Datum

28.09.2017

Name

Breiding

Datum

25.09.2017

Name

0

10

20

30

40

Meter

N

Bestand, Eingriffs- und Konfliktdarstellung

Maßstab 1: 2.000

Plananlage 12.2.2

Teil D, Unterlage 12.2 - Plananlagen zum Landschaftspflegerischen Begleitplan (LBP)

Bestand, Eingriffs- und Konfliktdarstellung

Maßstab 1: 2.000

Plananlage 12.2.2

Blatt 042

042

© GeoBasis-DE/BKG 2015/2016 powered by geoGLIS oHG (©2016), www.onmaps.de

Path: O:\EUGAS\ArcGIS\Layout\PF-V\12_LBP\EUGAS_PPV_D_12_2_LBP_02_BestandKonflikte.mxd



Niederau
Landkreis
Meißen

EUGAL DN 1400

ANTRAGSUNTERLAGEN ZUM PLANFESTSTELLUNGSVERFAHREN IM FREISTAAT SACHSEN
Teil D, Unterlage 12.2 - Plananlagen zum Landschaftspflegerischen Begleitplan (LBP)

Bestand, Eingriffs- und Konfliktarstellung

Maßstab 1: 2.000

Plananlage 12.2.2

Bearb.	26.09.2017	Wallusch
Gepr.	27.09.2017	Stanislawski
Freig.	28.09.2017	Breiding
Stand	25.09.2017	

PFA Dresden

Ausgabeformat: DIN A3

Blatt 043

0 10 20 30 40
Meter

Ing.- und Planungsbüro
LANGE GbR
Carl-Peschken-Str. 12
47441 Moers
Tel.: +49 2841 7905 - 0
Fax: +49 2841 7905 - 55
Email: info@langegbt.de
www.langegbt.de

© GeoBasis-DE / BKG 2015/2016 powered by geoGLIS oHG (©2016), www.onmaps.de

Path: O:\EUGAL\ArcGIS\Layout\PF-V\12.2_LBP\EUGAL_PfV_D_12_2_LBP_02_BestandKonflikte.mxd

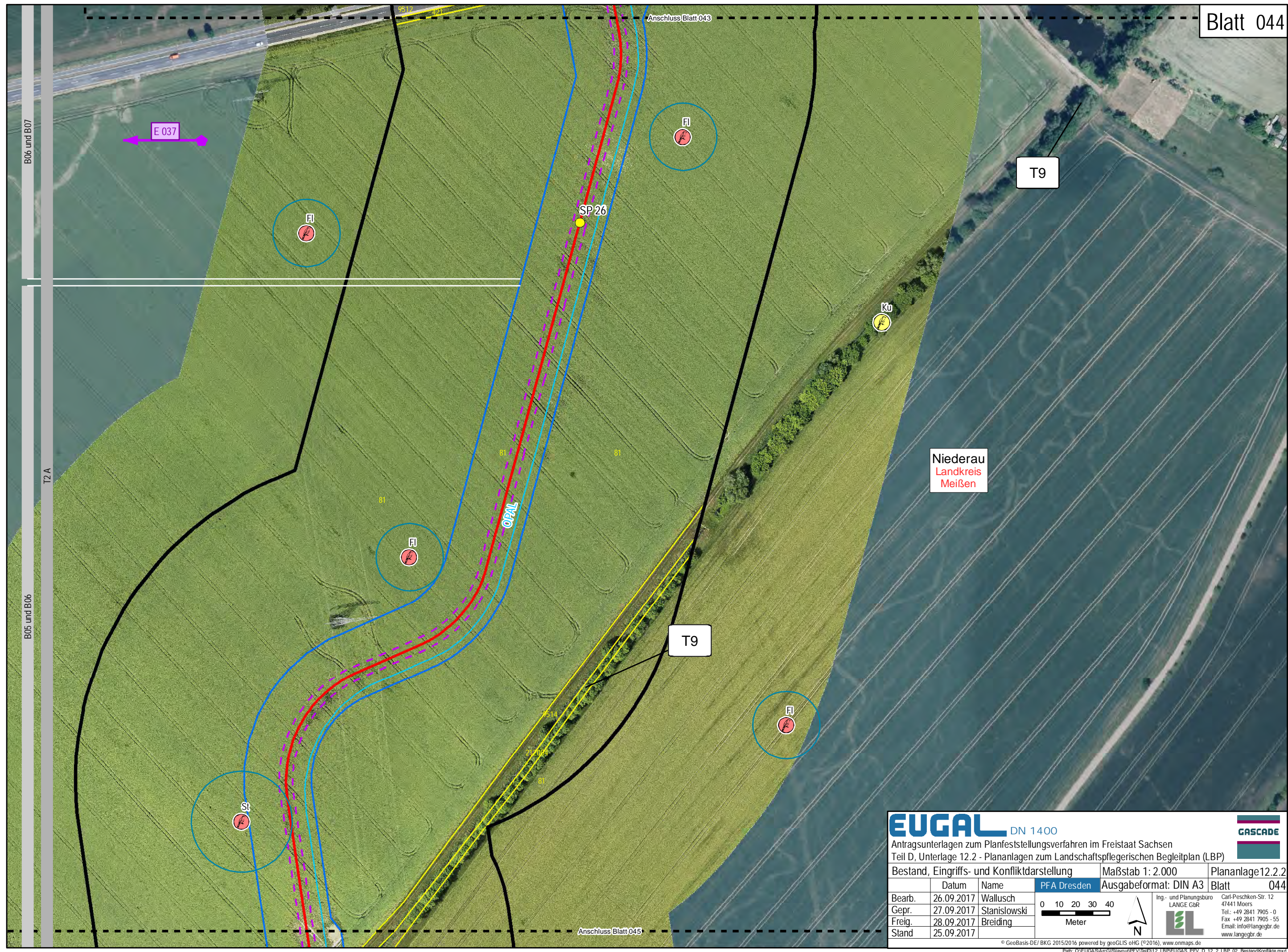

EUGAL DN 1400

Antragsunterlagen zum Planfeststellungsverfahren im Freistaat Sachsen
Teil D, Unterlage 12.2 - Plananlagen zum Landschaftspflegerischen Begleitplan (LBP)

Bestand, Eingriffs- und Konfliktdarstellung		Maßstab 1: 2.000	Plananlage 12.2.2
		PFA Dresden	Ausgabeformat: DIN A3
Bearb.	26.09.2017	Wallusch	 Carl-Peschken-Str. 12 47441 Moers Tel.: +49 2841 7905 - 0 Fax: +49 2841 7905 - 55 Email: info@langegbr.de www.langegbr.de
Gepr.	27.09.2017	Stanislawski	
Freig.	28.09.2017	Breiding	
Stand	25.09.2017		

Ing.- und Planungsbüro
LANGE GbR

© GeoBasis-DE/BKG 2015/2016 powered by geoGLIS oHG (©2016), www.onmaps.de
Pfad: O:\EUGAL\ArcGIS\Layout\FFV\12.2_LBP\EUGAS_PFAV_D_12_2_LBP_02_BestandKonflikte.mxd



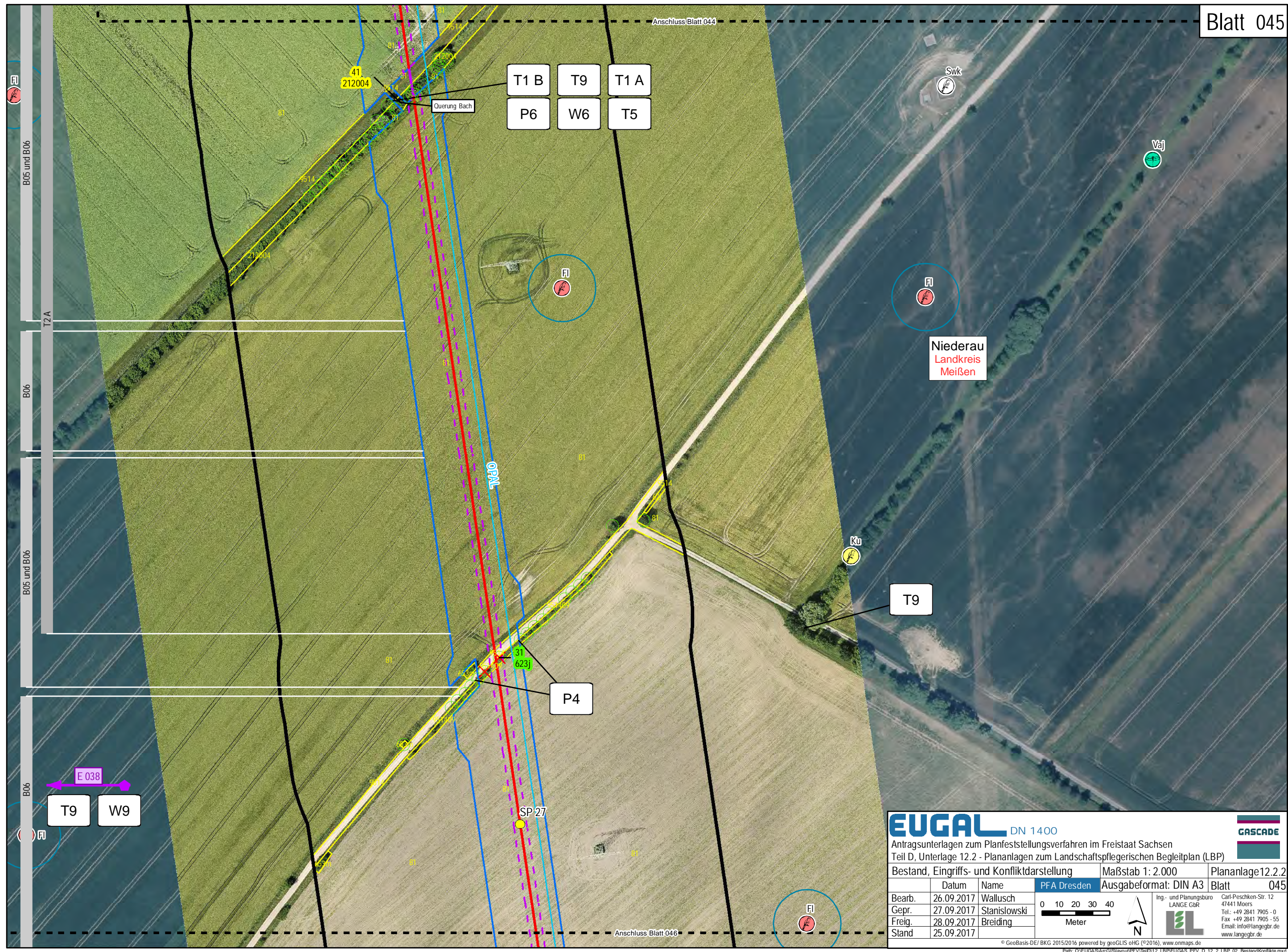

EUGAL DN 1400

Antragsunterlagen zum Planfeststellungsverfahren im Freistaat Sachsen
Teil D, Unterlage 12.2 - Plananlagen zum Landschaftspflegerischen Begleitplan (LBP)

Bestand, Eingriffs- und Konfliktarstellung		Maßstab 1: 2.000	Plananlage 12.2.2
Datum	Name	PFA Dresden	Ausgabeformat: DIN A3 Blatt 045
Bearb.	26.09.2017	Wallusch	<div>Ing.- und Planungsbüro LANGE GbR Carl-Peschken-Str. 12 47441 Moers Tel.: +49 2841 7905 - 0 Fax: +49 2841 7905 - 55 Email: info@langegbr.de www.langegbr.de</div>
Gepr.	27.09.2017	Stanislawski	
Freig.	28.09.2017	Breiding	
Stand	25.09.2017		

0 10 20 30 40
Meter

N

© GeoBasis-DE/BKG 2015/2016 powered by geoGLIS oHG (©2016), www.onmaps.de
Pfad: O:\EUGAL\ArcGIS\Layout\PFV\12.2_LBP\EUGAL_PFAV_D_12_2_LBP_02_BestandKonflikte.mxd

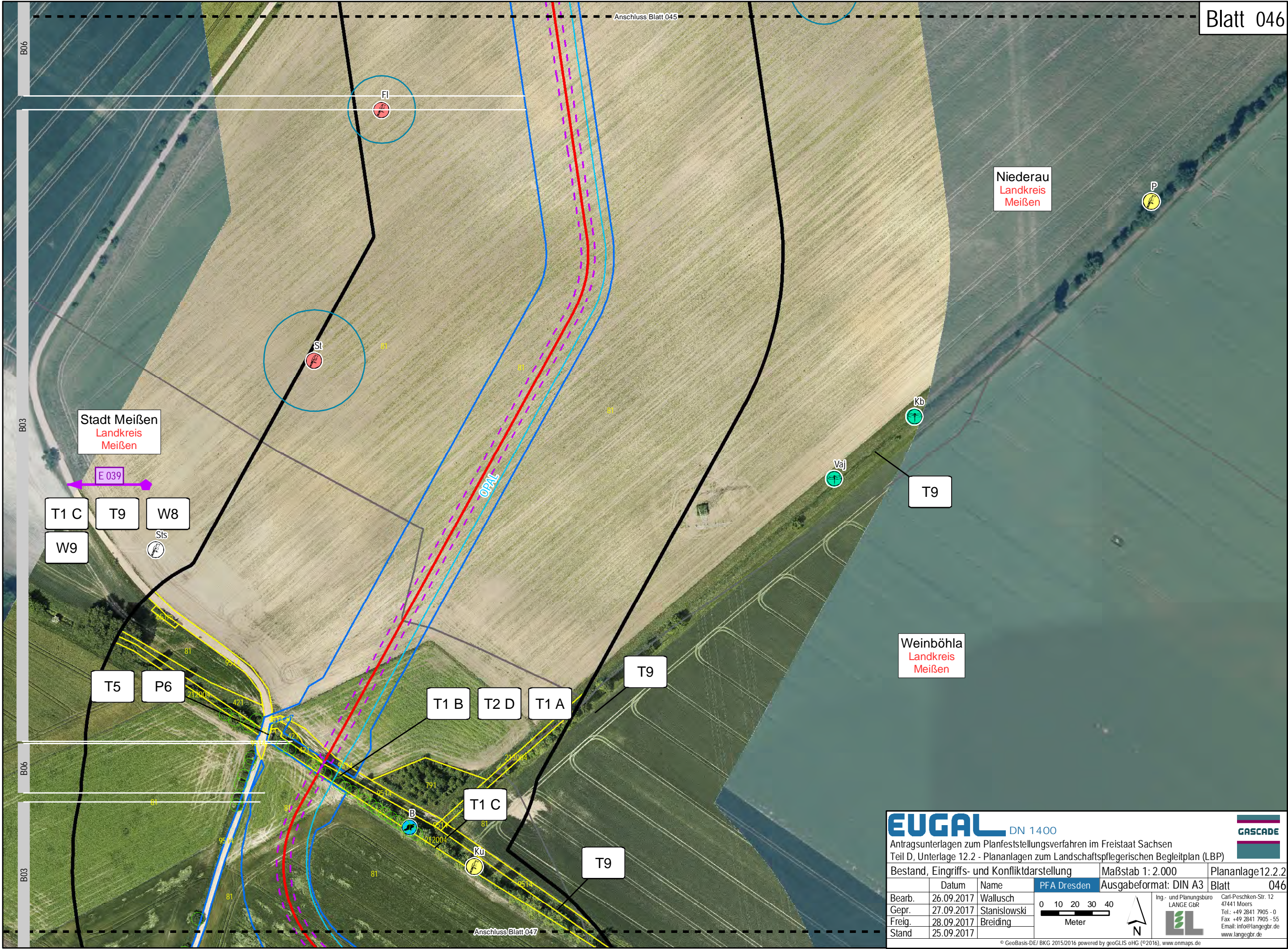

EUGAL DN 1400

ANTRAGSUNTERLAGEN ZUM PLANFESTSTELLUNGSVERFAHREN IM FREISTAAT SACHSEN
Teil D, Unterlage 12.2 - Plananlagen zum Landschaftspflegerischen Begleitplan (LBP)

Bestand, Eingriffs- und Konfliktarstellung

Maßstab 1: 2.000

Plananlage 12.2.2

Blatt 046

0 10 20 30 40
Meter

Ing.- und Planungsbüro
LANGE GbR
Carl-Peschken-Str. 12
47441 Moers
Tel.: +49 2841 7905 - 0
Fax: +49 2841 7905 - 55
Email: info@langebgr.de
www.langebgr.de

Bearb.	26.09.2017	Wallusch
Gepr.	27.09.2017	Stanislawski
Freig.	28.09.2017	Breiding
Stand	25.09.2017	

© GeoBasis-DE / BKG 2015/2016 powered by geoGLIS oHG (©2016), www.onmaps.de

Path: O:\EUGAL\ArcGIS\Layout\FFV\TeilD12_LBP\EUGAL_PPV_D_12_2_LBP_02_BestandKonflikte.mxd

Stadt Meißen
Landkreis Meißen

Stadt Coswig
Landkreis Meißen

© GeoBasis-DE/ BKG 2015/2016 powered by geoGLIS oHG (©2016), www.onmaps.de

Anschluss Blatt 047

B06 und B07

B03 und B06

B06 und B07

B03 und B06

B06

B03 und B06

Stadt Coswig
Landkreis
Meißen

T9

W9

W8

E 042.1

E 042.2

EUGAL DN 1400

Antragsunterlagen zum Planfeststellungsverfahren im Freistaat Sachsen
Teil D, Unterlage 12.2 - Plananlagen zum Landschaftspflegerischen Begleitplan (LBP)

Bestand, Eingriffs- und Konfliktdarstellung

Datum

Name

PFA Dresden

Bearb.

26.09.2017

Wallusch

Gepr.

27.09.2017

Stanislawski

Freig.

28.09.2017

Breiding

Stand

25.09.2017

Maßstab 1: 2.000

Ausgabeformat: DIN A3

Plananlage 12.2.2

Blatt 048

0 10 20 30 40

Meter

N

Ing.- und Planungsbüro
LANGE GbR

Carl-Peschken-Str. 12
47441 Moers
Tel.: +49 2841 7905 - 0
Fax: +49 2841 7905 - 55
Email: info@langebgr.de
www.langebgr.de

© GeoBasis-DE/BKG 2015/2016 powered by geoGLIS oHG (©2016), www.onmaps.de

Path: O:\EUGAL\ArcGIS\Layout\PF-V\12.2_LBP\EUGAL_PFA_D_12_2_LBP_02_BestandKonflikte.mxd

Anschluss Blatt 049



EUGAL DN 1400

Antragsunterlagen zum Planfeststellungsverfahren im Freistaat Sachsen
Teil D, Unterlage 12.2 - Plananlagen zum Landschaftspflegerischen Begleitplan (LBP)

Bestand, Eingriffs- und Konfliktdarstellung	Maßstab 1: 2.000	Plananlage 12.2.2
Datum	Name	PFA Dresden
Bearb.	26.09.2017	Wallusch
Gepr.	27.09.2017	Stanislawski
Freig.	28.09.2017	Breiding
Stand	25.09.2017	

0 10 20 30 40
Meter

N

Ing.- und Planungsbüro
LANGE GbR
Carl-Peschken-Str. 12
47441 Moers
Tel.: +49 2841 7905 - 0
Fax: +49 2841 7905 - 55
Email: info@langegbr.de
www.langegbr.de

© GeoBasis-DE/BKG 2015/2016 powered by geoGLIS oHG (©2016), www.onmaps.de
Pfad: O:\EUGAL\ArcGIS\Layout\PF-V\12.2_LBP\EUGAS_PPV_D_12_2_LBP_02_BestandKonflikte.mxd





Stadt Coswig
Landkreis Meißen

EUGAL DN 1400

Antragsunterlagen zum Planfeststellungsverfahren im Freistaat Sachsen
Teil D, Unterlage 12.2 - Plananlagen zum Landschaftspflegerischen Begleitplan (LBP)

Bestand, Eingriffs- und Konfliktarstellung		Maßstab 1: 2.000	Plananlage 12.2.2
Datum	Name	PFA Dresden	Ausgabeformat: DIN A3
Bearb.	26.09.2017	Wallusch	Blatt 050
Gepr.	27.09.2017	Stanislawski	
Freig.	28.09.2017	Breiding	
Stand	25.09.2017		

0 10 20 30 40
Meter

Ing.- und Planungsbüro
LANGE GbR
Carl-Peschken-Str. 12
47441 Moers
Tel.: +49 2841 7905 - 0
Fax: +49 2841 7905 - 55
Email: info@langegbr.de
www.langegbr.de

© GeoBasis-DE / BKG 2015/2016 powered by geoGLIS oHG (©2016), www.onmaps.de
Path: O:\EUGAL\ArcGIS\Layout\FF-V\101012_LBP\EUGAS_PFAV_D_12_2_LBP_02_BestandKonflikte.mxd



T9

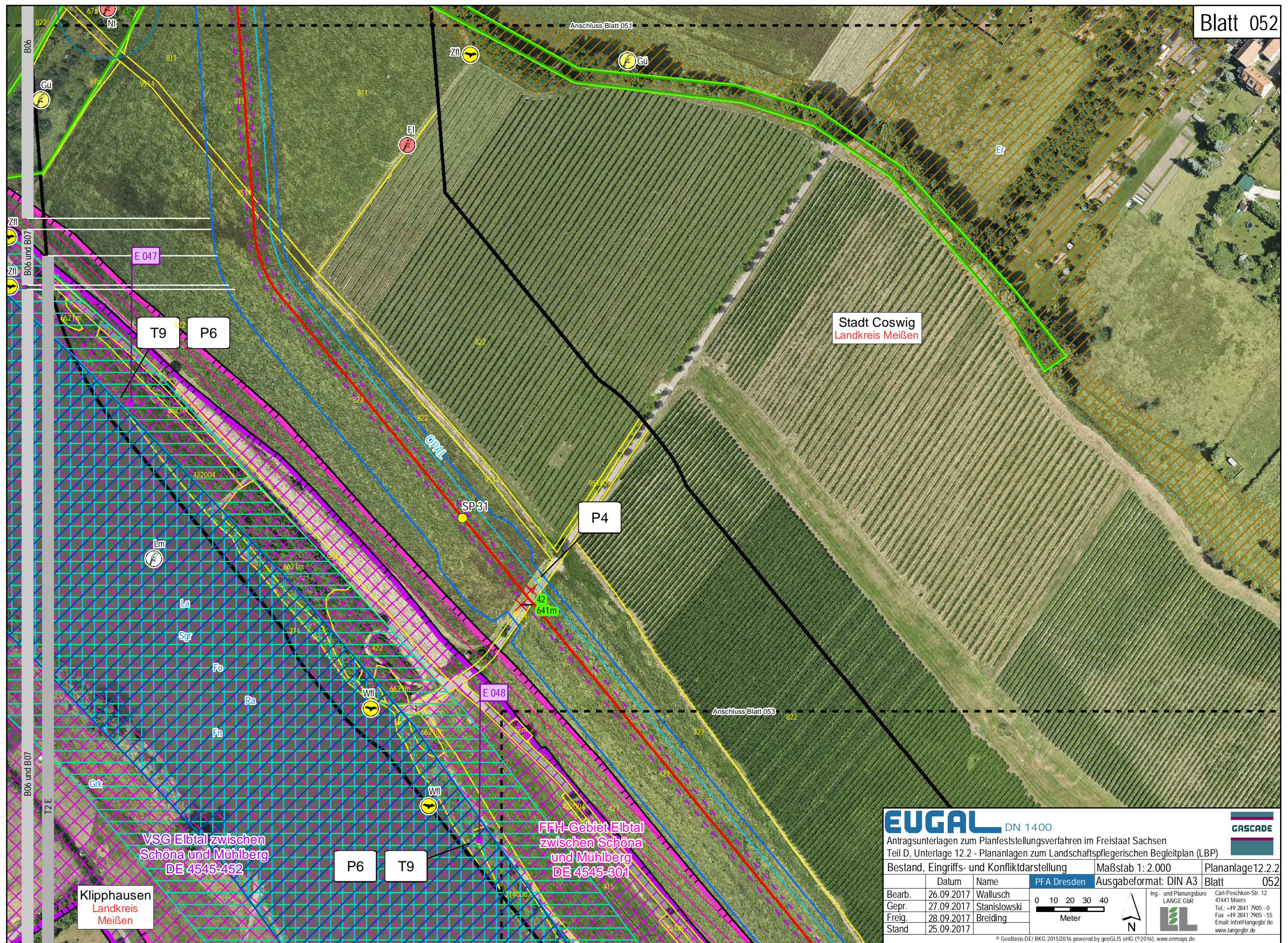

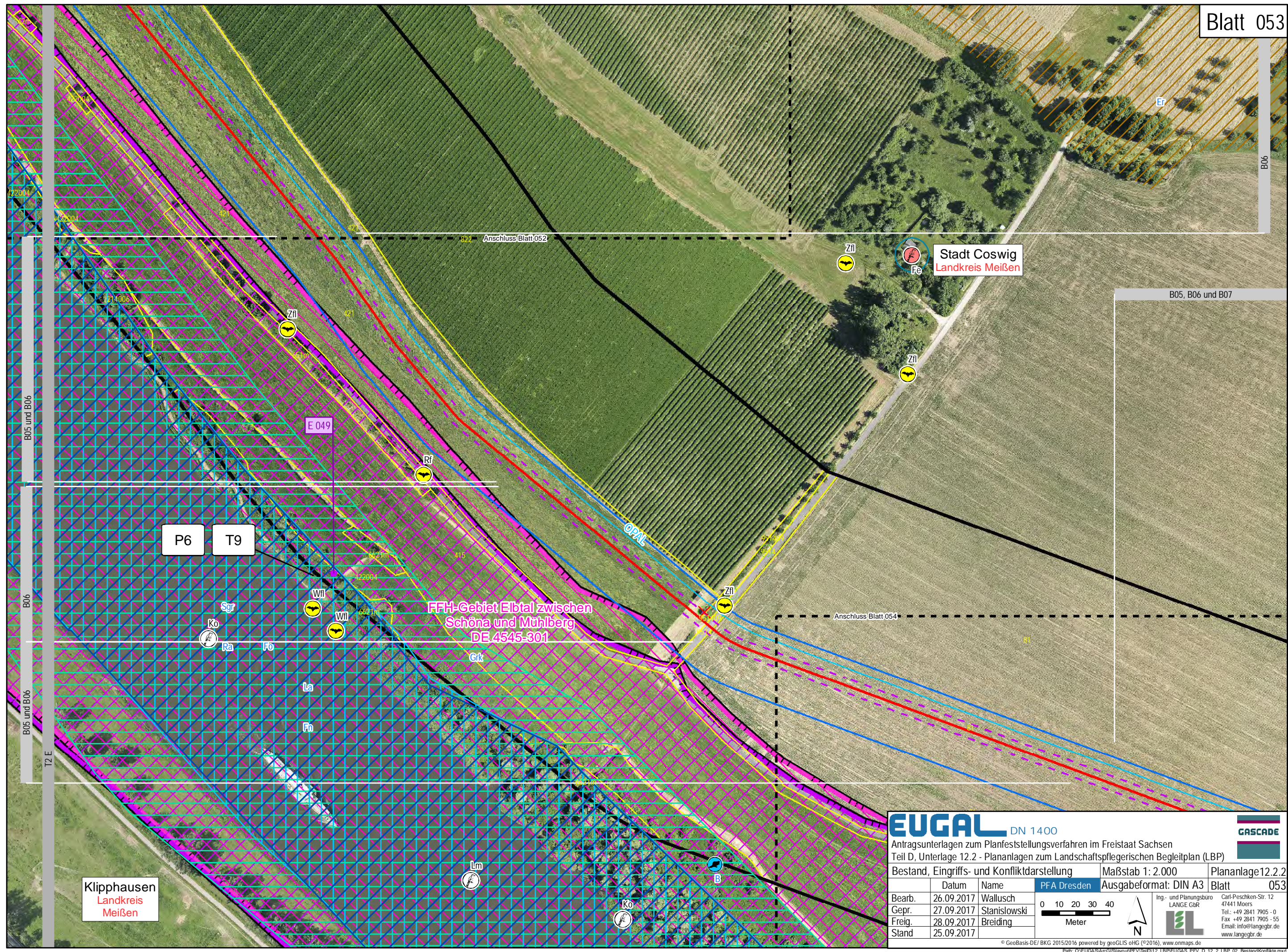

Klipphausen
Landkreis
Meißen

Stadt Coswig
Landkreis Meißen

FFH-Gebiet Elbtal zwischen
Schöna und Mühlberg
DE 4545-301

EUGAL DN 1400

Antragsunterlagen zum Planfeststellungsverfahren im Freistaat Sachsen
Teil D, Unterlage 12.2 - Plananlagen zum Landschaftspflegerischen Begleitplan (LBP)

Bestand, Eingriffs- und Konfliktarstellung

Bearb.	26.09.2017	Wallusch
Gepr.	27.09.2017	Stanislawski
Freig.	28.09.2017	Breiding
Stand	25.09.2017	

Maßstab 1: 2.000

Ausgabeformat: DIN A3

Plananlage 12.2.2

Blatt 053

0	10	20	30	40
Meter				

Ing.- und Planungsbüro
LANGE GbR
Carl-Peschken-Str. 12
47441 Moers
Tel.: +49 2841 7905 - 0
Fax: +49 2841 7905 - 55
Email: info@langegbr.de
www.langegbr.de

© GeoBasis-DE/BKG 2015/2016 powered by geoGLIS oHG (©2016), www.onmaps.de
Path: C:\EUGAL\ArcGIS\Layout\FFV\TeilD\12_LBP\EUGAS_PPV_D_12_2_LBP_02_BestandKonflikte.mxd

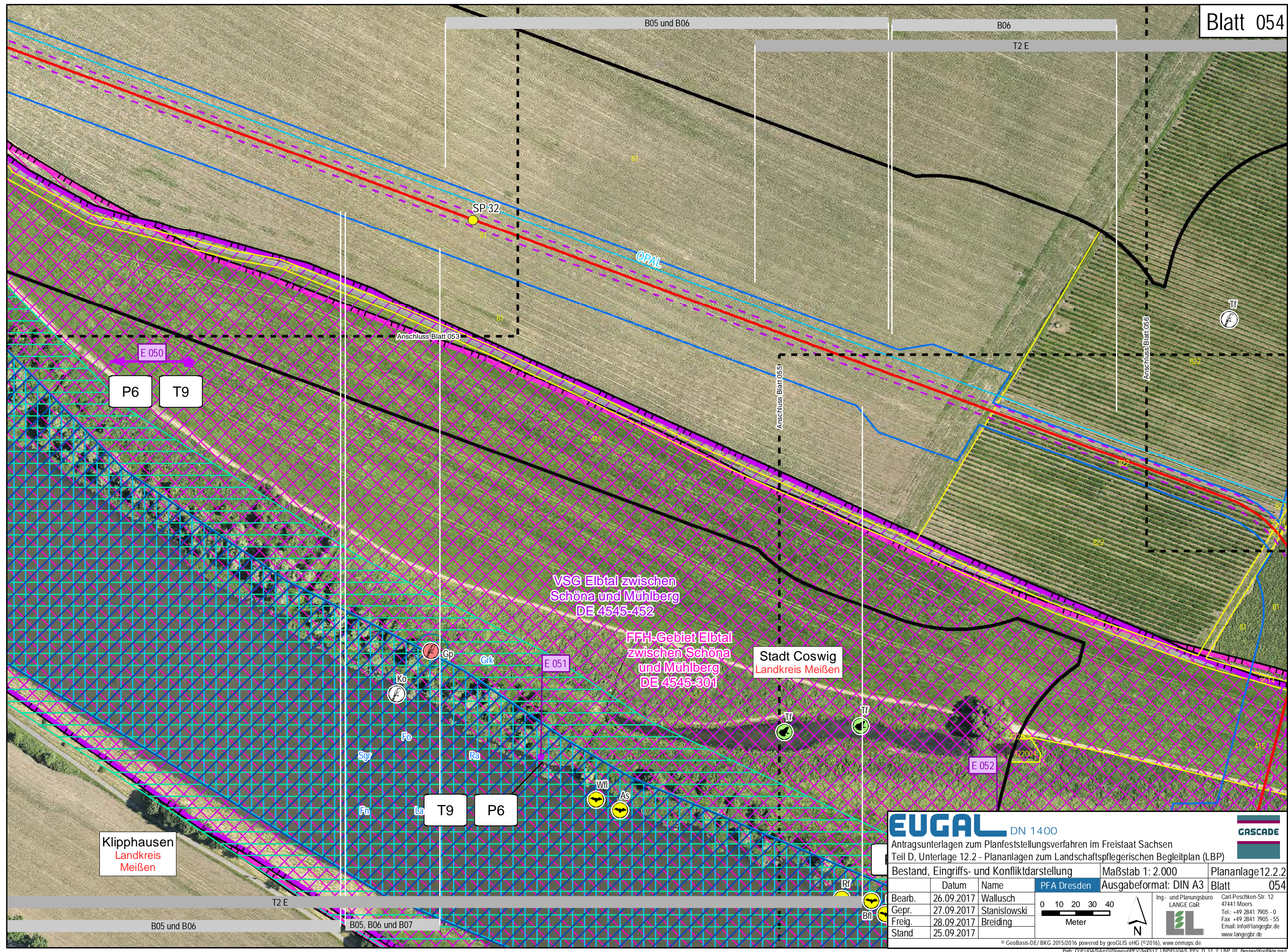

EUGAL DN 1400

ANTRAGSUNTERLAGEN ZUM PLANFESTSTELLUNGSVERFAHREN IM FREISTAAT SACHSEN
Teil D, Unterlage 12.2 - Plananlagen zum Landschaftspflegerischen Begleitplan (LBP)

Bestand, Eingriffs- und Konfliktdarstellung

Bearb.	26.09.2017	Wallusch
Gepr.	27.09.2017	Stanislawski
Freig.	28.09.2017	Breiding
Stand	25.09.2017	

Maßstab 1: 2.000

Ausgabeformat: DIN A3

Plananlage 12.2.2

Blatt 054

0	10	20	30	40
Meter				

Ing.- und Planungsbüro
LANGE GbR
Carl-Peschken-Str. 12
47441 Moers
Tel.: +49 2841 7905 - 0
Fax: +49 2841 7905 - 55
Email: info@langegbt.de
www.langegbt.de

© GeoBasis-DE/BKG 2015/2016 powered by geoGLIS oHG (©2016), www.onmaps.de
Path: O:\EUGAL\ArcGIS\Layout\FFV\12.2_LBP\EUGAL_PPV_D_12_2_LBP_02_BestandKonflikte.mxd

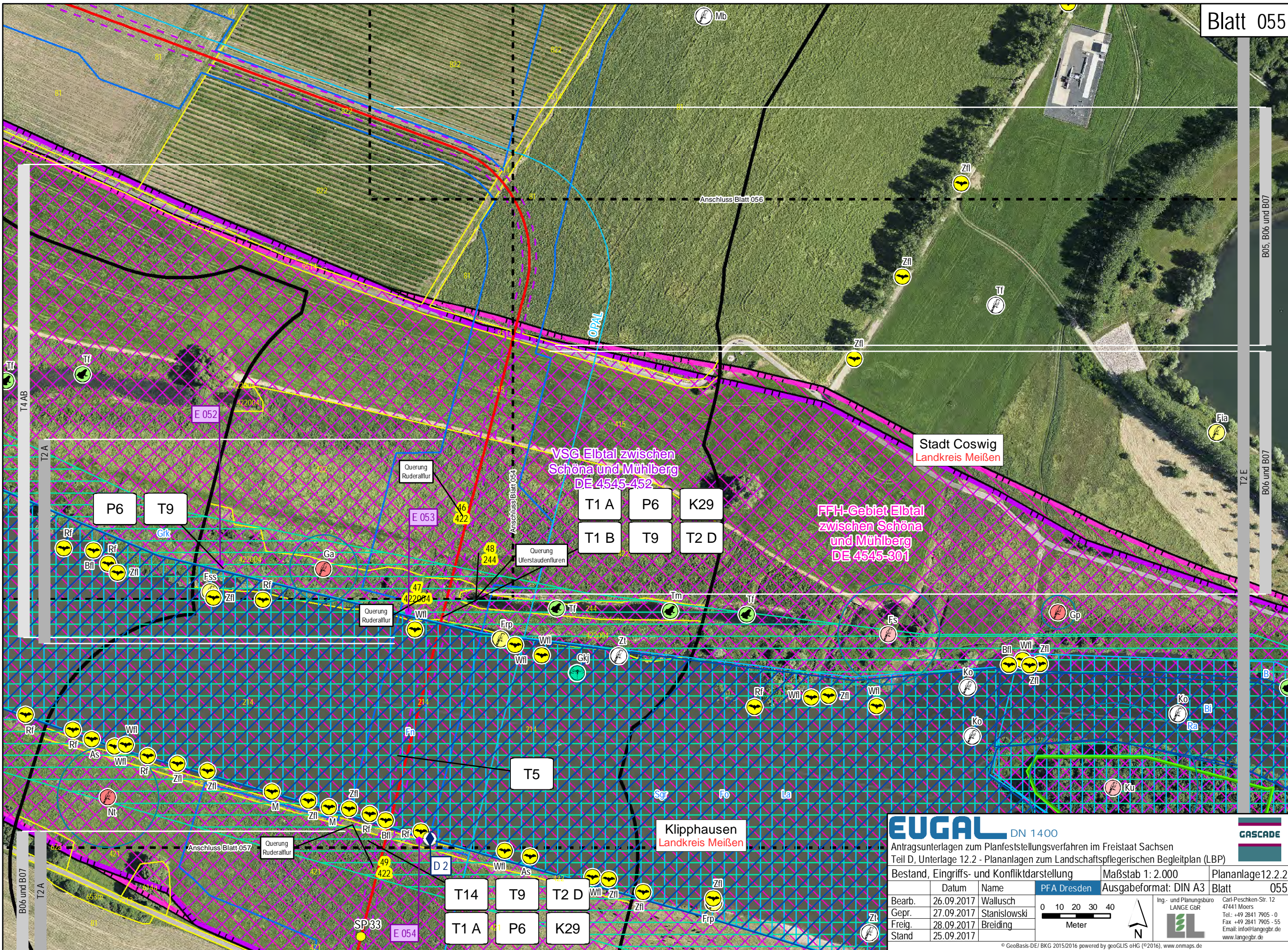

EUGAL DN 1400

GASCAD

Antragsunterlagen zum Planfeststellungsverfahren im Freistaat Sachsen

Teil D, Unterlage 12.2 - Plananlagen zum Landschaftspflegerischen Begleitplan (LBP)

Bestand, Eingriffs- und Konfliktarstellung

Maßstab 1: 2.000

Plananlage 12.2.2

Datum

Name

PFA Dresden

Ausgabeformat: DIN A3

Blatt

055

Bearb.

26.09.2017

Wallusch

Gepr.

27.09.2017

Stanislawski

Freig.

28.09.2017

Breiding

Stand

25.09.2017

0 10 20 30 40

Meter

N

Ing.- und Planungsbüro

LANGE GBR

Carl-Peschken-Str. 12

47441 Moers

Tel.: +49 2841 7905 - 0

Fax: +49 2841 7905 - 55

Email: info@langebr.de

www.langebr.de

© GeoBasis-DE/BKG 2015/2016 powered by geoGLIS oHG (©2016), www.onmaps.de

Path: O:\EUGAS\ArcGIS\Layout\FFV\12.2_LBP\EUGAS_PPV_D_12_2_LBP_02_BestandKonflikte.mxd

B05, B06 und B07

T2 E

B

T4 AB

T2 A

B06 und B07

T2 A

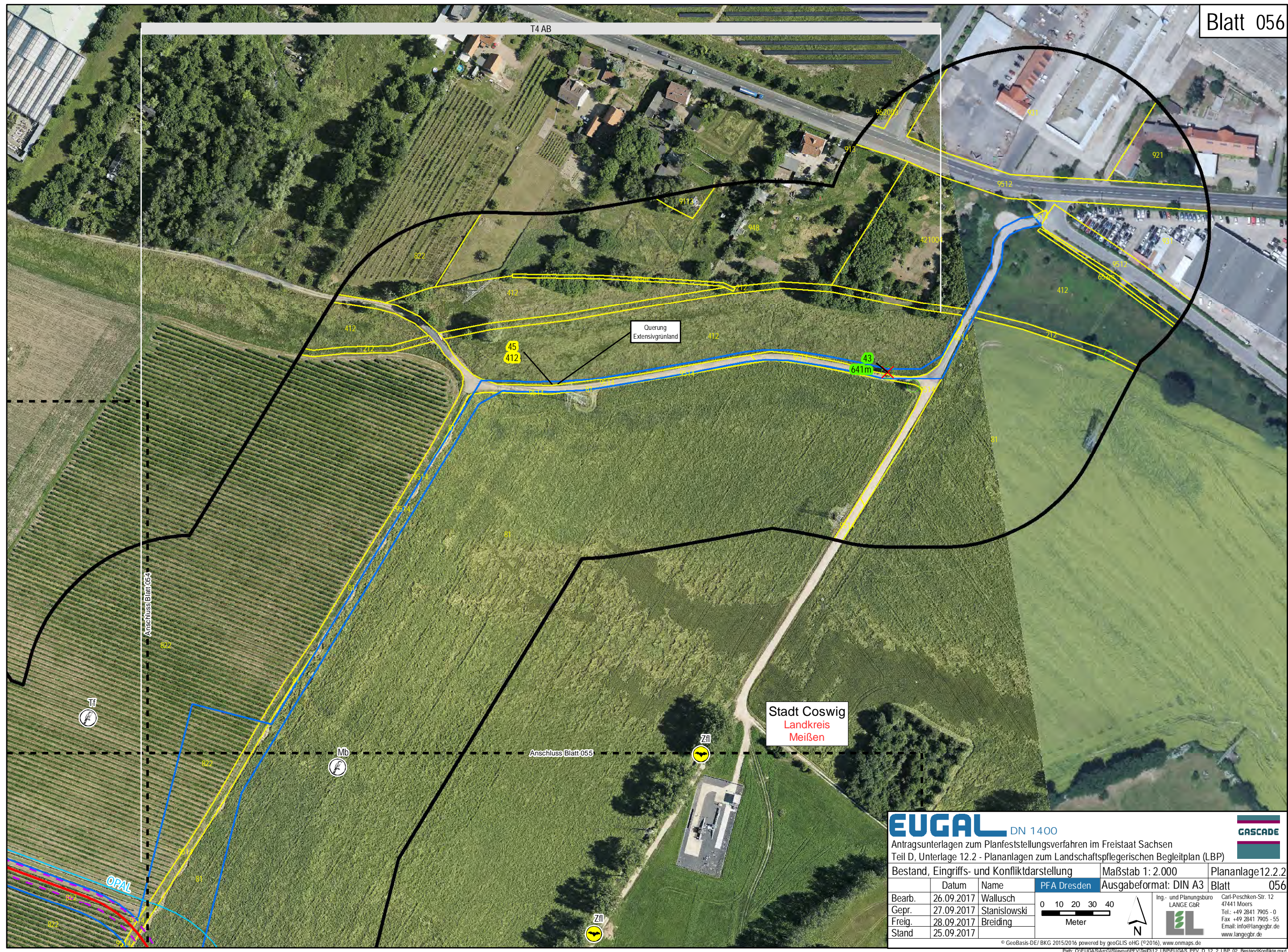

EUGAL DN 1400

Antragsunterlagen zum Planfeststellungsverfahren im Freistaat Sachsen
Teil D, Unterlage 12.2 - Plananlagen zum Landschaftspflegerischen Begleitplan (LBP)

Bestand, Eingriffs- und Konfliktarstellung

Datum	Name
26.09.2017	Wallusch
27.09.2017	Stanislawski
28.09.2017	Breiding
25.09.2017	

Maßstab 1: 2.000

Ausgabeformat: DIN A3

Blatt 056

0 10 20 30 40

Meter

N

Ing.- und Planungsbüro
LANGE GbR

Carl-Peschken-Str. 12
47441 Moers
Tel.: +49 2841 7905 - 0
Fax: +49 2841 7905 - 55
Email: info@langegbr.de
www.langegbr.de

© GeoBasis-DE/BKG 2015/2016 powered by geoGLIS oHG (©2016), www.onmaps.de

Path: O:\EUGAL\ArcGIS\Layout\FF-V\101012_LBP\EUGAL_PPV_D_12_2_LBP_02_BestandKonflikte.mxd



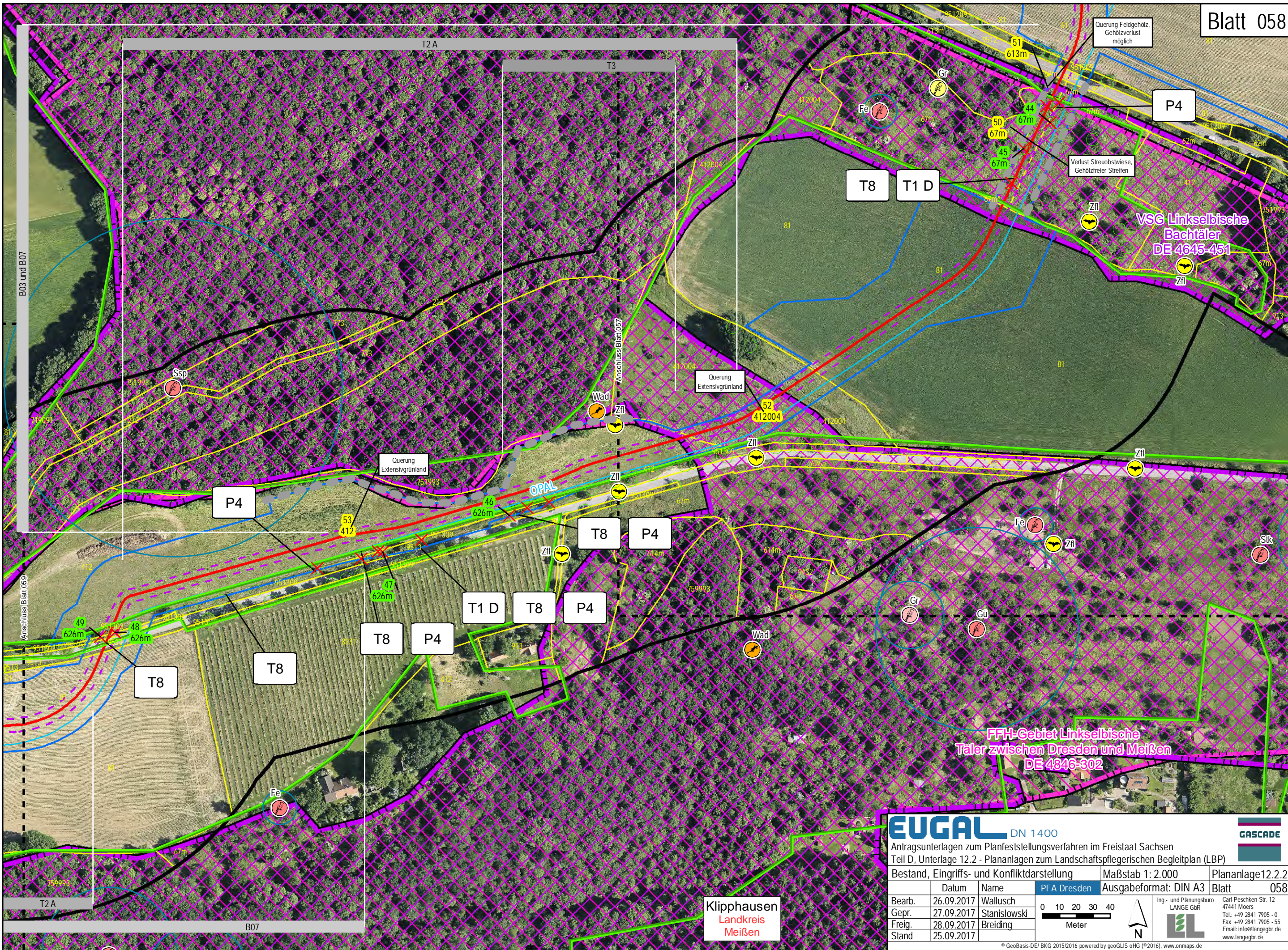

EUGAL DN 1400

Antragsunterlagen zum Planfeststellungsverfahren im Freistaat Sachsen
Teil D, Unterlage 12.2 - Plananlagen zum Landschaftspflegerischen Begleitplan (LBP)

Bestand, Eingriffs- und Konfliktdarstellung	Maßstab 1: 2.000	Plananlage 12.2.2
Datum	Name	PFA Dresden
Bearb.	26.09.2017	Wallusch
Gepr.	27.09.2017	Stanislawski
Freig.	28.09.2017	Breiding
Stand	25.09.2017	

0 10 20 30 40
Meter

N

Ing.- und Planungsbüro
LANGE GbR
Carl-Peschken-Str. 12
47441 Moers
Tel.: +49 2841 7905 - 0
Fax: +49 2841 7905 - 55
Email: info@langebgr.de
www.langebgr.de

© GeoBasis-DE/BKG 2015/2016 powered by geoGLIS oHG (©2016), www.onmaps.de
Path: O:\EUGAL\ArcGIS\Layout\FFV\101012_LBP\EUGAL_PFAV_D_12_2_LBP_02_BestandKonflikte.mxd

Klipphausen
Landkreis
Meißen

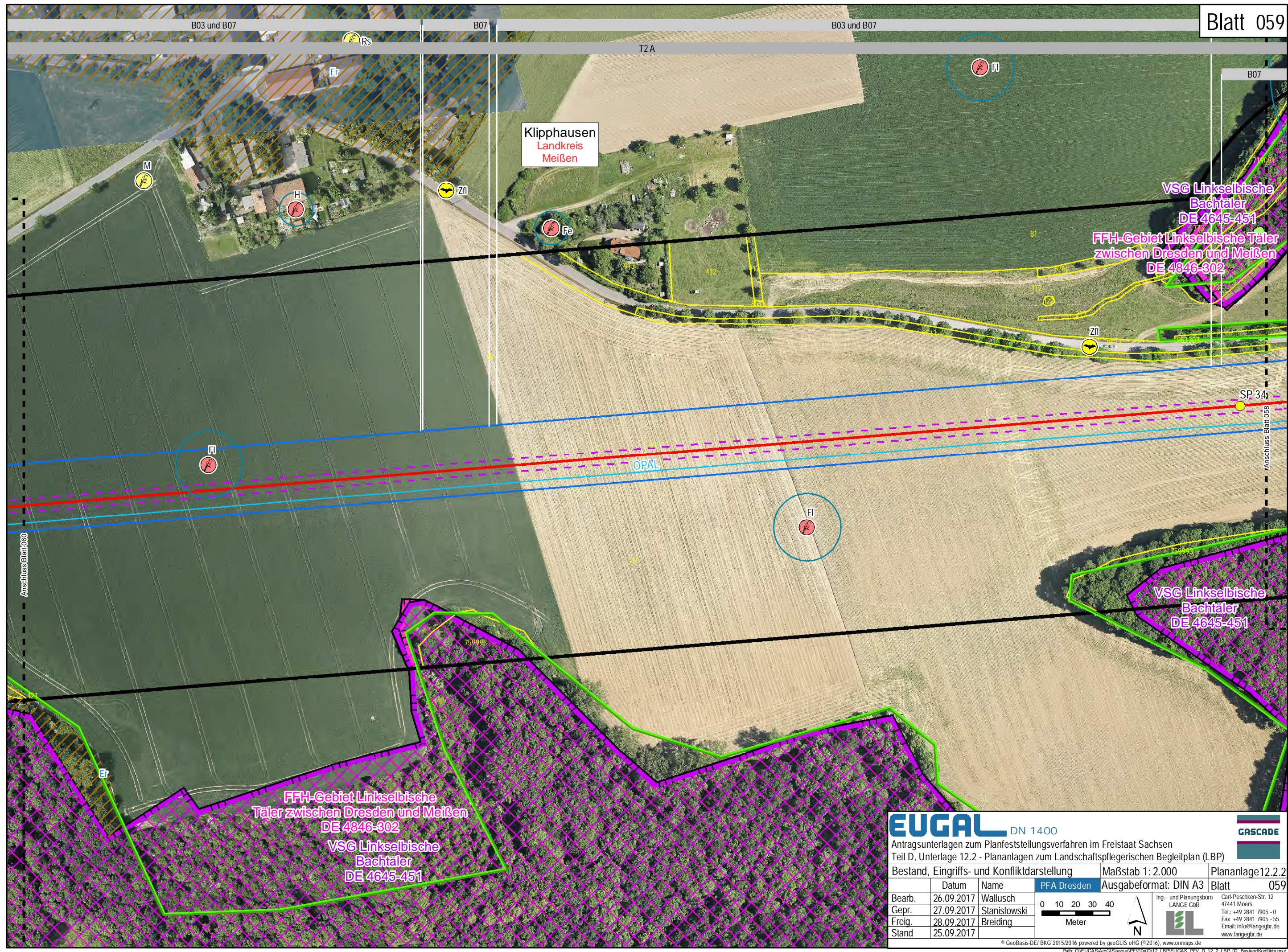

EUGAL DN 1400

ANTRAGSUNTERLAGEN ZUM PLANFESTSTELLUNGSVERFAHREN IM FREISTAAT SACHSEN
Teil D, Unterlage 12.2 - Plananlagen zum Landschaftspflegerischen Begleitplan (LBP)

Bestand, Eingriffs- und Konfliktarstellung		Maßstab 1: 2.000	Plananlage 12.2.2
		Ausgabeformat: DIN A3	Blatt 059
Bearb.	26.09.2017	Wallusch	
Gepr.	27.09.2017	Stanislawski	
Freig.	28.09.2017	Breiding	
Stand	25.09.2017		

0	10	20	30	40
Meter				

Ing.- und Planungsbüro
LANGE GbR
Carl-Peschken-Str. 12
47441 Moers
Tel.: +49 2841 7905 - 0
Fax: +49 2841 7905 - 55
Email: info@langegb.de
www.langegb.de

© GeoBasis-DE / BKG 2015/2016 powered by geoGLIS oHG (©2016), www.onmaps.de
Path: O:\EUGAL\ArcGIS\Layout\FFV\101\12_LBP\EUGAL_PPV_D_12_2_LBP_02_BestandKonflikte.mxd

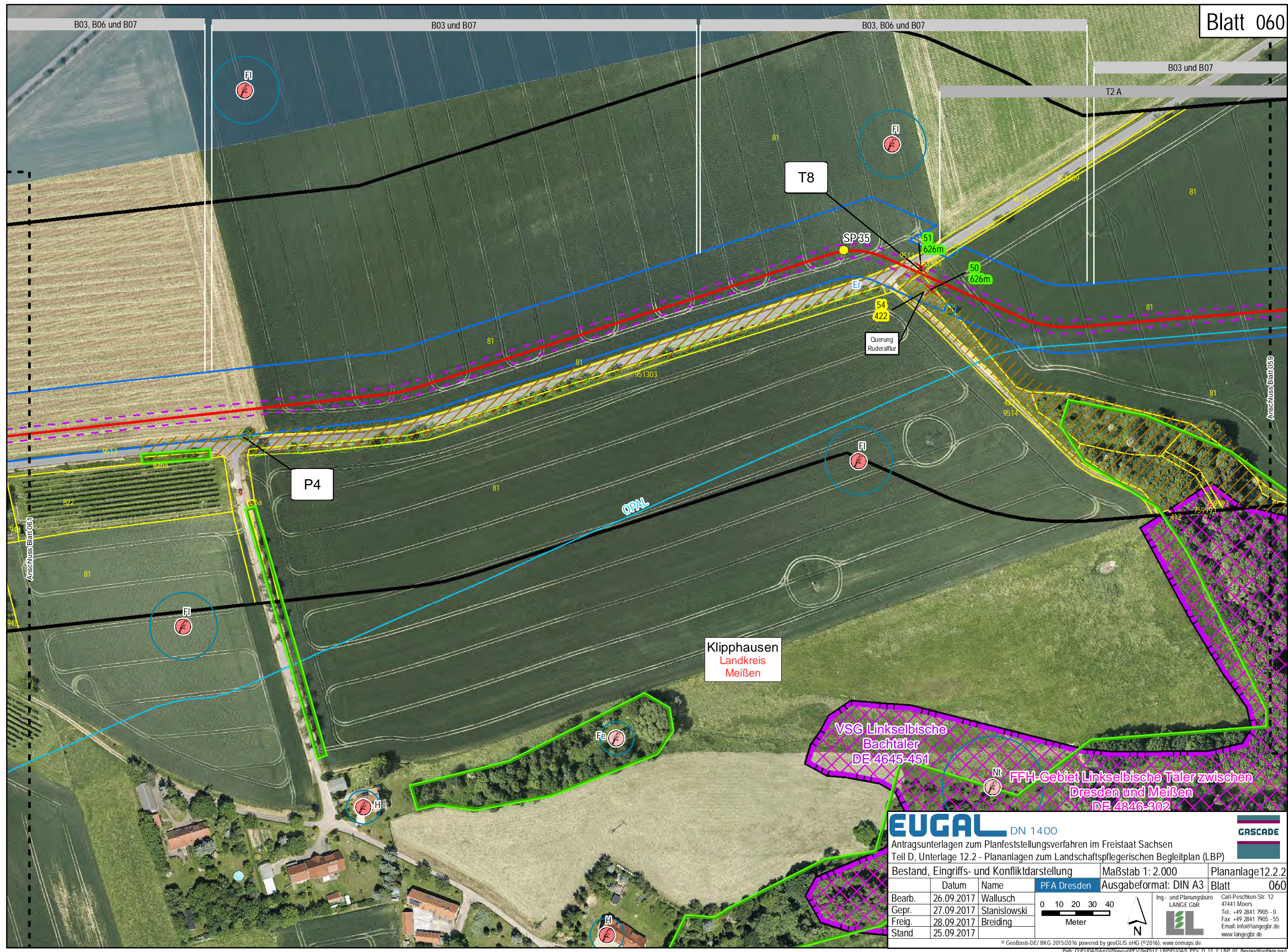

EUGAL DN 1400

GASCADE

Antragsunterlagen zum Planfeststellungsverfahren im Freistaat Sachsen
Teil D, Unterlage 12.2 - Plananlagen zum Landschaftspflegerischen Begleitplan (LBP)

Bestand, Eingriffs- und Konfliktarstellung			Maßstab 1: 2.000	Plananlage 12.2.2
Datum	Name	PFA Dresden	Ausgabeformat: DIN A3	Blatt 060
Bearb.	26.09.2017	Wallusch		
Gepr.	27.09.2017	Stanislawski		
Freig.	28.09.2017	Breiding		
Stand	25.09.2017			

0 10 20 30 40
Meter

Ing.- und Planungsbüro
LANGE GbR
Carl-Peschken-Str. 12
47441 Moers
Tel.: +49 2841 7905 - 0
Fax: +49 2841 7905 - 55
Email: info@langegbg.de
www.langegbg.de

© GeoBasis-DE / BKG 2015/2016 powered by geoGLIS oHG (©2016), www.onmaps.de
Pfad: O:\EUGAS\ArcGIS\Layout\FFV\12_LBP\EUGAS_PFAV_D_12_2_LBP_02_BestandKonflikte.mxd

