



**Legende**



**Projektinformationen  
Planung EUGAL**

-  Antragstrasse
-  Stationierung
-  Absperrstation

**Leitungsnetz OGT**

-  OPAL (Bestand)
-  OPAL-Stationen (Bestand)

**Administrative Grenzen**

-  Grenze Bundesland
-  Grenze Planungsregion
-  Kreisgrenze

**Blattschnitte PFV-Sachsen  
Abschnitt Dresden**

-  Blattschnitt M 1: 2.000



**EUGAL** DN 1400

Antragsunterlagen zum Planfeststellungsverfahren im Freistaat Sachsen  
Teil D, Unterlage 12.2 - Plananlagen zum Landschaftspflegerischen Begleitplan (LBP)

Übersichtskarte und Blattschnitte

	Datum	Name	PFA Dresden	Maßstab 1: 50.000	Plananlage 12.2.1
Bearb.	26.09.2017	Ernst		Ausgabeformat: DIN A3	Blatt 01
Gepr.	27.09.2017	Stanislawski			
Freig.	28.09.2017	Breiding			
Stand	25.09.2017				

0 0,5 1 1,5 km

Ing.- und Planungsbüro  
**LANGE GbR**  
Carl-Peschken-Str. 12  
47441 Moers  
Tel.: +49 2841 7905 - 0  
Fax: +49 2841 7905 - 55  
Email: info@langegbr.de  
www.langegbr.de

© GeoBasis-DE/ BKG 2015/2016 powered by geoGLIS oHG (©2016), www.onmaps.de  
Plan: O:\EUGAL\GIS\layou\PFV\12012\_LBP\EUGAL\_PPV\_D\_12\_2\_LBP\_01\_GAS.mxd



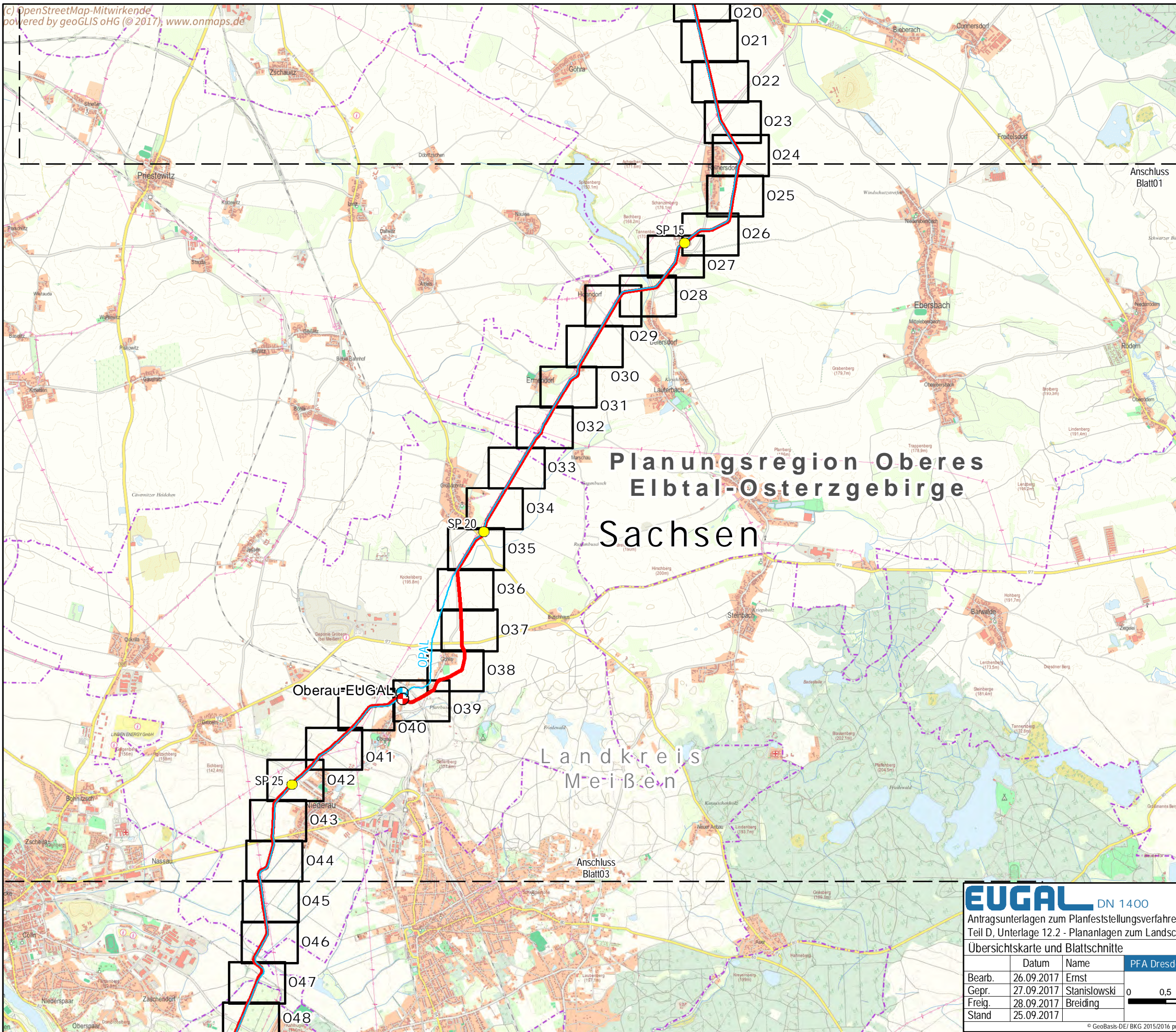

**Legende**

**Projektinformationen  
Planung EUGAL**

- Antragstrasse
- Stationierung
- ⊕ Absperrstation

**Leitungsnetz OGT**

- OPAL (Bestand)
- ⊕ OPAL-Stationen (Bestand)

**Administrative Grenzen**

- Grenze Bundesland
- Grenze Planungsregion
- Kreisgrenze

**Blattschnitte PFV-Sachsen  
Abschnitt Dresden**

- Blattschnitt M 1: 2.000



EUGAL

DN 1400

GASCADE

Antragsunterlagen zum Planfeststellungsverfahren im Freistaat Sachsen  
Teil D, Unterlage 12.2 - Plananlagen zum Landschaftspflegerischen Begleitplan (LBP)

Übersichtskarte und Blattschnitte

	Datum	Name	PFA Dresden	Maßstab 1: 50.000	Plananlage 12.2.1
Bearb.	26.09.2017	Ernst	0	Ausgabeformat: DIN A3	Blatt 02
Gepr.	27.09.2017	Stanislawski	0		
Freig.	28.09.2017	Breiding	0		
Stand	25.09.2017		0		

Ing.- und Planungsbüro  
**LANGE GbR**

Carl-Peschken-Str. 12  
47441 Moers  
Tel.: +49 2841 7905 - 0  
Fax: +49 2841 7905 - 55  
Email: info@langegbr.de  
www.langegbr.de

© GeoBasis-DE/ BKG 2015/2016 powered by geoGLIS oHG (©2016), www.onmaps.de  
Plan: O:\EUGAL\GIS\Layout\PFV\12.2\_LBP\EUGAL\_PPV\_D\_12\_2\_LBP\_01\_GASU.mxd



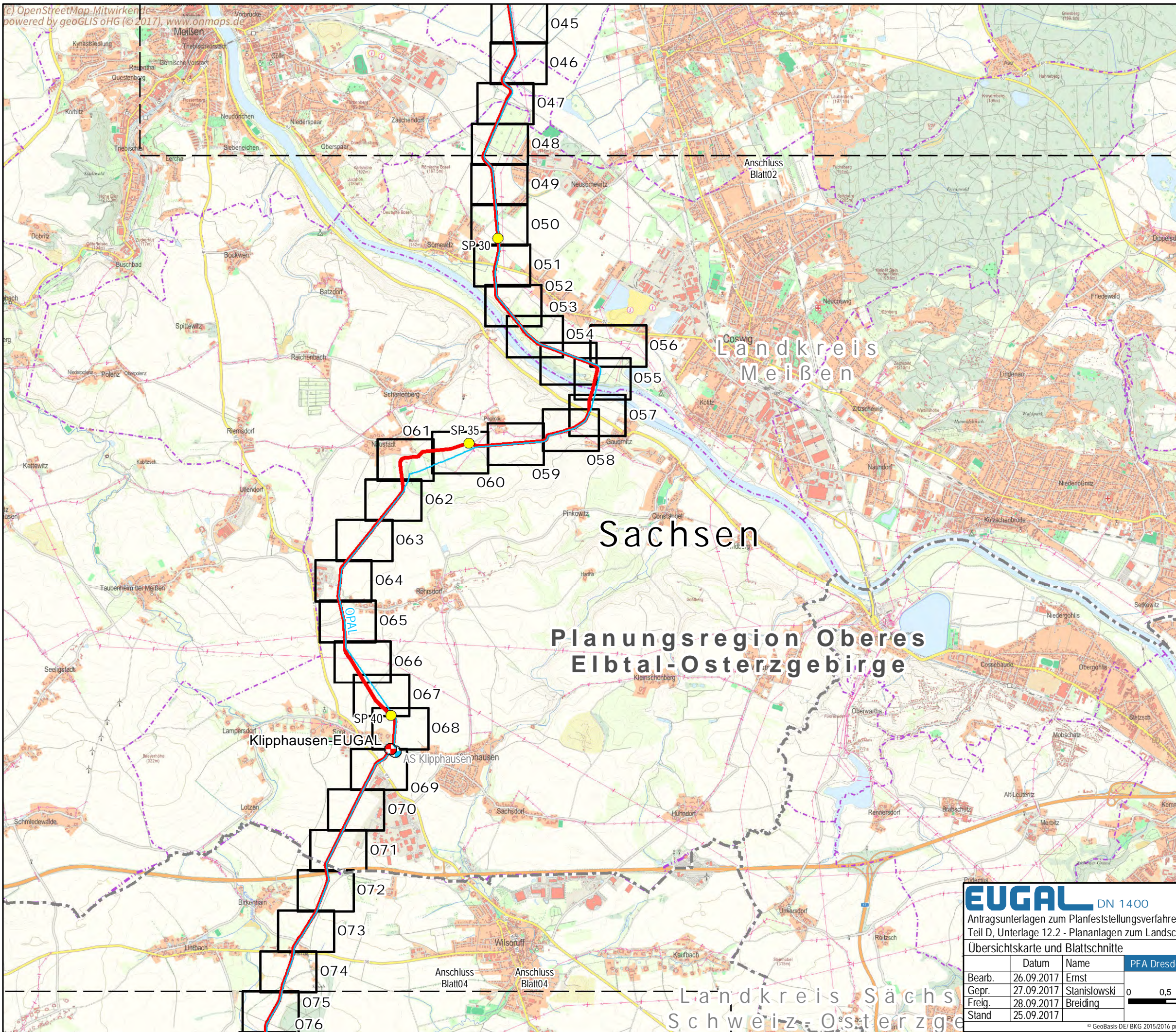

**Legende**

**Projektinformationen  
Planung EUGAL**

- Antragstrasse
- Stationierung
- ⊕ Absperrstation

**Leitungsnetz OGT**

- OPAL (Bestand)
- ⊕ OPAL-Stationen (Bestand)

**Administrative Grenzen**

- Grenze Bundesland
- Grenze Planungsregion
- Kreisgrenze

**Blattschnitte PFV-Sachsen  
Abschnitt Dresden**

- Blattschnitt M 1: 2.000



EUGAL

DN 1400

GASCADE

Antragsunterlagen zum Planfeststellungsverfahren im Freistaat Sachsen  
Teil D, Unterlage 12.2 - Plananlagen zum Landschaftspflegerischen Begleitplan (LBP)

Übersichtskarte und Blattschnitte		Maßstab 1: 50.000	Plananlage 12.2.1
	Datum	Name	Blatt 03
Bearb.	26.09.2017	Ernst	
Gepr.	27.09.2017	Stanislawski	
Freig.	28.09.2017	Breiding	
Stand	25.09.2017		

0	0,5	1	1,5	km
---	-----	---	-----	----

Ing- und Planungsbüro LANGE GbR	Carl-Peschken-Str. 12 47441 Moers Tel.: +49 2841 7905 - 0 Fax: +49 2841 7905 - 55 Email: info@langebr.de www.langebr.de
------------------------------------	--

© GeoBasis-DE/BKG 2015/2016 powered by geoGLIS oHG (©2016), www.onmaps.de  
Plan: O:\EUGAL\GIS\layou\PFV\Blatt12\_2\_LBP\EUGAL\_PPV\_D\_12\_2\_LBP\_03\_GASU.mxd



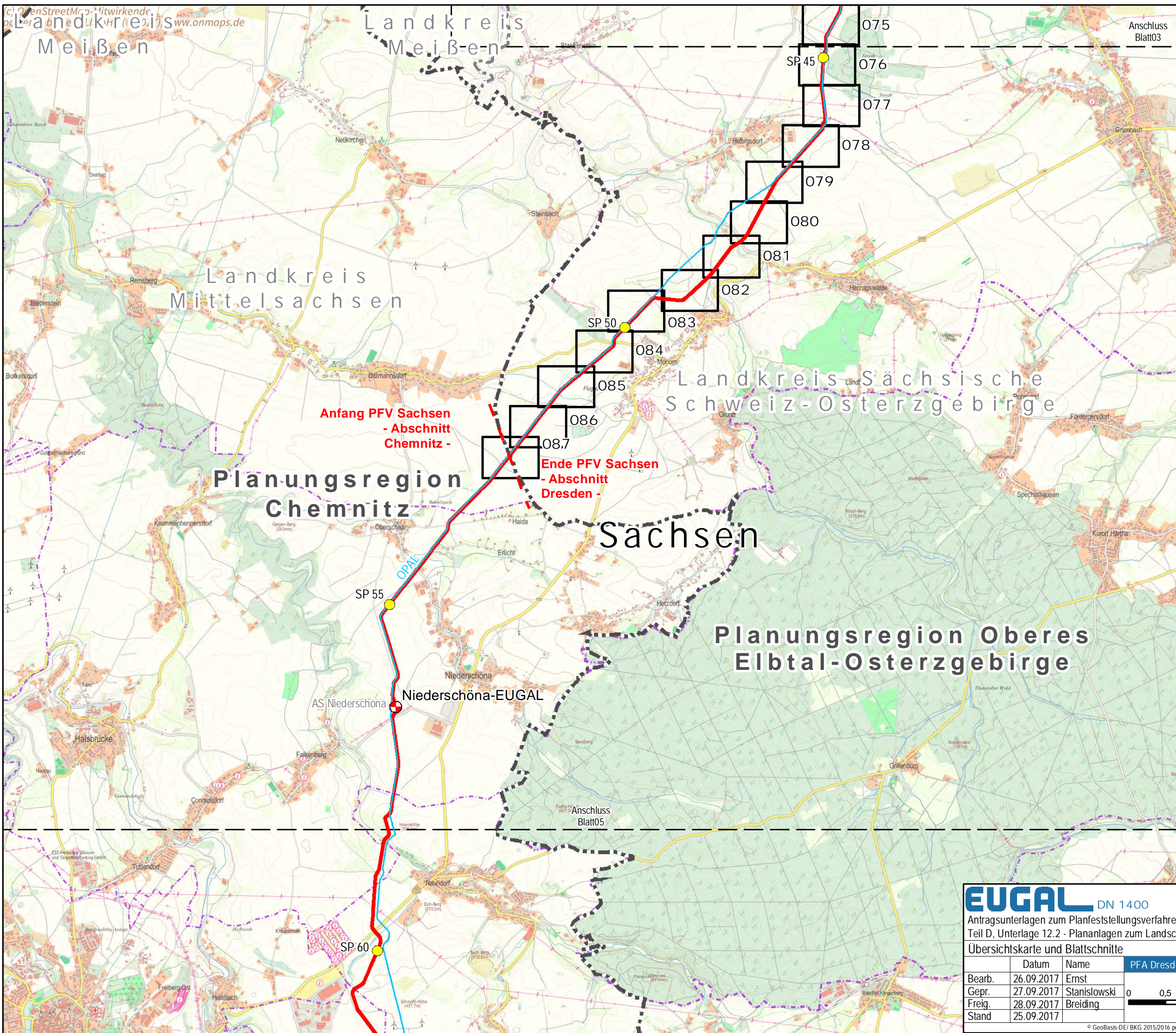

**Legende**

**Projektinformationen  
Planung EUGAL**

- Antragstrasse
- Stationierung
- ⊕ Absperrstation

**Leitungsnetz OGT**

- OPAL (Bestand)
- ⊕ OPAL-Stationen (Bestand)

**Administrative Grenzen**

- Grenze Bundesland
- Grenze Planungsregion
- Kreisgrenze

**Blattschnitte PFV-Sachsen  
Abschnitt Dresden**

- Blattschnitt M 1: 2.000



EUGAL

DN 1400

GASCADE

Antragsunterlagen zum Planfeststellungsverfahren im Freistaat Sachsen  
Teil D, Unterlage 12.2 - Plananlagen zum Landschaftspflegerischen Begleitplan (LBP)

Übersichtskarte und Blattschnitte			Maßstab 1: 50.000	Plananlage 12.2.1
	Datum	Name	PFA Dresden	Ausgabeformat: DIN A3 Blatt 04
Bearb.	26.09.2017	Ernst		
Gepr.	27.09.2017	Stanislawski		
Freig.	28.09.2017	Breiding		
Stand	25.09.2017			

Ing.- und Planungsbüro  
**LANGE GbR**  
 Carl-Peschken-Str. 12  
 47441 Moers  
 Tel.: +49 2841 7905 - 0  
 Fax: +49 2841 7905 - 55  
 Email: info@langebr.de  
 www.langebr.de

© GeoBasis-DE/ BKG 2015/2016 powered by geoGLIS oHG (©2016), www.onmaps.de  
 Pfan: O:\EUGAL\GIS\Layout\PFV\Blatt12\_2\_LBP\EUGAS\_PPV\_D\_12\_2\_LBP\_01\_GASU.mxd