Auszug aus dem Flächennutzungsplan der Kreisstadt St. Wendel, Neubekanntmachung 2010

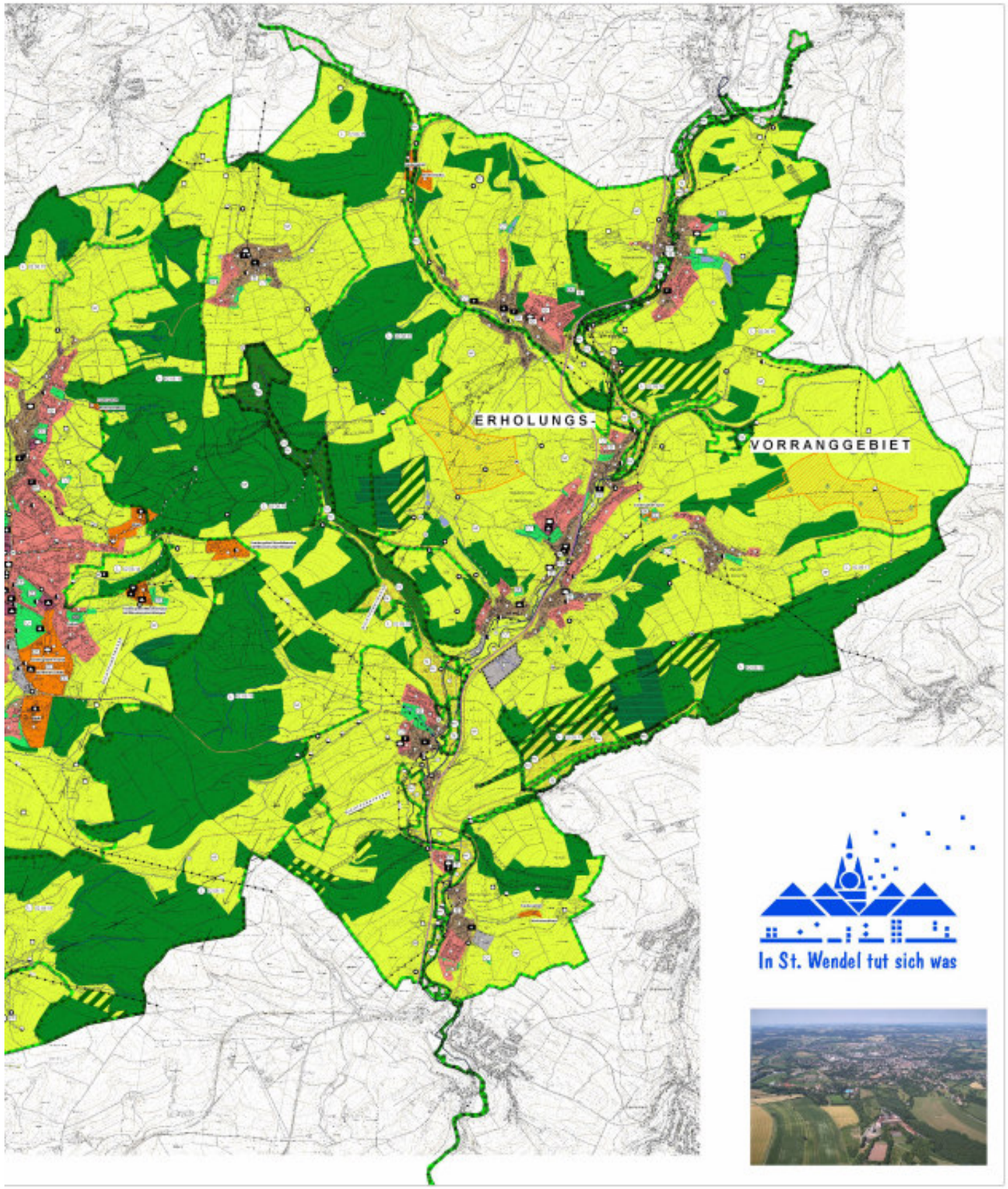

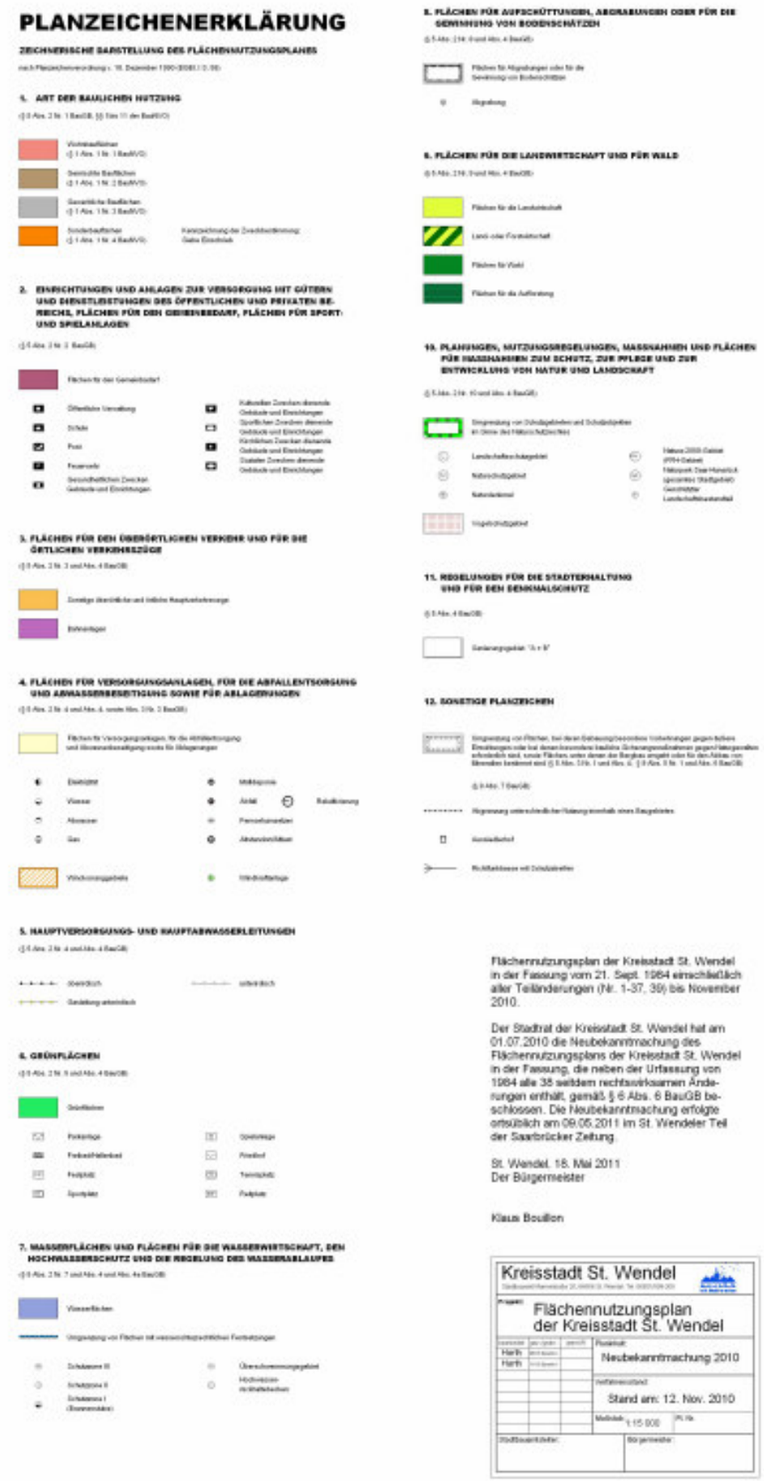

PLANZEICHENERKLÄRUNG

ZEICHNERISCHE DARSTELLUNG DES FLÄCHENNUTZUNGSPLANES

1. ART DER BAULICHEN NUTZUNG

2. EINRICHTUNGEN UND ANLAGEN ZUR VERSORGUNG MIT GÜTERN UND DIENSTLEISTUNGEN DES ÖFFENTLICHEN UND PRIVATEN BEREICHS, FLÄCHEN FÜR DEN GEMEINBEDARF, FLÄCHEN FÜR SPORT- UND SPIELANLAGEN

3. FLÄCHEN FÜR DEN ÜBERÖRTLICHEN VERKEHR UND FÜR DIE ÖRTLICHEN VERKEHRSZÜGE

4. FLÄCHEN FÜR VERSORGUNGSANLAGEN, FÜR DIE ABFALLENTSORGUNG UND ABWASSERBESEITIGUNG SOWIE FÜR ABLAGERUNGEN

5. HAUPTVERSORGUNGS- UND HAUPTABWASSERLEITUNGEN

6. GRÜNFLÄCHEN

7. WASSERFLÄCHEN UND FLÄCHEN FÜR DIE WASSERWIRTSCHAFT, DEN HOCHWASSERSCHUTZ UND DIE REGELUNG DES WASSERABLAUFES

8. FLÄCHEN FÜR AUFSCHÜTTUNGEN, ABGRABUNGEN ODER FÜR DIE GEWINNUNG VON BODENSCHÄTZEN

9. FLÄCHEN FÜR DIE LANDWIRTSCHAFT UND FÜR WALD

10. PLANUNGEN, NUTZUNGSREGELUNGEN, MASSNAHMEN UND FLÄCHEN FÜR MASSNAHMEN ZUM SCHUTZ, ZUR PFLEGE UND ZUR ENTWICKLUNG VON NATUR UND LANDSCHAFT

11. REGELUNGEN FÜR DIE STADTERHALTUNG UND FÜR DEN DENKMALSCHUTZ

12. SONSTIGE PLANZEICHEN

Flächennutzungsplan der Kreisstadt St. Wendel in der Fassung vom 21. Sept. 1984 einschließlich aller Teiländerungen (Nr. 1-37, 39) bis November 2010.

Der Stadtrat der Kreisstadt St. Wendel hat am 01.07.2010 die Neubekanntmachung des Flächennutzungsplans der Kreisstadt St. Wendel in der Fassung, die neben der Urfassung von 1984 alle 38 seitdem rechtswirksamen Änderungen enthält, gemäß § 6 Abs. 6 BauGB beschlossen. Die Neubekanntmachung erfolgte ortsüblich am 09.05.2011 im St. Wendeler Teil der Saarbrücker Zeitung.

St. Wendel, 18. Mai 2011
Der Bürgermeister

Klaus Bouillon

Kreisstadt St. Wendel

Flächennutzungsplan der Kreisstadt St. Wendel

Neubekanntmachung 2010

Stand am: 12. Nov. 2010