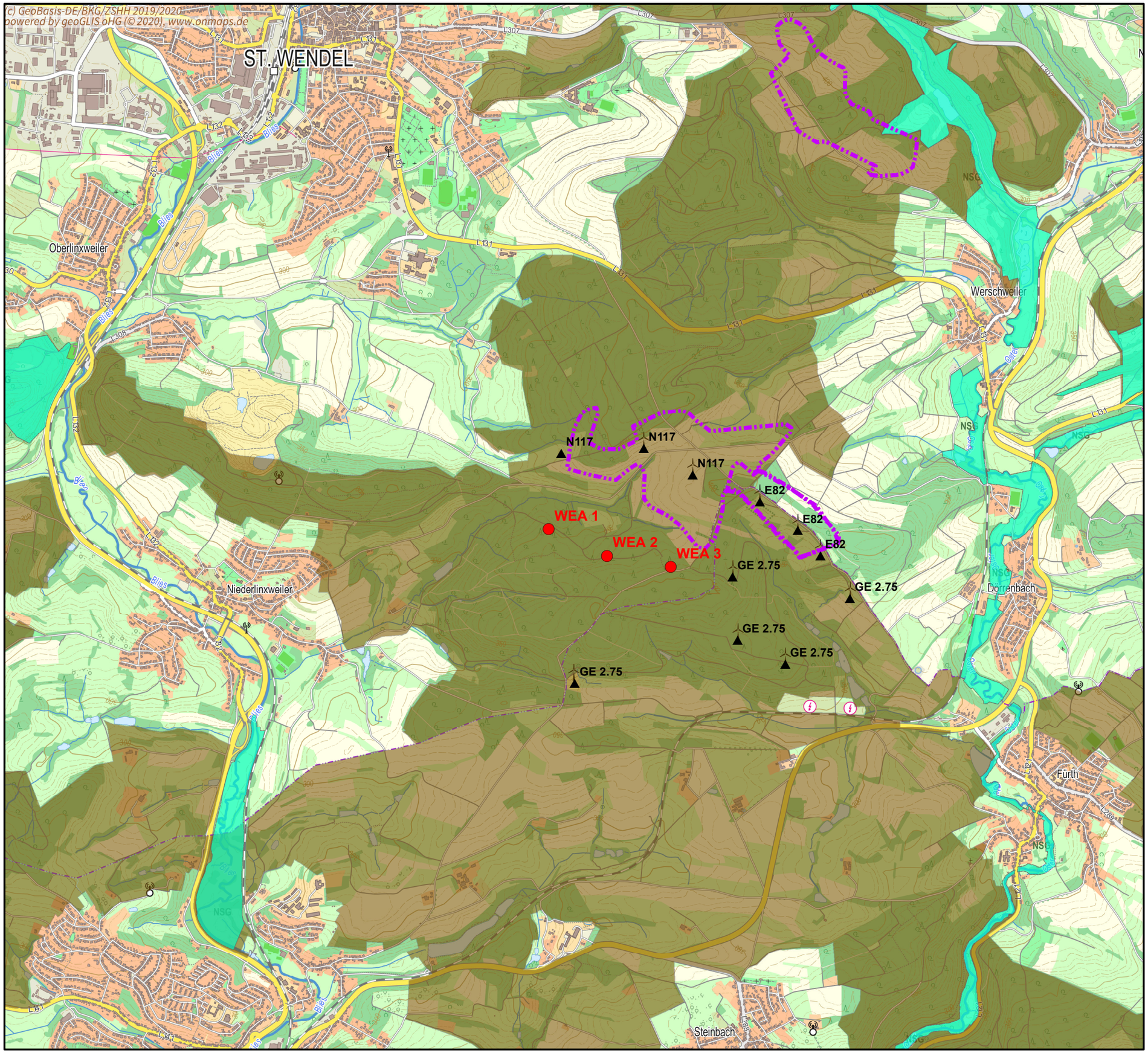

Legende

- WEA Standorte OSTWIND
- Bestandsanlagen
- VRG Windenergie
- Naturschutzgebiete
- Landschaftsschutzgebiete

WP St. Wendel

Lageplan 1:25.000

Datum: 21.02.2020
Bearbeitung: gschwendner
Kartengrundlage: GeoBasis-DE

N

0 500 1.000 Meter

OSTWIND Erneuerbare Energien GmbH
Gesandtenstraße 3, 93047 Regensburg
Tel.: 0941/59589-0 Fax: 0941/59589-90
www.ostwind.de info@ostwind.de

OSTWIND