

Teilbereich 2 - Wiegehaus/Büro

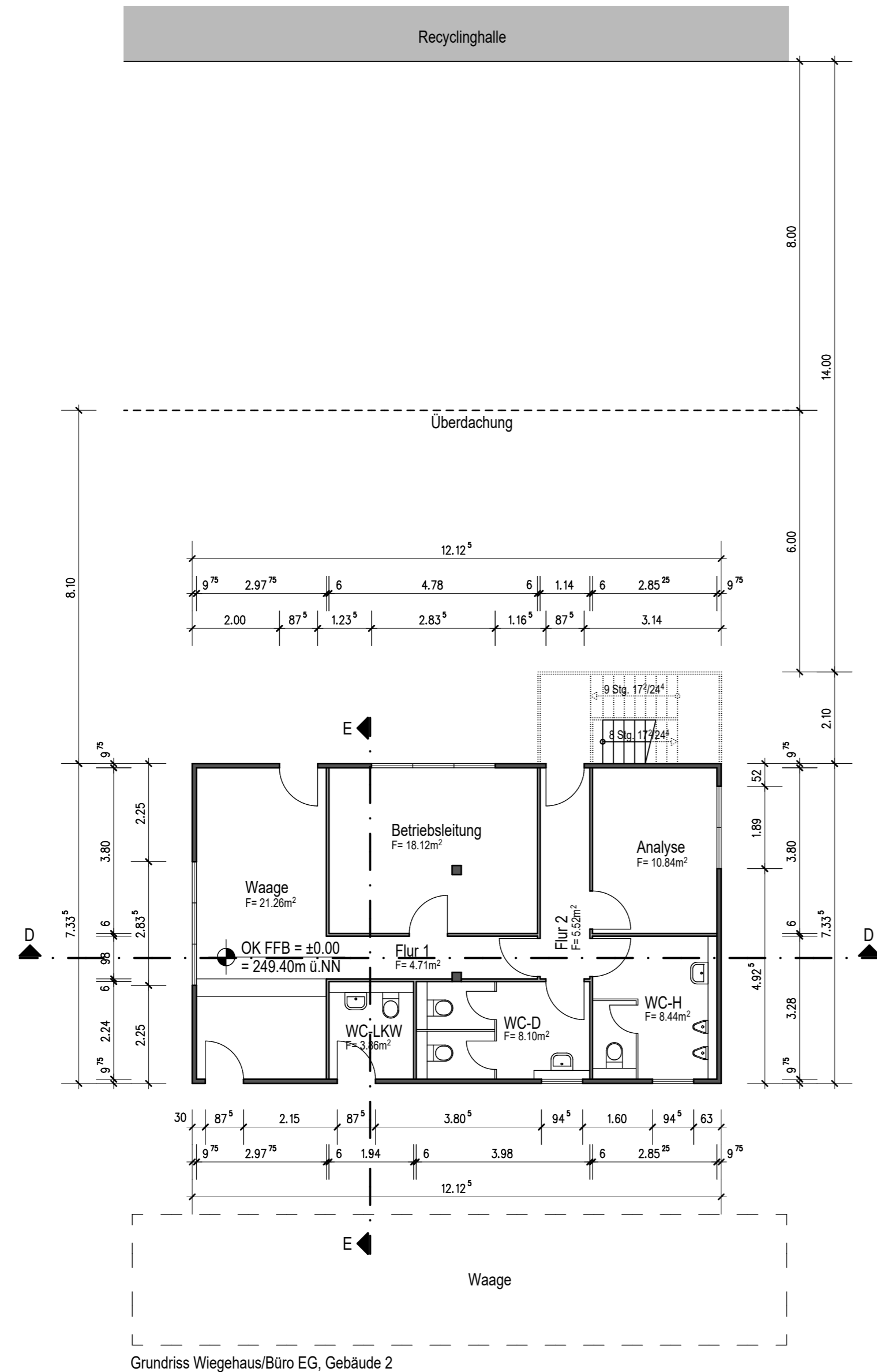

Grundriss Wiegehaus/Büro EG, Gebäude 2

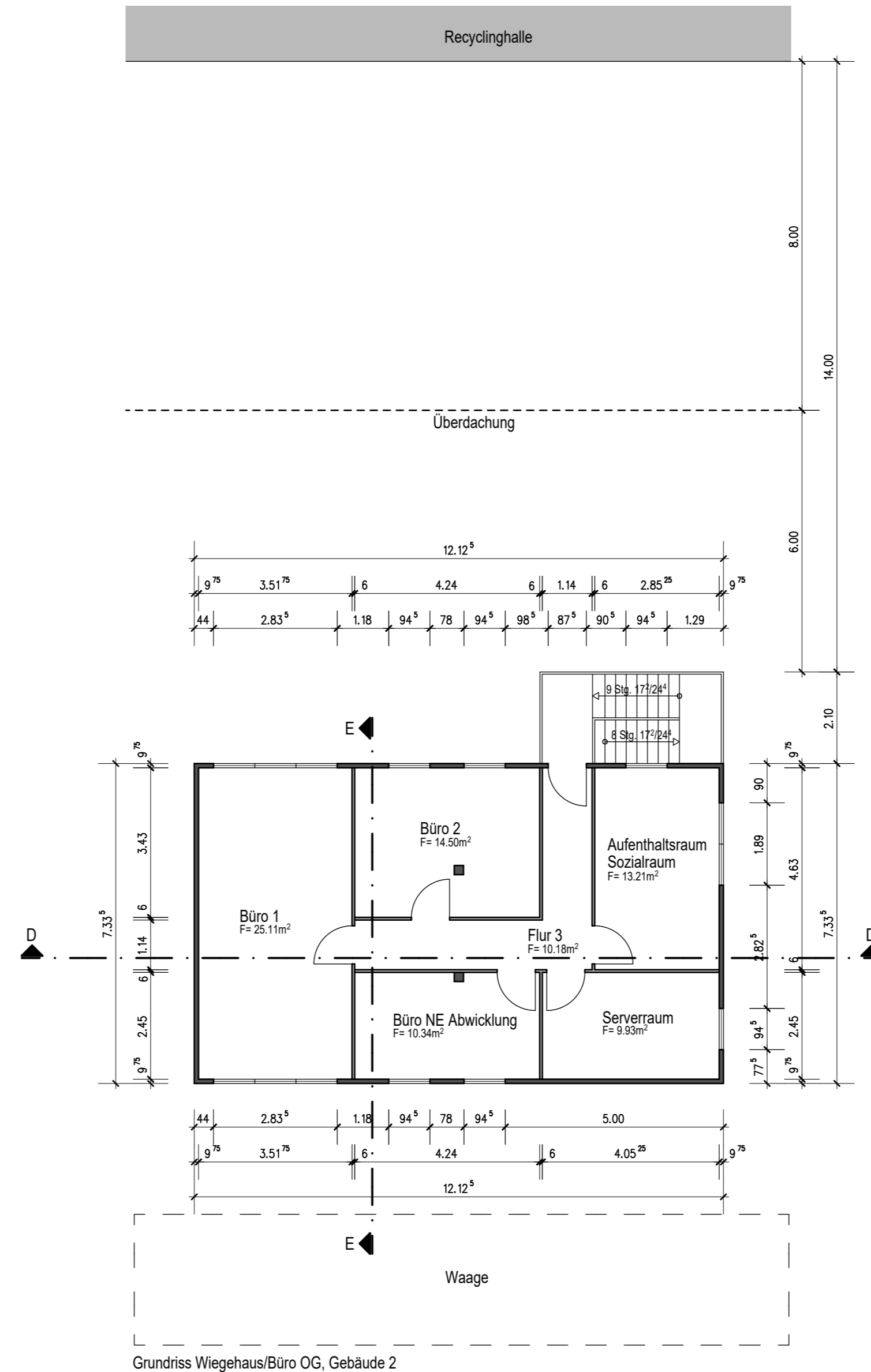

Grundriss Wiegehaus/Büro OG, Gebäude 2

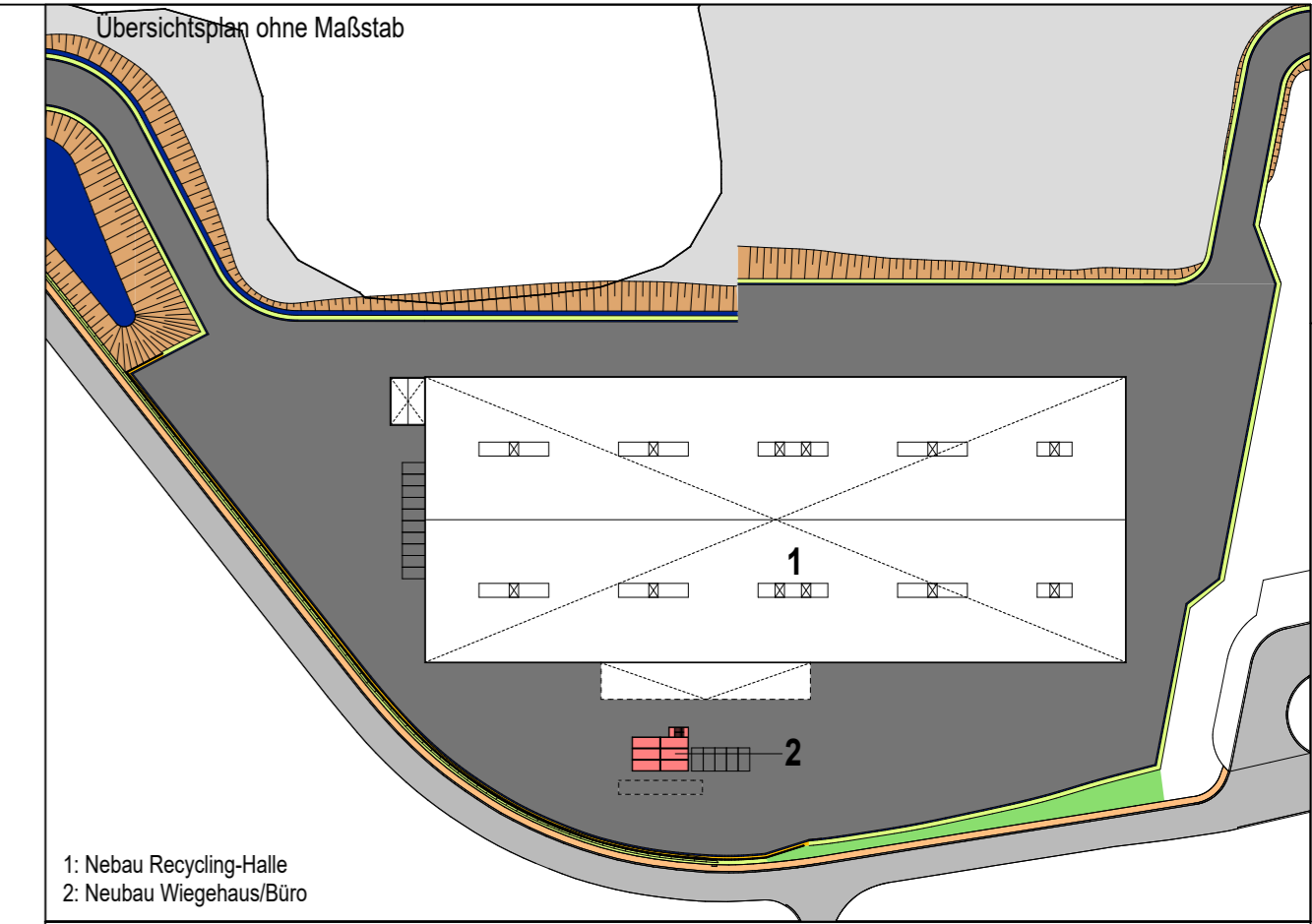
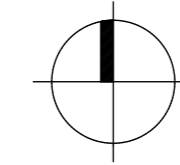

1: Neubau Recycling-Halle  
2: Neubau Wiegehaus/Büro

Alle Maße sind am Bau zu prüfen. Unstimmigkeiten sind unverzüglich mit dem Planverfasser und dem zuständigen Statiker abzustimmen. Bei Nichtbeachtung haftet der Ausführende. Dieser Plan ist nur in Verbindung mit der geprüften Statik gültig. Alle tragenden Bauteile gemäß geprüfter Statik!

| Datum    | Index | Änderung  | gez. |
|----------|-------|---|------|
| 22.02.21 | A     | Anpassung Höhenlage, Ergänzungen Verkehrsfläche | ss   |

# Bauantrag

Diese Planung dient ausschließlich zum Einholen einer Baugenehmigung. Sie ersetzt keine detaillierte Ausführungsplanung.

|  |  |   |  |
|--|--|---|--|
| Projekt<br><b>LOACKER - Remise II</b>  |  | Projekt-Nr.<br><b>1920.1</b>  |  |
| Bauherr<br>Loacker Saar Recycling GmbH<br>vertr. d. Herrn Simon Härtung<br>An der Remise 20<br>66424 Homburg |  | Bauzeit<br>Teilbereich 2 - Wiegehaus/Büro   |  |
| Bauort<br>An der Remise<br>66424 Homburg   |  | Inhalt<br>Grundrisse  |  |
| Datum<br>07.08.2020  |  | Maßstab<br>1:100  |  |
| Plan-Nr.<br>1920.1-B-001.2   |  | Index<br>A  |  |
|  |  | Gez.<br>ss  |  |
| Bauherr  |  | Planverfasser   Architekt<br><b>arnold + partner   architekten</b><br>mbB<br>Architekt VIA Hans-Peter Arnold<br>Architekt Dipl.-Ing. (FH) Christoph Arnold<br>Architekt Dipl.-Ing. (FH) Daniel Arnold<br>Mitglieder der Architektenkammer Rheinland-Pfalz |  |
| Homburg, den 23.02.2021<br>Ort, Datum, Unterschrift  |  | volkgartenstrasse 2<br>66953 pirmasens<br>tel. +49 (0)6331 - 76045<br>fax +49 (0)6331 - 31403<br>www.arnold-architekten.de<br>mail@arnold-architekten.de<br>www.facebook.com/arnoldundpartner   |  |
| Pirmasens, den 23.02.2021<br>Ort, Datum, Unterschrift  |  |   |  |

Die Inhalte dieses Planes sind urheberrechtlich geschützt. Die Vervielfältigung sowie das Erstellen von Auszügen darf nur mit ausdrücklicher Genehmigung des Planverfassers erfolgen. Änderungen an diesem Plan und seinen Inhalten dürfen ausschließlich durch den Planverfasser vorgenommen werden.