HKS WINDPARK
Windpark GmbH & Co.KG
Sebastian-Bach-Str.68
66287 Quierschied
Telefon: 06897/96591-0(29)
Fax: 06897/96591-12
hksWindpark@hksimon.de

Übersichtsplan

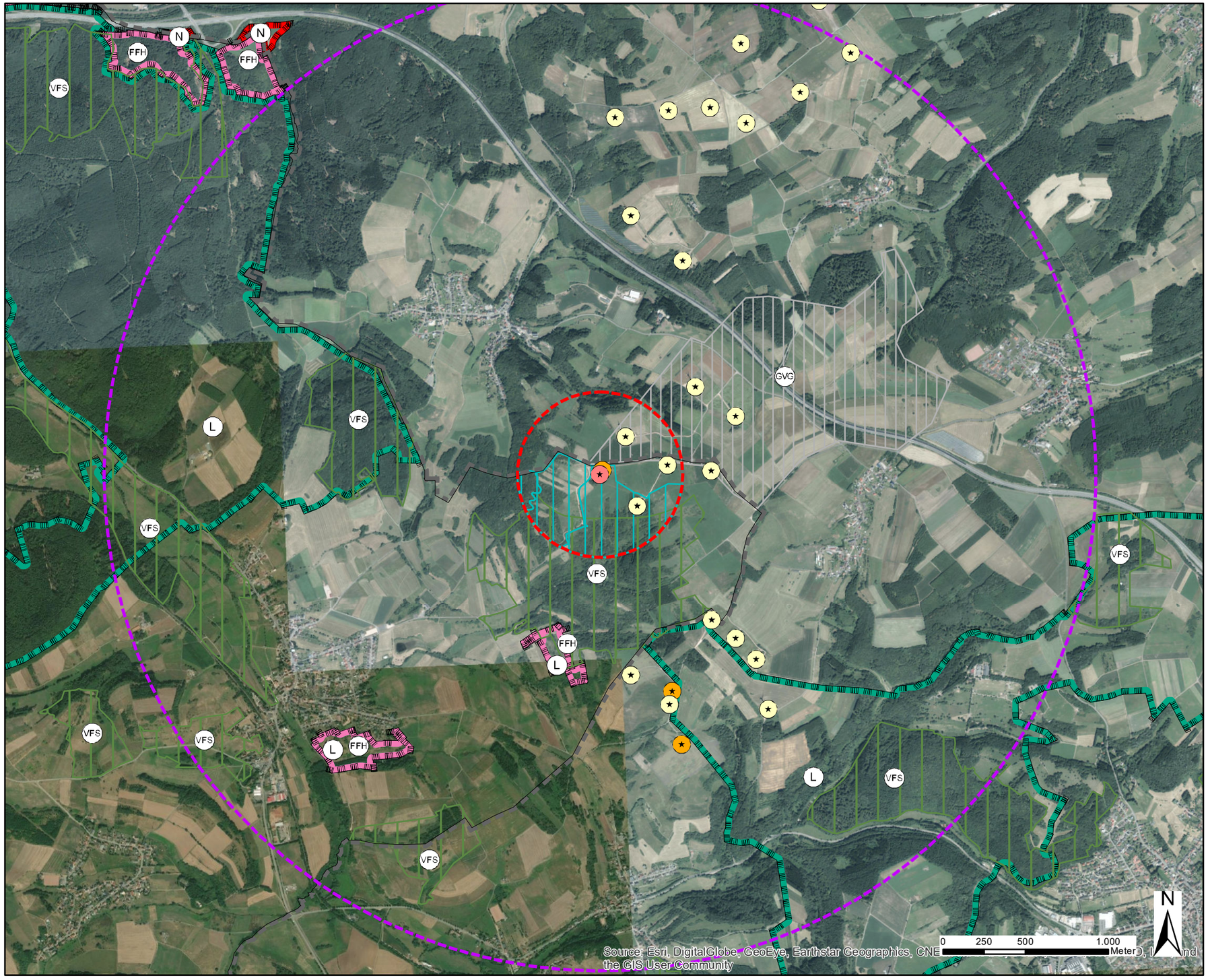

Legende

- Gemeindegrenze
- Bestehende Windenergieanlagen
- Geplante Windenergieanlage
- Geplanter Rückbau der Windenergieanlagen
- 500m Pufferzone
- 3000m Pufferzone
- ABSP Flächen (innerhalb der 500m Pufferzone)
- VFS – Vorranggebiete für Freiraumschutz (Landesentwicklungsplan Umwelt vom 13. Juli 2004)
- GVG – Grenzübergreifendes Vorranggebiet für Gewerbe, Industrie und Dienstleistung (Landesentwicklungsplan Umwelt vom 13. Juli 2004)

Schutzgebiete

- L – Landschaftsschutzgebiet
- FFH – FFH-Gebiet
- N – Naturschutzgebiet

Übersichtsplan

Plan 1

Gerberstraße 25
66424 Homburg / Saar
Tel. 0 68 41 / 95932 70
Fax 068 41 / 95932 71
Email: info@argusconcept.com
www.argusconcept.com

ARGUS CONCEPT
Gesellschaft für Lebensraumentwicklung mbH