

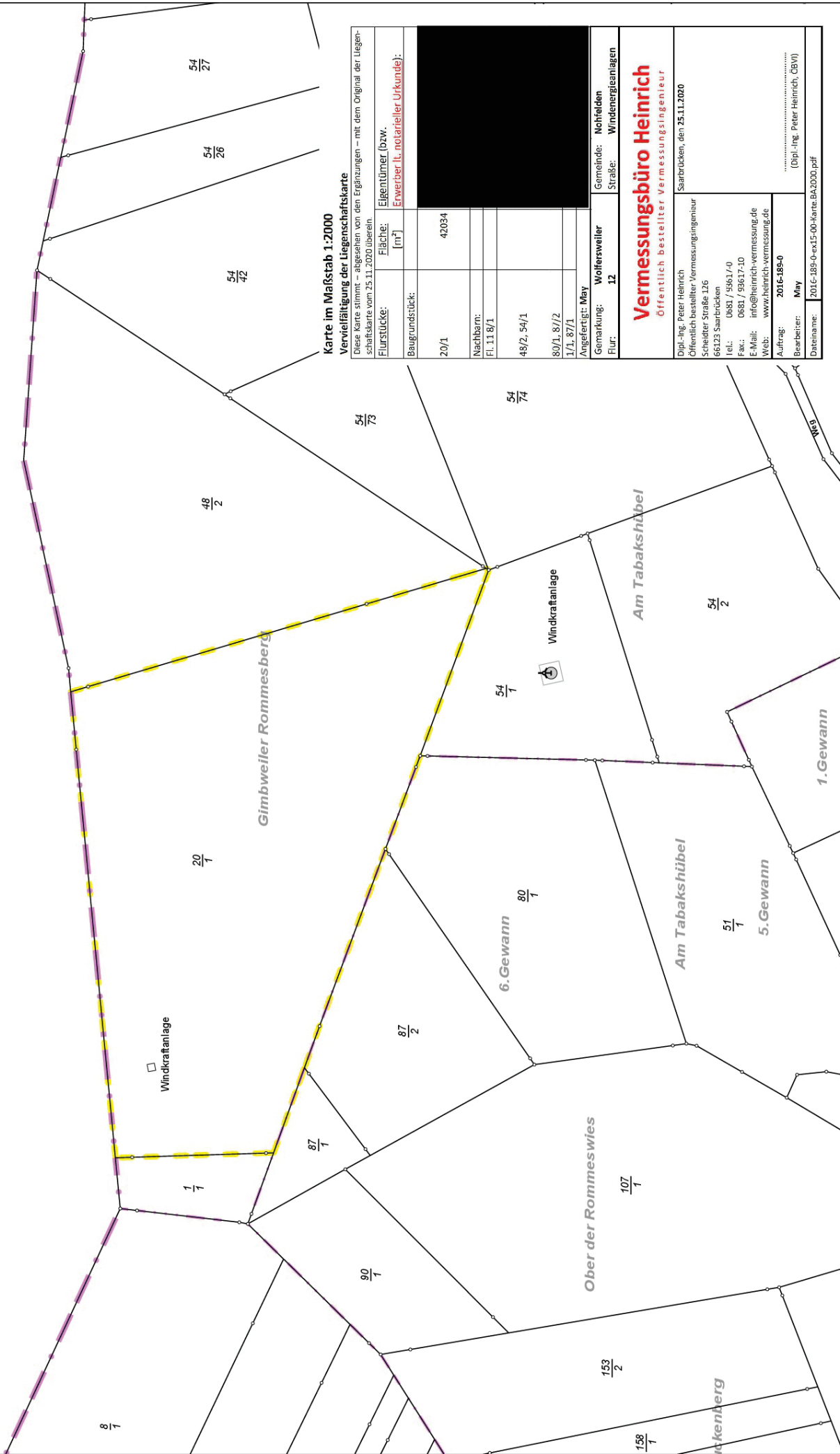

Rheinland-Pfalz



Karte im Maßstab 1:2000
Vervielfältigung der Liegenschaftskarte

Diese Karte stimmt – abgesehen von den Ergänzungen – mit dem Original der Liegenschaftskarte vom 25.11.2020 überein.

| | | |
|--------------------------|-----------------------------|---|
| Flurstücke: | Fläche: (m ²) | Eigentümer (bzw. Erwerber (L. notarieller Urkunde): |
| Baugrundstück: | 42034 | [REDACTED] |
| Nachbarn: | | |
| Fl. 11.87/1 | | |
| 48/2, 54/1 | | |
| 80/1, 87/2 | | |
| 1/1, 87/1 | | |
| Angefertigt: May | | |
| Gemarkung: Wolfersweiler | Gemeinde: Nohfelden | |
| Flur: 12 | Strasse: Windenergieanlagen | |

Vermessungsbüro Heinrich
 Öffentlich bestellter Vermessungsingenieur

Saarbrücken, den 25.11.2020

Dipl.-Ing. Peter Heinrich
 Öffentlich bestellter Vermessungsingenieur
 Scheidter Straße 126
 66123 Saarbrücken
 Tel.: 0881 / 49617-0
 Fax: 0881 / 49617-10
 E-Mail: info@heinrich-vermessung.de
 Web: www.heinrich-vermessung.de

Auftrag: 2016-189-0

Bearbeiter: Mny (Dipl.-Ing. Peter Heinrich, CBVI)

Dateiname: 2016-189-0-ex15-00-Karte.BA2000.pdf