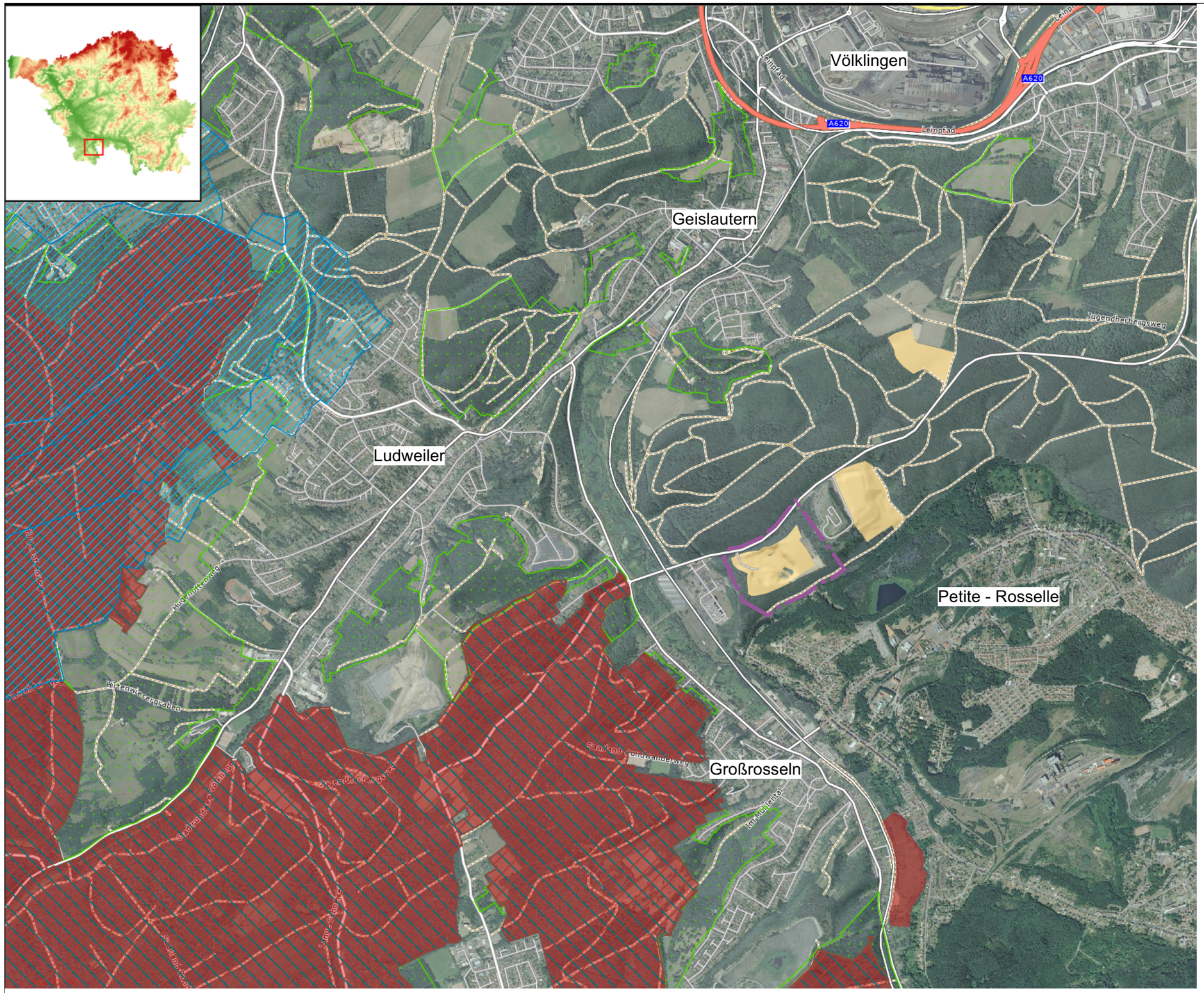


## Legende

Standort geplante Deponie Velsen

ausgewiesene Schutzgebiete

- Wasserschutzgebiete Zone II und Zone III
- Naturschutzgebiet
- Natura 2000 Vogelschutzgebiet
- Natura 2000 FFH - Gebiet
- Landschaftsschutzgebiet

| Nr. | Datum | Änderung | bearb. | gepr. |
|---|---|---|---|---|

Planverfasser:
**Michael Klein, Dipl.-Ing (FH)**
**Landschaftsarchitekt AKS/OAI**
**Marxstraße 4**
**D - 66740 Saarlouis**
**Fon: +49 (0) 6831 / 76 13 550**
**Fax: +49 (0) 6831 / 76 13 559**

INFO@GFL-PLAN.DE
GFL plan
- GARTENPLANUNG - FREIRAUMPLANUNG - LANDSCHAFTSPLANUNG -

Auftraggeber:
**SAV - Sandaufbereitung Velsen GmbH**

Phase:
**Genehmigungsplanung**

Projekt:
**Geplante - DK - I - Deponie am Standort Velsen**
**Landschaftspflegerischer Begleitplan**

Planinhalt:
**Übersichtsplan**

| Datum: | Zeichnung: | Bearbeitung: | Maßstab: | Blattgröße: | Plan Nr.: |
|---|---|---|---|---|---|
| **23.09.2022** | **B.Merscher** | **M. Austgen** | **1:25.000** | **A3** | **5.1** |