Windpark Einell GmbH & Co. KG

Biotoptypenbestandsplan

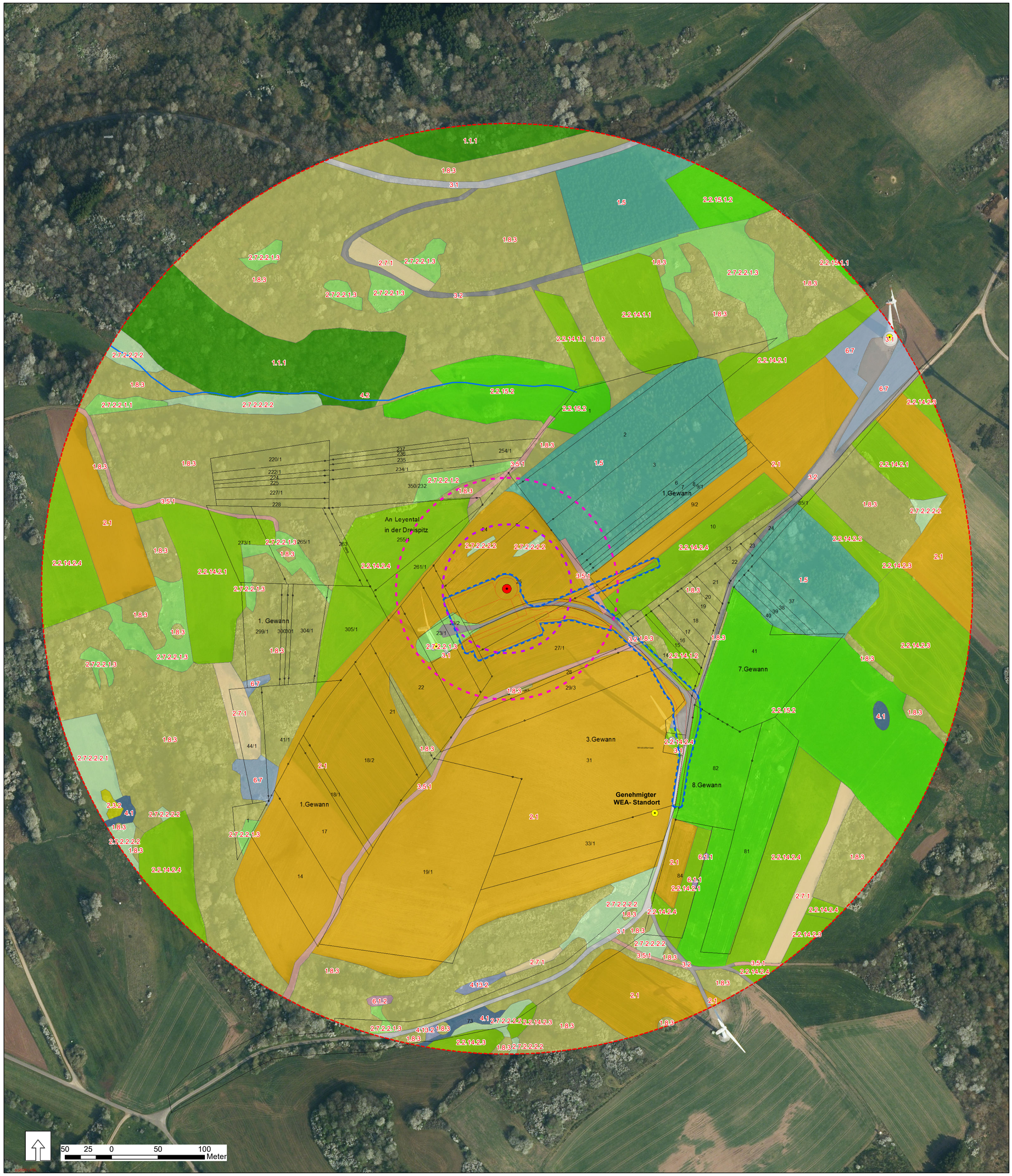

Legende
Biotoptypen

1.1.1	Laubwald
1.5	Nadelwald
1.8.3	Gebüsch
2.1	Acker
2.2.14.1.1	Wiese trockener Standorte (FFH-LRT 6510 B+, § 22 SNG)
2.2.14.1.2	Wiese trockener Standorte
2.2.14.2.1	Wiese frischer Standorte (FFH-LRT 6510 B+, § 22 SNG)
2.2.14.2.2	Wiese frischer Standorte (FFH-LRT 6510 B)
2.2.14.2.3	Wiese frischer Standorte (FFH-LRT 6510 C)
2.2.14.2.4	Wiese frischer Standorte
2.2.15.1.1	Weide trockener Standorte (FFH-LRT A, § 22 SNG)
2.2.15.1.2	Weide trockener Standorte (Einsaat auf Acker)
2.2.15.2	Weide frischer Standorte
2.3.2	Brachgefallene Streuobstwiese
2.7.1	Ackerbrache
2.7.2.2.1.1	Wiesenbrache trockener Standorte (FFH-LRT 6510 B+, § 22 SNG)
2.7.2.2.1.2	Wiesenbrache trockener Standorte (FFH-LRT 6510 C)
2.7.2.2.1.3	Wiesenbrache trockener Standorte
2.7.2.2.2.1	Wiesenbrache frischer Standorte (FFH-LRT 6510 B+, § 22 SNG)
2.7.2.2.2.2	Wiesenbrache frischer Standorte
3.1	Vollversiegelte Fläche
3.2	Teilversiegelte Fläche
3.5.1	Feldweg
4.1	Quelle, Quellflur (§ 22 SNG)
4.2	Bach
4.13.2	Hochstaudenflur
6.1.1	Natürlicher Silikatfelsen (§ 22 SNG)
6.1.2	Sekundäre offene Silikatfelsen
6.7	Hochstaudenflur trocken
	Bestehende Windenergieanlagen
	Geplante Windenergieanlage
	500 m Puffer
	Rotorbereich plus 50 m
	Planung ENERCON
	Rotorbereich
	Baufeld

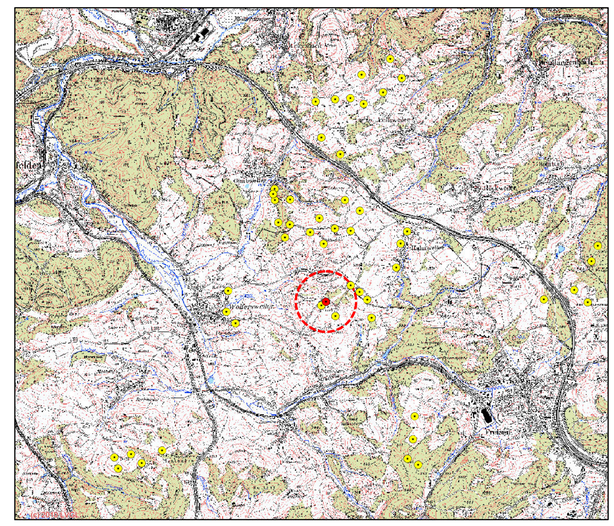

Maßstab	Bearbeitungsstand	Plangröße
1:2.000	28.10.2021	76 cm x 70 cm

Antragsteller:	Bearbeitung	Projektleiter
Windpark Einell GmbH & Co. KG	M. Sc. Botanik M. Hamacher	Dipl. Geograf T. Eisenhut

Landschaftspflegerischer Begleitplan zum bundesimmissionsschutzrechtlichen Genehmigungsverfahren

Repowering Windpark "Einell"

Biotoptypenbestandsplan

ARGUS CONCEPT
Gesellschaft für Lebensraumentwicklung mbH
Gerberstraße 25 I 66424 Homburg / Saar
Tel.: 068 41 / 95932 70
Email: info@argusconcept.com
www.argusconcept.com