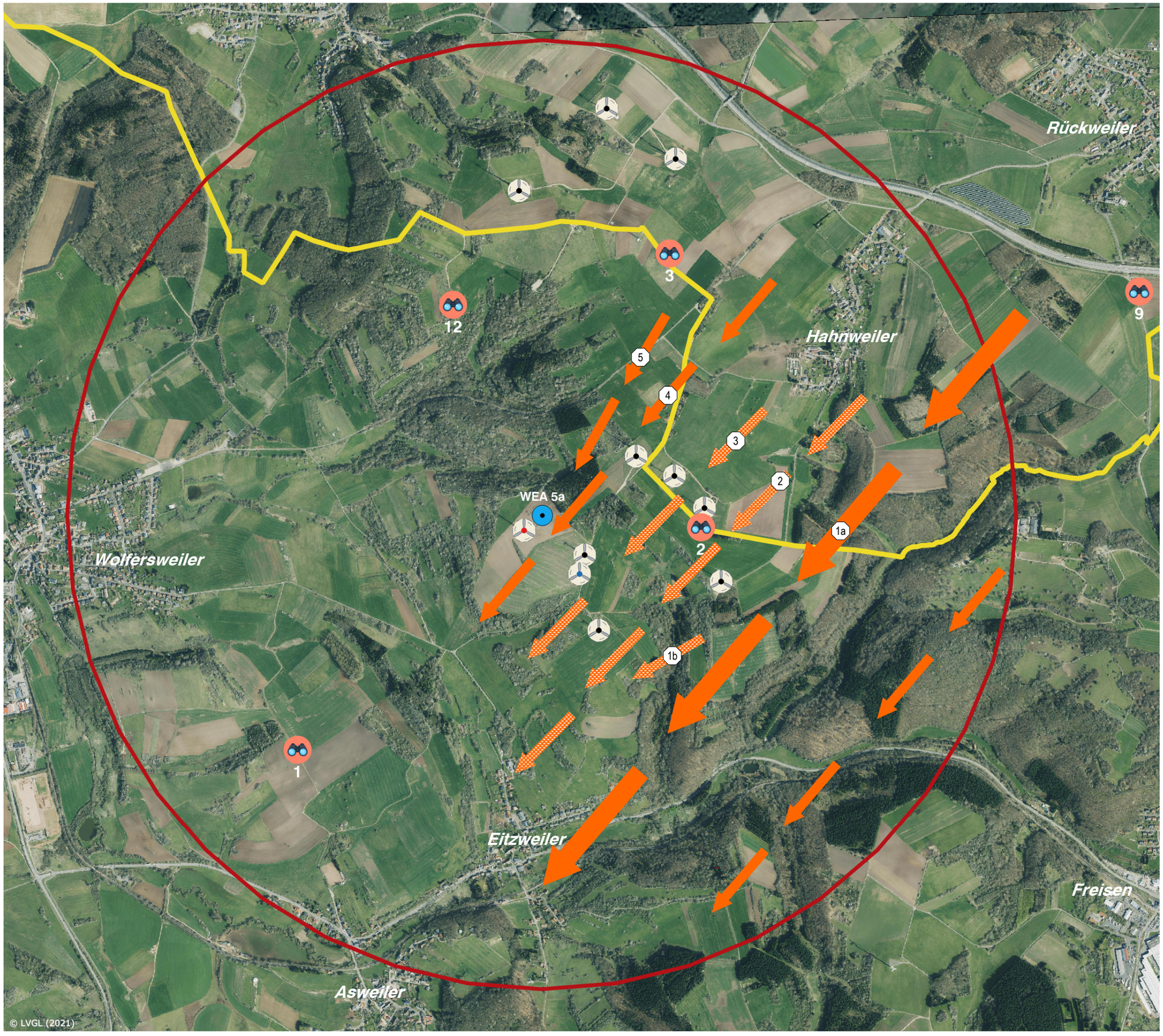

Vogelzug I

4

Haupt- und Nebenzugrichtungen (Herbstzug)

Hauptzugrichtung mit hoher Zugintensität
> 600 Individuen pro Stunde

Hauptzugrichtung mit geringer/mittlerer Zugintensität
300-600 Individuen pro Stunde

Nebenzugrichtung
0-300 Individuen pro Stunde

Nr. der Zugbahn

Beobachtungspunkt

Bestandserfassung Herbst 2018

WEA Planung

WEA genehmigt

WEA Bestand

WEA Rückbau

Korridor 2000 m

Landesgrenze Saarland/Rheinland-Pfalz

0 500 Meter

N

eco rat – Umweltberatung und Freilandforschung

Auf Drei Eichen 3
D-66679 Losheim am See
Tel.: +49 (0) 6872 / 505 111
Fax: +49 (0) 6872 / 505 120
Mail: info@ecorat.de

Projekt

Repowering Windpark Einell, Gemeinde Freisen

Auftraggeber

Windpark Einell GmbH & Co.KG
Sebastian-Bach-Straße 68
D-66287 Quierschied
Tel. 06897/96591-19

Maßstab:	ca. 1:18.0000
Bearbeitet:	JF/GS
Gezeichnet:	VM
Geprüft:	GS
Gesehen:	
Datum:	Oktober 2021

Datei: P:\Daten\Projekte\RepoweringWindparkEinell\Karte4