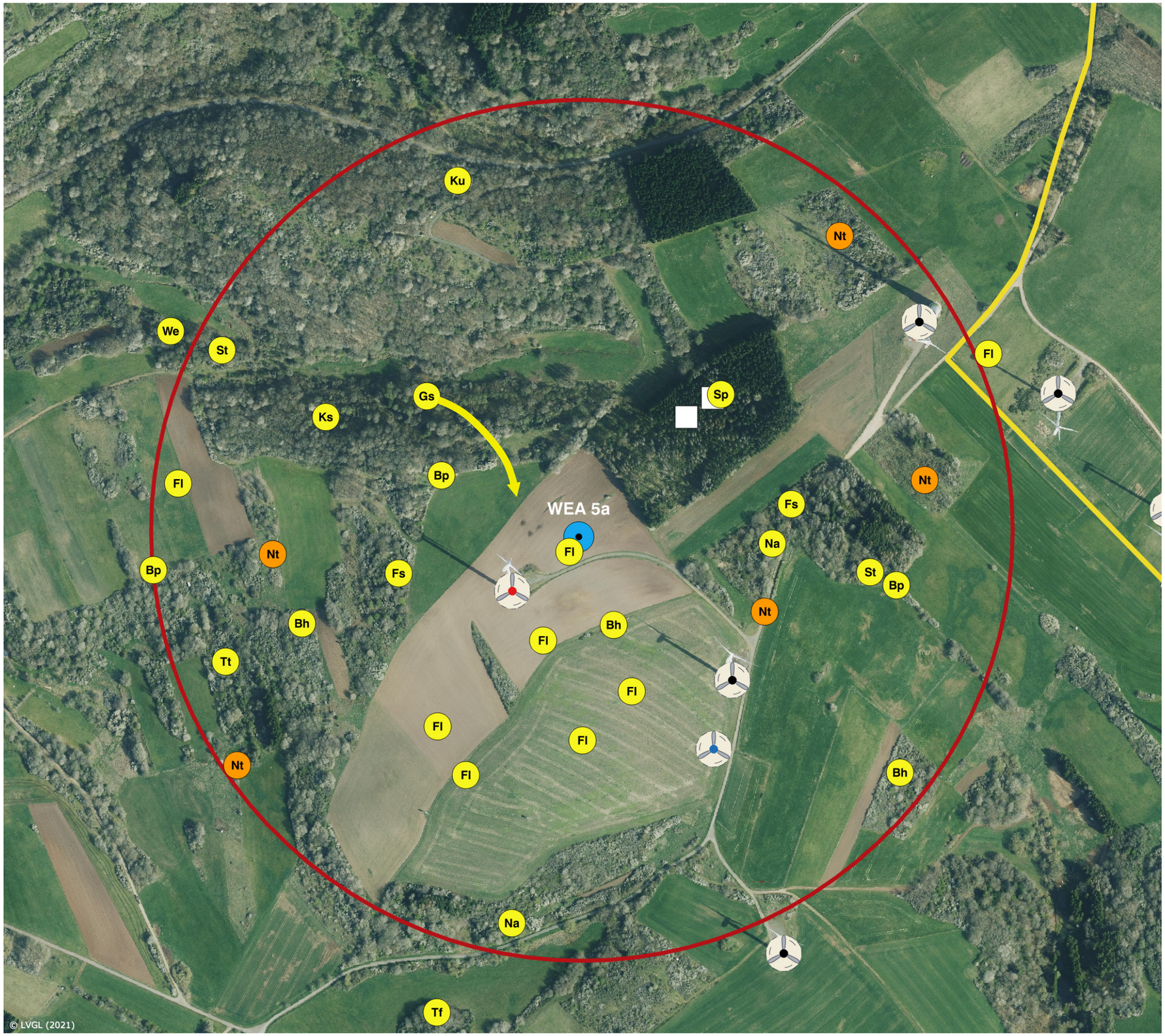

Brutvögel

1

Brutvögel und brutzeitliche Nahrungsgäste

Brutnachweis/Revier

Revier-/Nahrungsflug

Horst (vorjährig/unbesetzt)

Art nach Anhang I der Vogelschutzrichtlinie 2009/147/EG

Art der Roten Liste, bemerkenswerte oder streng geschützte Art nach BNatSchG

Art		Schutzstatus RL SL/RP/D, BNatSchG, VS-RL
Bh	Bluthänfling	V, V, 3, §
Bp	Baumpieper	V, 2, V, §, -
Fl	Feldlerche	V, 3, 3, §, -
Fs	Feldsperling	V, 3, V, §, -
Gs	Grünspecht	- , - , - , §§, -
Ks	Kleinspecht	V, - , 3, §, -
Ku	Kuckuck	2, V, 3, §, Art. 4 (2)
Na	Nachtigall	- , - , - , §, -
Nt	Neuntöter	- , V, - , §, Anh. I
Sp	Sperber*	- , - , - , §§, -
St	Star	- , V, 3, §, -
Tf	Turmfalke	- , - , - , §§, -
Tt	Turteltaube*	2, 2, 2, §§, Art. 4 (2)
We	Waldohreule*	- , - , - , §§, -

Bestandserfassung März bis August 2021
(* = Nachweis nur 2018)

WEA Planung

WEA genehmigt

WEA Bestand

WEA Rückbau

Korridor 500 m

Landesgrenze Saarland/Rheinland-Pfalz

0 100 Meter

N

eco rat – Umweltberatung und Freilandforschung

Auf Drei Eichen 3
D-66679 Losheim am See
Tel.: +49 (0) 6872 / 505 111
Fax: +49 (0) 6872 / 505 120
Mail: info@ecorat.de

Projekt

Repowering Windpark Einell, Gemeinde Freisen

Auftraggeber

Windpark Einell GmbH & Co.KG
Sebastian-Bach-Straße 68
D-66287 Quierschied
Tel. 06897/96591-19

Maßstab:	ca. 1:5.000
Bearbeitet:	JF/GS
Gezeichnet:	VM
Geprüft:	GS
Gesehen:	
Datum:	Oktober 2021

Datei: P:\Daten\Projekte\RepoweringWindparkEinell\Karte1