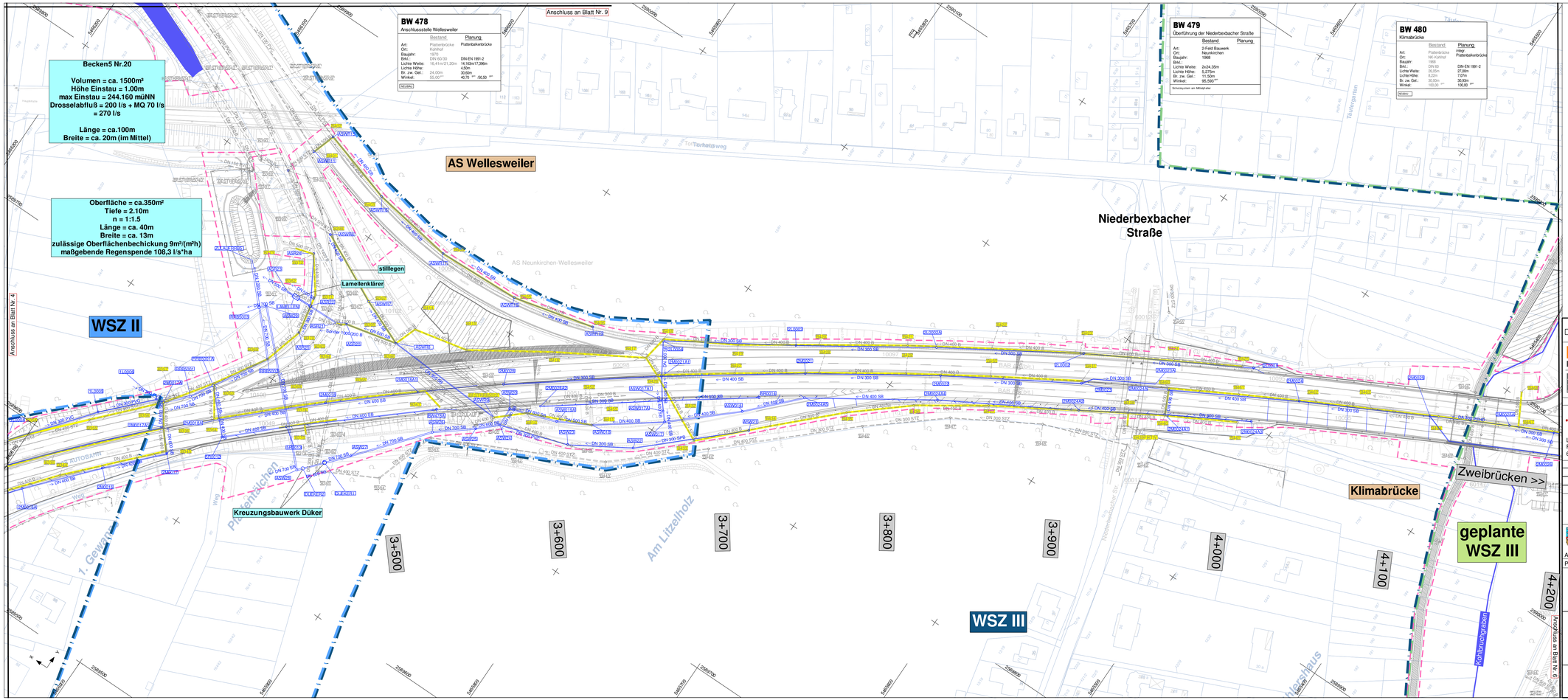

Zeichenerklärung

B51

Abbruch vorh. Kanäle mit Kontrollschacht

Planfeststellungsgrenze

vorh. Kanäle mit Kontrollschacht

gepl. Regenwasserkanal mit Kontrollschacht

Die vorh. Leitungtrassen wurden nach Angaben der jeweiligen Versorgungsträger übernommen. Die genaue Lage muß jedoch vor Baubeginn durch Abstimmung und Einweisung mit den jeweiligen Versorgungsträgern überprüft werden.

1	2	3	4	5	6	7	8	9

BSBI
BARD+SAUTHER GMBH
BERATENDE INGENIEURE
Europaallee 10 Tel. 0681/926 50-0 mail@bs-bi.de
66113 Saarbrücken Fax 0681/926 50-29 www.bs-bi.de

BOXLEITNER
Am Wissenschaftspark 10
54296 TRIER
Pen. 0651 - 979207-6 Fax -50
Mob. 0171 - 4154000 Boxleitner
Web www.boxleitner.de

	Datum	Zeichen
bearbeitet	02/2017	A. Kohl
gezeichnet	02/2017	S. Lentes
geprüft	02/2017	
Projekt-Nr.:	P01111103	

Landesbetrieb für Straßenbau
Landesbetrieb für Straßenbau
Peter-Neuber-Allee 1
66538 Neunkirchen

SAARLAND
Telefon: 06821/100-0
Fax: 06821/100-339
e-mail: poststelle @ls.saarland.de

	Datum	Zeichen
bearbeitet		
geprüft	02/2018	Mx
Projekt-Nr.:	Z069A008	

Nr.	Art der Änderung	Datum	Zeichen

FESTSTELLUNGSENTWURF

SAARLAND- STRASSENBAUVERWALTUNG

A8 / von NK 6608 101/6609 095 nach NK 6609 082/081 / 2,263-0,563

PROJIS-Nr.:

Unterlage / Blatt-Nr.: 8/5

Lageplan

Maßstab: 1 : 1000

A 8
AS Neunkirchen-Oberstadt - AK Neunkirchen
Grundhafter Ausbau
von Bau-km 0+000 bis Bau-km 6+320

Aufgestellt
Neunkirchen, den 27.02.2018
SAARLAND - Landesbetrieb für Straßenbau
gez.
Michael Hoppstädter
(Der Direktor des Landesbetriebes für Straßenbau)