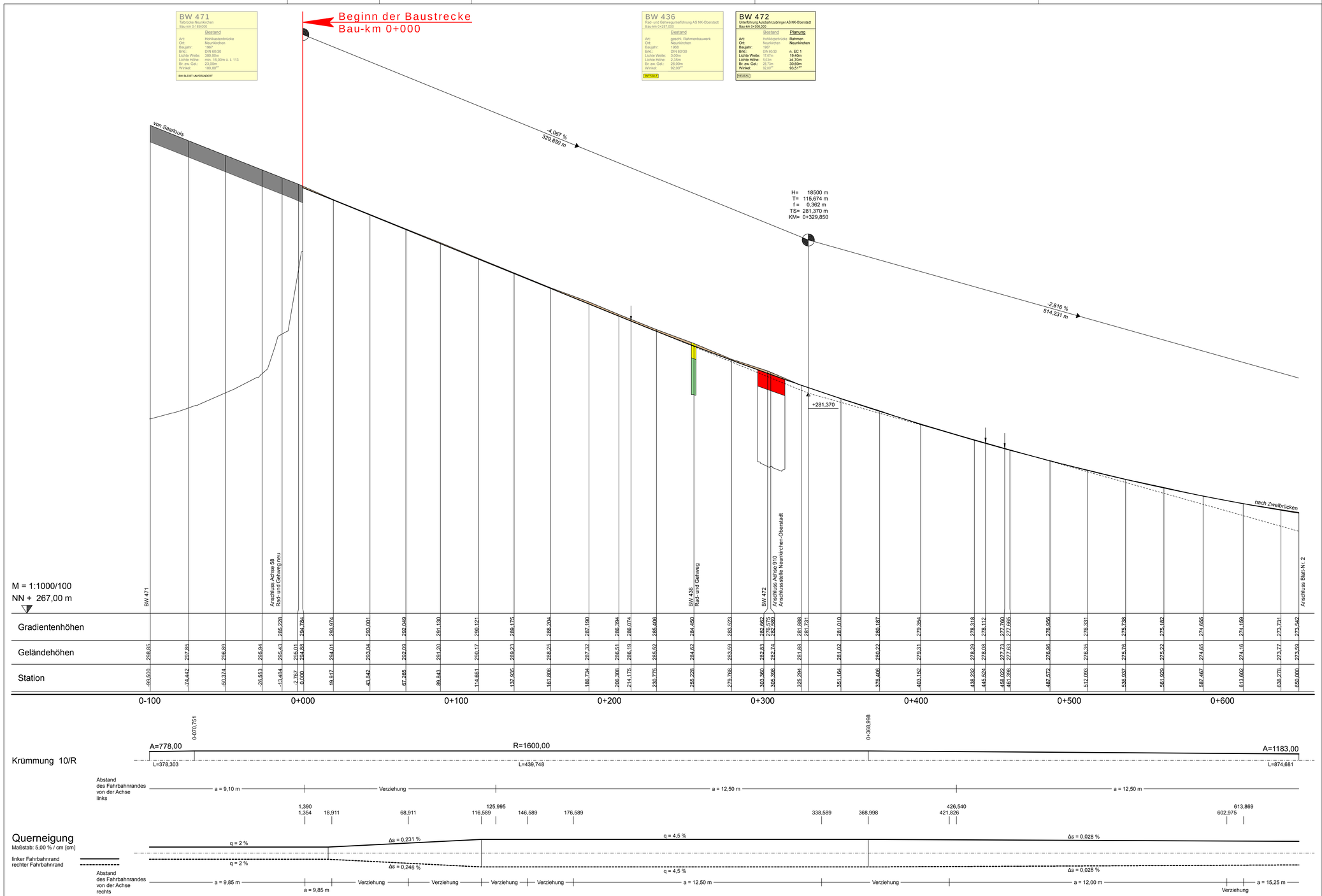


## Zeichenerklärung

- Gradientenhochpunkt
- Gradiententiefpunkt
- Anfang / Ende der Wannenausrundung
- Anfang / Ende der Kuppenausrundung
- H= 9500 m, T= 134,779 m, f= 0,956 m, TS= 69,654 m, KM= 1+167,746
- Tangentenschnittpunkt mit Angabe der Tangentenlängneigung in %, Abstand zum nächsten Tangentenschnittpunkt, Halbweiten Tangentenlänge, Bstmaß, Station und Höhe des Tangentenschnittpunktes
- -0,282 %, 890,519 m; 1,000 %, 1.000,000 m
- Angaben zur Gradiente 2 Richtungsfahrbahn Saarbrücken
- Angaben zur Gradiente 1 Richtungsfahrbahn Luxembourg
- Einschnitt
- Damm
- Böschungsoberkante Bestand rechts / links
- Oberkante Lärmschutzwand Bestand rechts / links
- Oberkante Lärmschutzwand Planung rechts / links

1 2 3 4 5 6 7 8

BSBI BARD+SAUTHER GMBH BERATENDE INGENIEURE
Europaallee 10 Tel. 0681/926 50-0 mail@bsi-bi.de
66113 Saarbrücken Fax 0681/926 50-29 www.bsi-bi.de

BOXLEITNER INGENIEURE
Am Wissenschaftspark 10
54296 Trier
Fon 0651-970 27-0 - Fax -50
E-mail info@boxleitner.de
Web www.boxleitner.de

| | Datum | Zeichen |
|---|---|---|
| bearbeitet | 11/2016 | Sauther |
| gezeichnet | 11/2016 | Fritz |
| geprüft | 11/2016 | Sauther |

Projekt-Nr.: P01111103

Landesbetrieb für Straßenbau
Landesbetrieb für Straßenbau
Peter-Neuber-Allee 1
66538 Neunkirchen

SAARLAND
Telefon: 06821/100-0
Fax: 06821/100-339
e-mail: poststelle@lfs.saarland.de

| | Datum | Zeichen |
|---|---|---|
| bearbeitet | | |
| geprüft | 01/2018 | Mx |

Projekt-Nr.: Z069A008

| Nr. | Art der Änderung | Datum | Zeichen |
|---|---|---|---|
| | | | |

# FESTSTELLUNGSENTWURF

SAARLAND - STRASSENBAUVERWALTUNG

Unterlage / Blatt-Nr.: 6 / 1
Höhenplan

A 8 / von NK 6808 101/6609 095 nach NK 6809 082/081 / 2.263-0,563
A 8 - Achse 1
PROJIS-Nr.:
Maßstab: 1:1000/100

## A 8
## AS Neunkirchen-Oberstadt - AK Neunkirchen
## Grundhafter Ausbau
von Bau-km 0+000 bis Bau-km 6+320

Aufgestellt
27.02.2018
Neunkirchen, den
SAARLAND - Landesbetrieb für Straßenbau
gez.
Michael Hoppstädter
(Der Direktor des Landesbetriebes für Straßenbau)

PLCAD20 / AB-A 8 NK Oberstadt - AK NK/P16/P_Achse1/PLT_HLA/T001 22/03/17 F5

107,0 cm x 59,7 cm / A= 0,639 m²