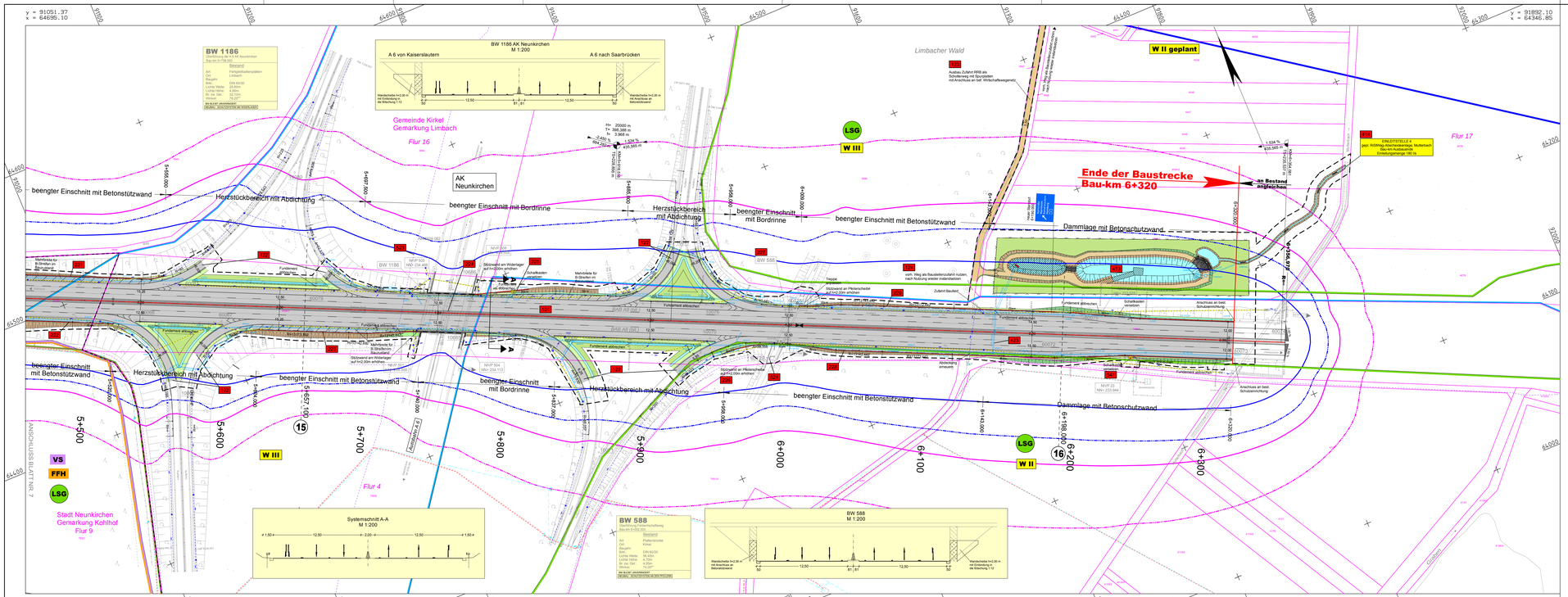

Zeichenerklärung

Planung

- Damm / Einschnitt
- bef. Bankett/Betonschutz-/stützwand/Rinne
- Fahrbahn
- Fahrbahnrand mit Betonschutzwand
- Fahrbahn
- Bord/Rinne/Bankett
- Mulde
- Auffangen /ableiten
- Wirtschaftsweg / Rad- und Gehweg
- Hoch- / Tiefpunkt
- Planfeststellungsgrenze
- 5.00 Nr. im Regelungsverzeichnis
- Neigungsbruchpunkt mit Angabe von Gefälle und Steigung in Prozent
- Länge der Gefäll- bzw. Steigungs-strecke und Halbmesser
- 2.50% Fahrbahnquerneigung
- BE-Fläche
- Baustraße
- freizuhaltendes Sichtfeld
- forstwirtschaftliche Ausgleichsfläche
- Ausspurung Baufeld

Verwaltung

- Kreisgrenze
- Gemeindegrenze
- Flurgrenze
- Flurstücksgrenze

Versorgungseinrichtungen

- 110 kV-Freileitung
- E-Freileitung (NEW)
- E-Leitung (NEW-Beleuchtung)
- E-Leitung (NEW 1kV, 10kV, 30kV)
- Steuerkabel (NEW)
- Schutzrohr / Kabelverteilerschacht
- Notruf-kabel
- LWL-Kabel (Inexoot.IS)
- Gasleitung (NEW)
- Gashochdruckleitung (Saarferngas)
- Gashochdruckleitung ab/geplant / Ausbau (Saarferngas)
- Umlegung / Erneuerung Gasleitung (cinnis)
- Wasserleitung (GWA)
- Wasserleitung (NEW)
- Fernmeldekabel (Telekom)

Entwässerung

- best. RW-Kanal
- best. SW-Kanal
- Abbruch best. RW-Kanal (nachrichtlich)
- gep. RW-Kanal (nachrichtlich)

Die Eintragung der Ver- und Entsorgungsleitungen erfolgt nach Angaben der jeweiligen Versorgungsträger. Eine Gewährleistung für die Genauigkeit der Eintragungen kann nicht übernommen werden.

Schutzgebiete Natur, Landschaft, Wasser

- Vogelschutzgebiet
- FFH-Gebiet
- Naturschutzgebiet
- Landschaftsschutzgebiet
- Wasserschutzgebiet
- geg. Wasserschutzgebiet

Immissionschutz

- vorh. Lärmschutzwand erhalten / neu herstellen
- vorh. Betonschutzwand entfällt
- Objekt ohne Grenzwertüberschreitung (siehe Unterlage 17.3)
- Objekt mit Grenzwertüberschreitung (siehe Unterlage 17.3)
- Gebäudeseite mit Grenzwertüberschreitung
- Isophone 60 dB (A) Nacht - 6m über Gelände (1.OG)
- Isophone 57 dB (A) Nacht - 6m über Gelände (1.OG)
- Isophone 70 dB (A) Tag - 6m über Gelände (1.OG)
- Isophone 67 dB (A) Tag - 6m über Gelände (1.OG)

1	2	3	4	5	6	7	8	9

BSB BARD+SAUTHER GMBH
BERATENDE INGENIEURE
Eingetragene Ki. HRB 3 Saarbrücken Tel. 0681/938 50-0 mail@bsb-ing.de www.bsb-ing.de
BERATENDE INGENIEURE
Am Wissenschaftspark 10 54296 Trier
Fon 0651-970 27-0 - Fax 0651-970 27-20
E-mail info@ziveler-ev.de
Web www.ziveler-ev.de

	Datum	Zeichen
bearbeitet	09/2017	Sauther
gezeichnet	09/2017	Fritz
geprüft	09/2017	[illegible]

Projekt-Nr.: P01111103

Landesbetrieb für Straßenbau

SAARLAND

Landesbetrieb für Straßenbau
Peter-Neuber-Allee 1
66538 Neunkirchen

Telefon: 06821/100-0
Fax: 06821/100-339
e-mail: poststelle@ls.saarland.de

	Datum	Zeichen
bearbeitet		
geprüft	02/2018	Mx

Projekt-Nr.: Z069A008

Nr.	Art der Änderung	Datum	Zeichen

FESTSTELLUNGSENTWURF

SAARLAND - STRASSENBAUVERWALTUNG

Unterlage / Blatt-Nr.: 5 / 8
Lageplan

A 8 / von NK 6608 101/6609 095 nach NK 6609 082/081 / 2.263-0.563

Bau-km 5+450 - 6+320

PROJIS-Nr.:

Maßstab: 1:1000

A 8
AS Neunkirchen-Oberstadt - AK Neunkirchen
Grundhafter Ausbau
von Bau-km 0+000 bis Bau-km 6+320

Aufgestellt
Neunkirchen, den 27.02.2018
SAARLAND - Landesbetrieb für Straßenbau
gez.
Michael Hoppstädter
(Der Direktor des Landesbetriebes für Straßenbau)

G:\BSB\SAARLAND\Neubau\A8 AS NK-Oberstadt - AK NK\PB\01111103.dwg

190.5 cm x 44.0 cm / A+ / 0.872 m²