# Grundhafter Ausbau A 8
# AS Neunkirchen-Oberstadt - AK Neunkirchen

unbef. Wirtschaftsweg unter BW 585

M 1:50

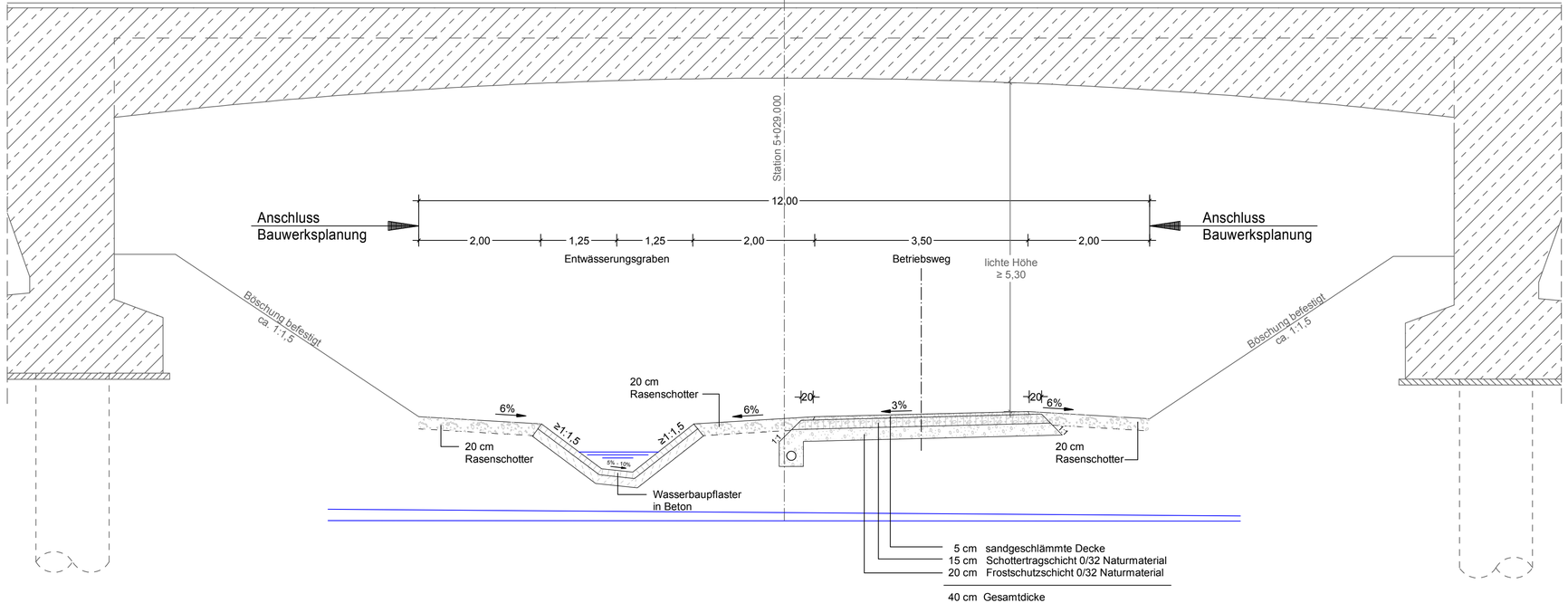



BARD+SAUTHER GMBH
BERATENDE INGENIEURE
BSBI
Europaallee 10 Tel. 0681/926 50-0 mail@bs-bi.de
66113 Saarbrücken Fax 0681/926 50-29 www.bs-bi.de

BOXLEITNER INGENIEURE GmbH
Am Wissenschaftspark 10
54296 Trier
Fon 0651-970 27-0 - Fax -50
E-mail info@boxleitner.de
Web www.boxleitner.de


| | Datum | Zeichen |
|---|---|---|
| bearbeitet | 11/2016 | Sauther |
| gezeichnet | 11/2016 | Fritz |
| geprüft | 11/2016 | Sauther |

Projekt-Nr.: P01111103


Landesbetrieb für Straßenbau
SAARLAND
Landesbetrieb für Straßenbau
Peter-Neuber-Allee 1
66538 Neunkirchen
Telefon: 06821/100-0
Fax: 06821/100-339
e-mail: poststelle@lfs.saarland.de


| | Datum | Zeichen |
|---|---|---|
| bearbeitet | | |
| geprüft | 02/2018 | Mx |

Projekt-Nr.: Z069A008

| Nr. | Art der Änderung | Datum | Zeichen |
|---|---|---|---|
| | | | |
| | | | |

# FESTSTELLUNGSENTWURF

SAARLAND - STRASSENBAUVERWALTUNG

A 8 / von NK 6608 101/6609 095 nach NK 6609 082/081 / 2,263-0,563

PROJIS-Nr.:

Unterlage / Blatt-Nr.: 14.2 / 7
Straßenquerschnitt

Wirtschaftsweg unter BW 585

Maßstab: 1:50

A 8
AS Neunkirchen-Oberstadt - AK Neunkirchen
Grundhafter Ausbau
von Bau-km 0+000 bis Bau-km 6+320

Aufgestellt
Neunkirchen, den 27.02.2018
SAARLAND - Landesbetrieb für Straßenbau
gez.
Michael Hoppstädter
(Der Direktor des Landesbetriebes für Straßenbau)

R:\CARDS\A8-AS NK Oberstadt - AK NK\P14-07.PLT >P14-07 26.09.17 fr

76,5 cm x 29,7 cm / A= 0,227 m²