

VORENTWURF DES VORHABEN- UND ERSCHLIEßUNGSPLANS ZUM VORHABENBEZOGENEN BEBAUUNGSPLAN NR. 86 DER STADT HEIDE

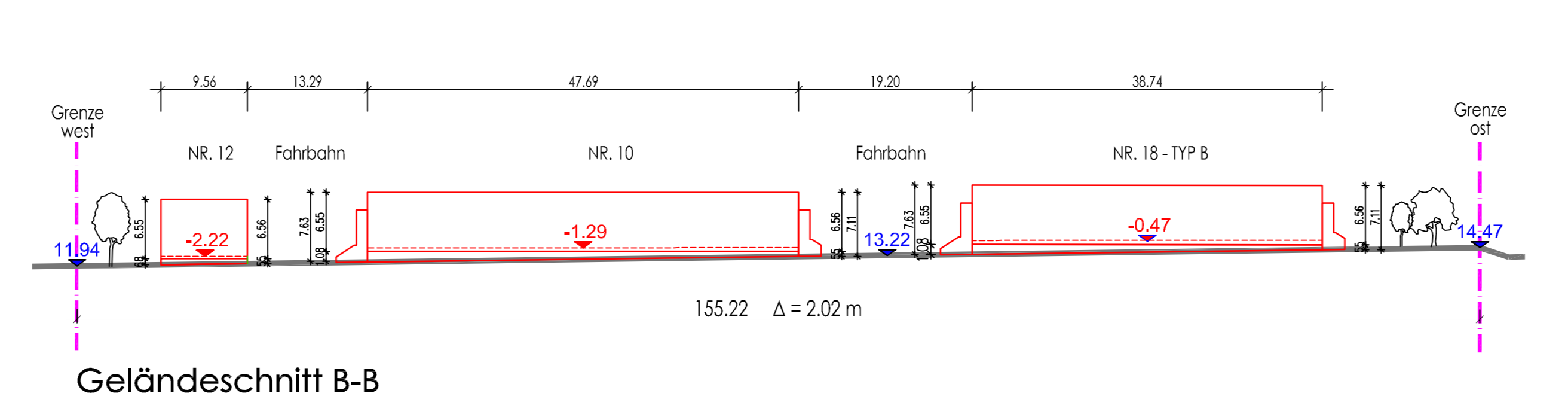
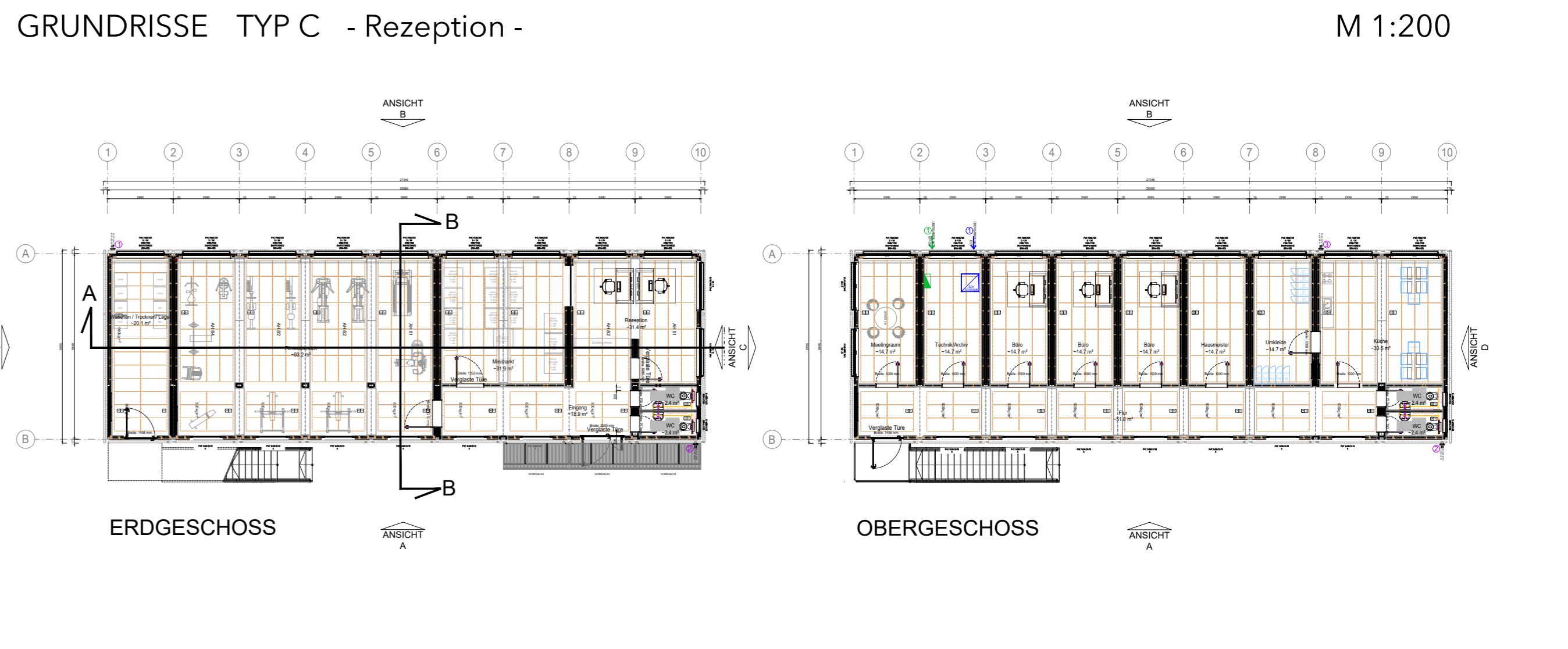
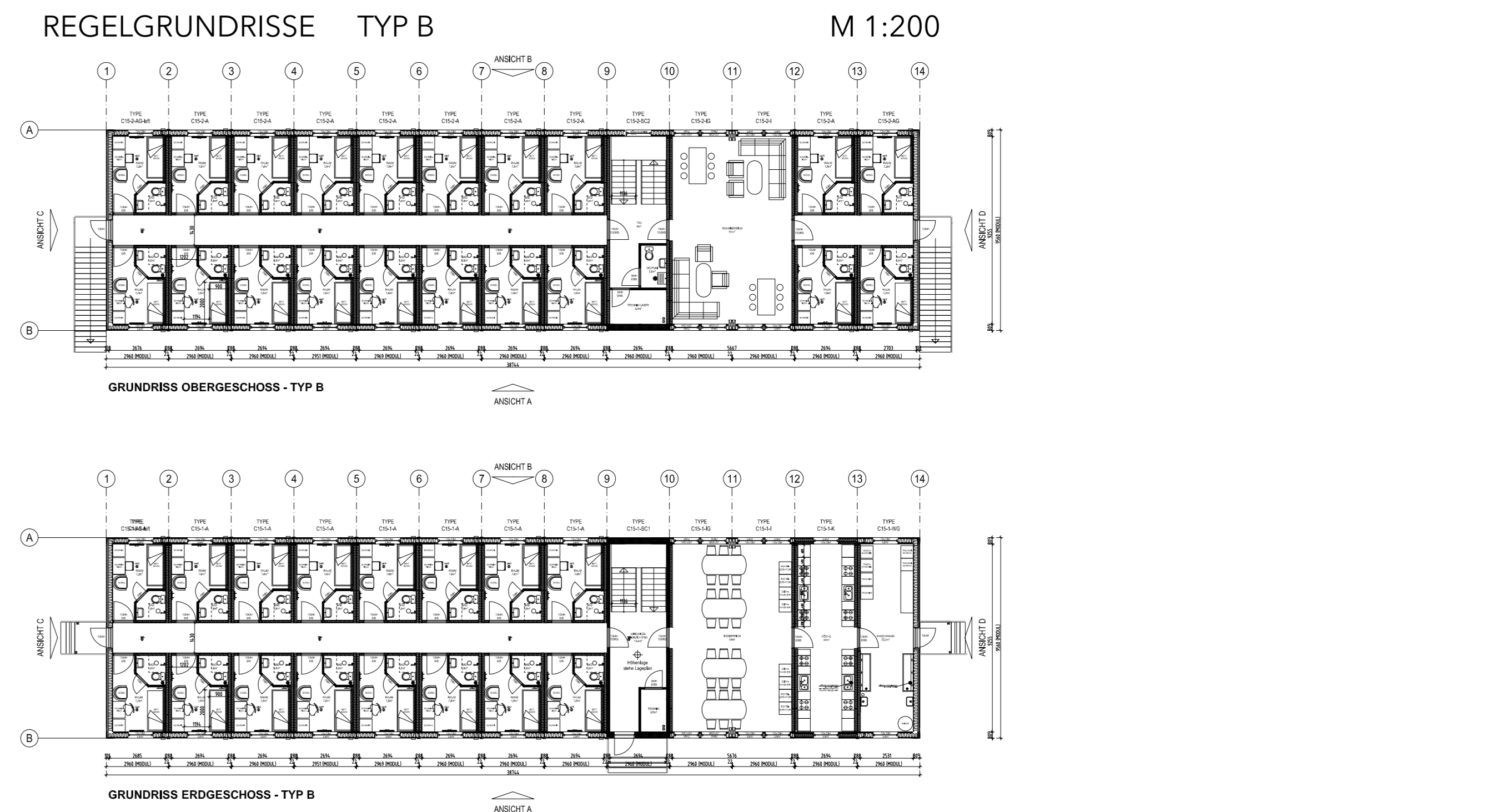
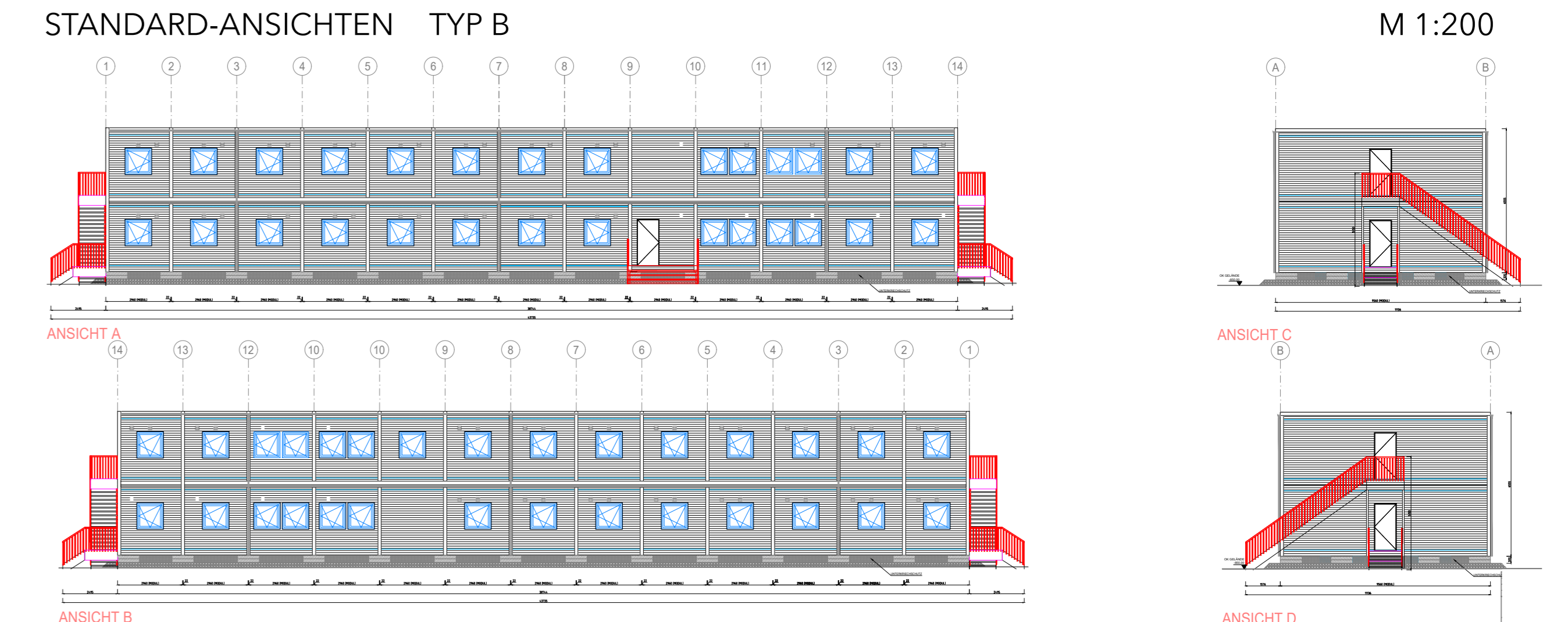
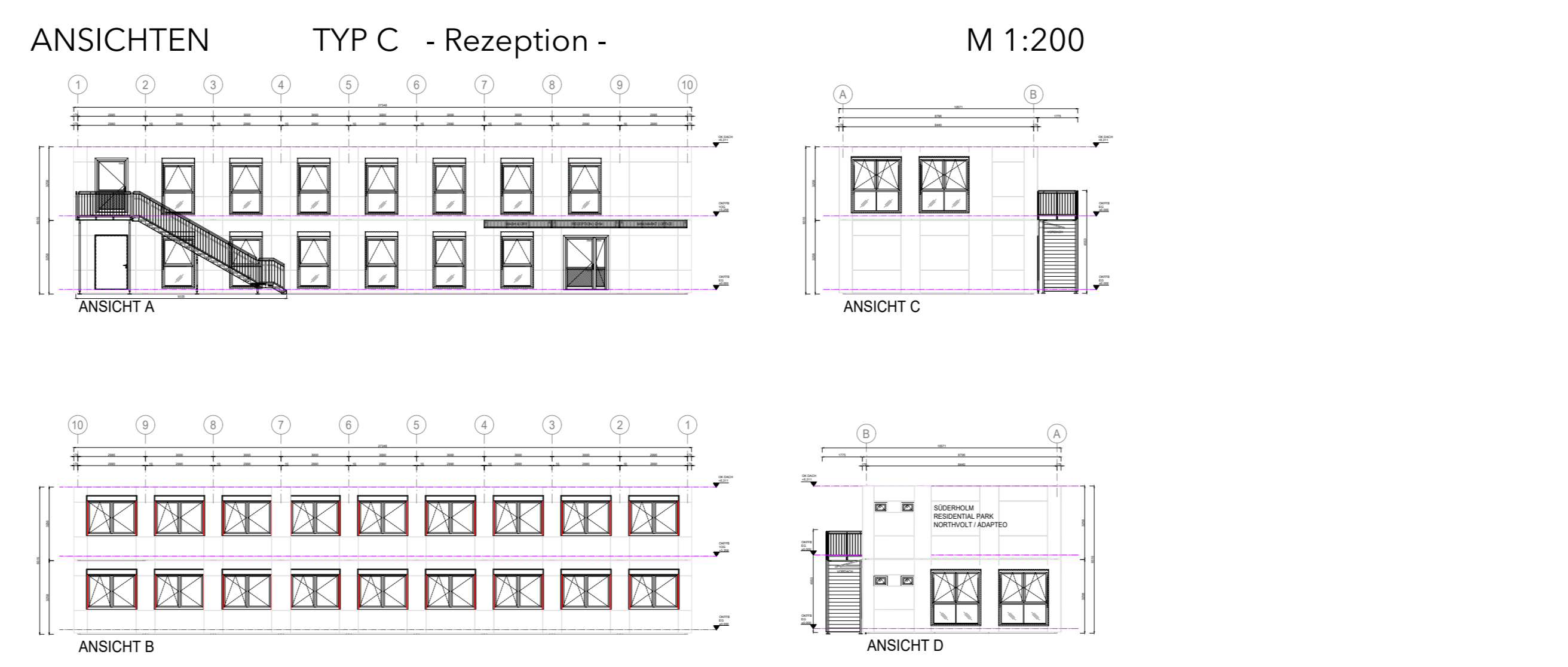
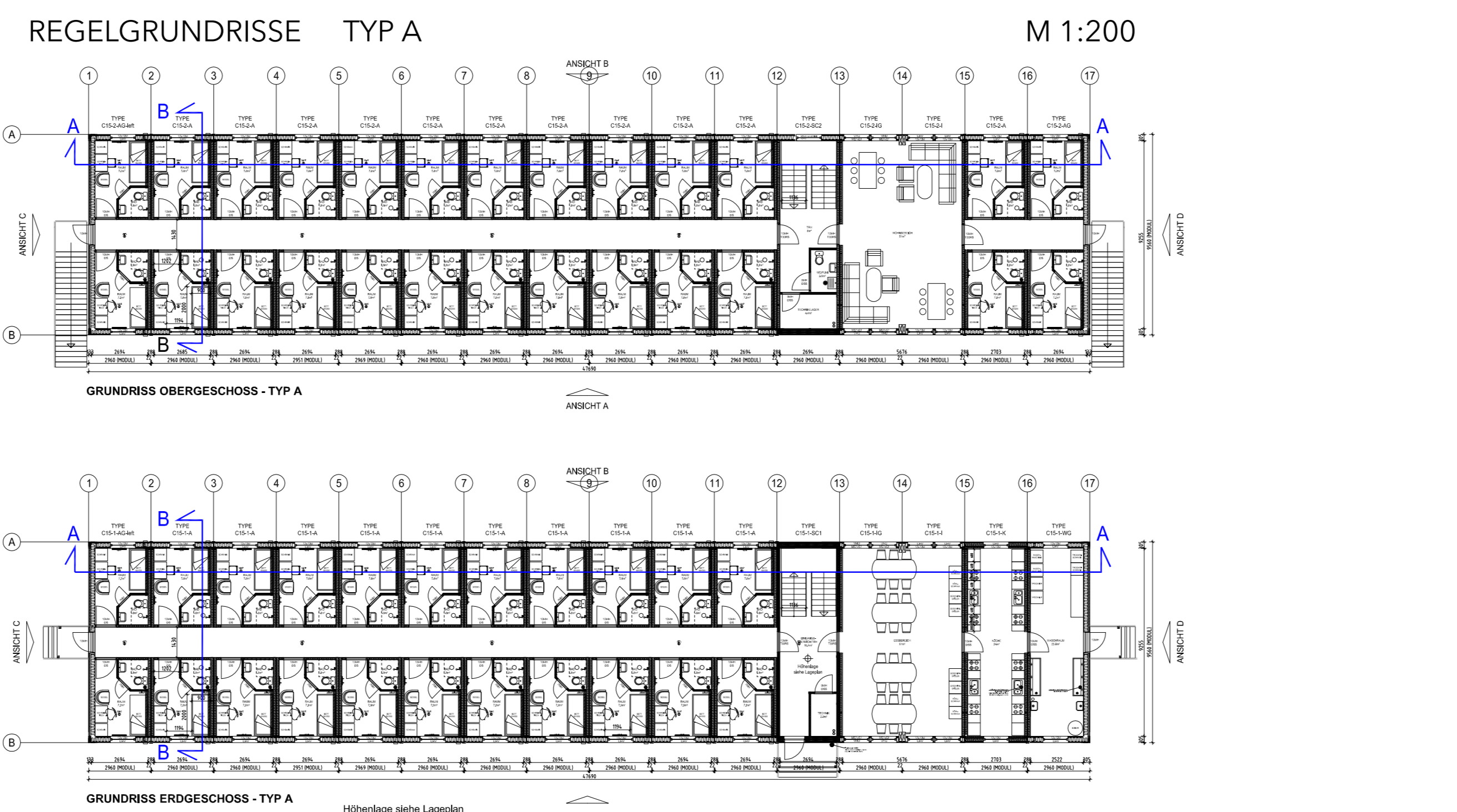
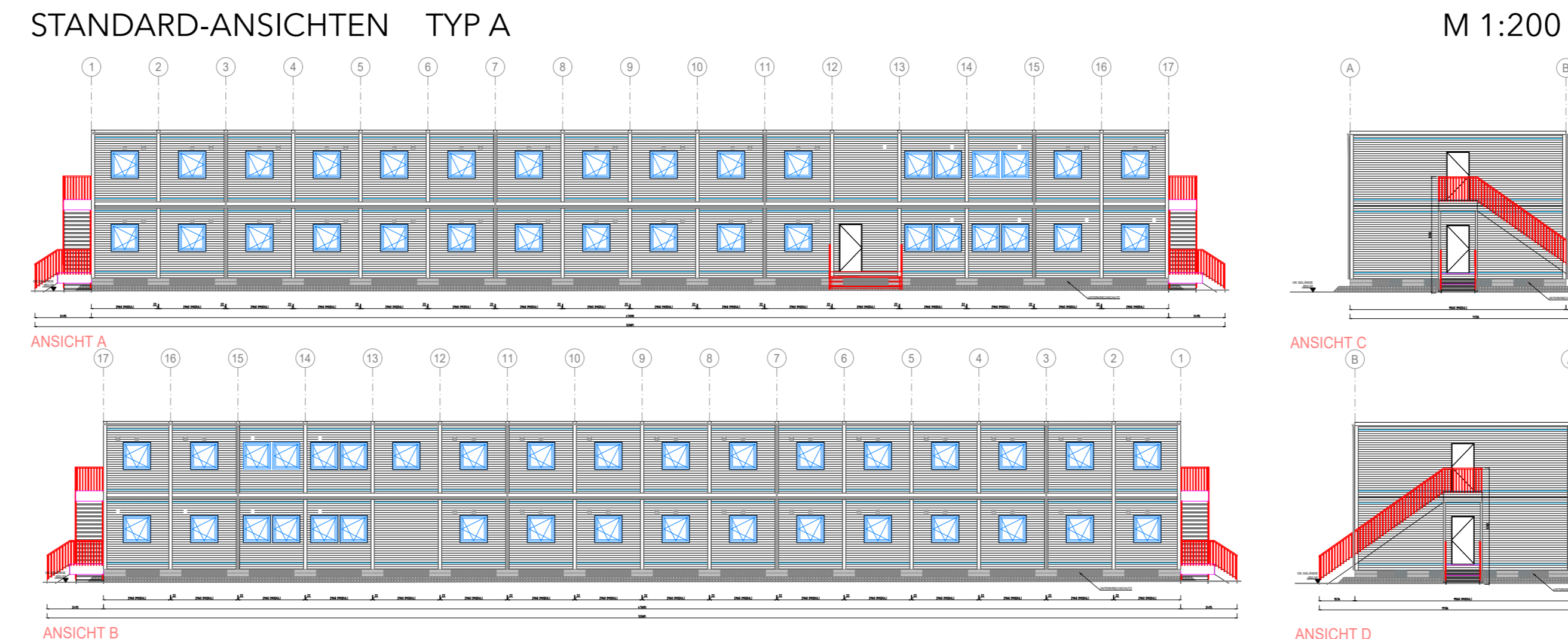
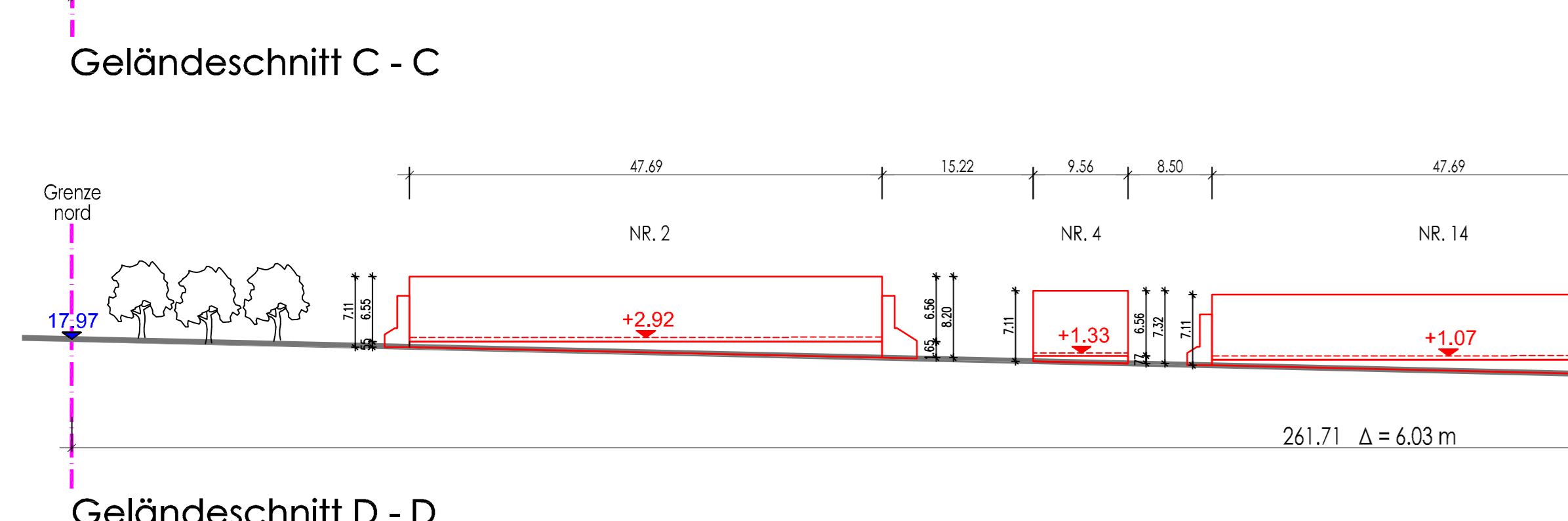
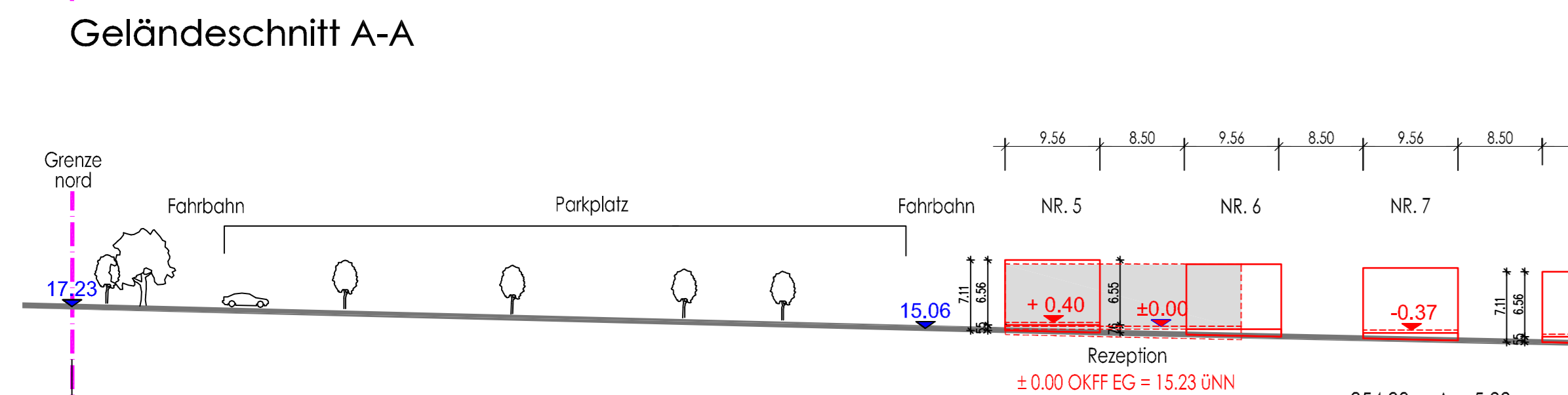
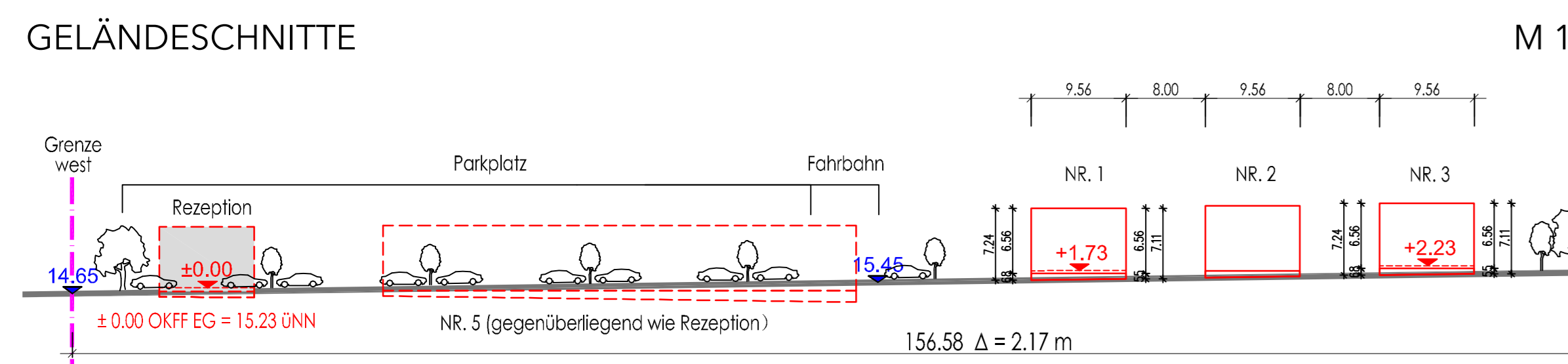
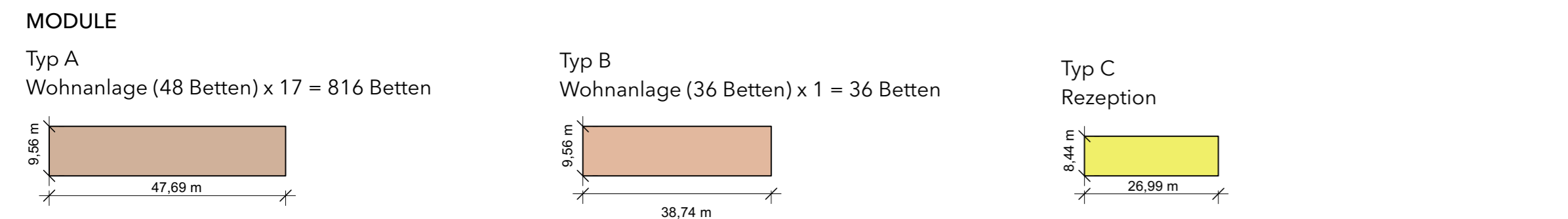

VERMERK

- Die Ratsversammlung der Stadt Heide hat den vorhabenbezogenen Bebauungsplan Nr. 86 der Stadt Heide in der Sitzung am gem. §§ 10 und 12 BauGB als Satzung beschlossen. Der Vorhaben- und Erschließungsplan in der vorliegenden Fassung wird gem. § 12 BauGB Bestandteil des Bebauungsplanes.
- (Ausfertigung) Der Vorhaben- und Erschließungsplan wird hiermit ausgefertigt und ist bekannt zu machen.

Heide, den
Unterschrift Bürgermeister

Planung:
geißel-born + kempf
architekten PartGmbB
freie architekten VFA
Drususstr. 6, 55131 Mainz
Tel 06131-6968458
Fax 06131-52021
info@gbk-architektur.de

Bauherrin:
Aldaplex GmbH
Hugenottenallee 167
63263 Neu-Isenburg

Vorhabenträgerin:
Northvolt Drei Project GmbH
Vorsetzen 50
20459 Hamburg

VORENTWURF DES VORHABEN- UND ERSCHLIEßUNGSPLANS ZUM VORHABENBEZOGENEN BEBAUUNGSPLAN NR. 86 DER STADT HEIDE

AC PLANNER GRUPPE
Bearbeitungsphase: VORENTWURF
Projekt Nr.: 02015P
Datum: 12.03.2024
Projektbearbeitung: WESTPHAL / PIETERS
Gezeichnet: WESTPHAL

VORABZUG