

GRUNDRISS OG - REZEPTION_TYP C

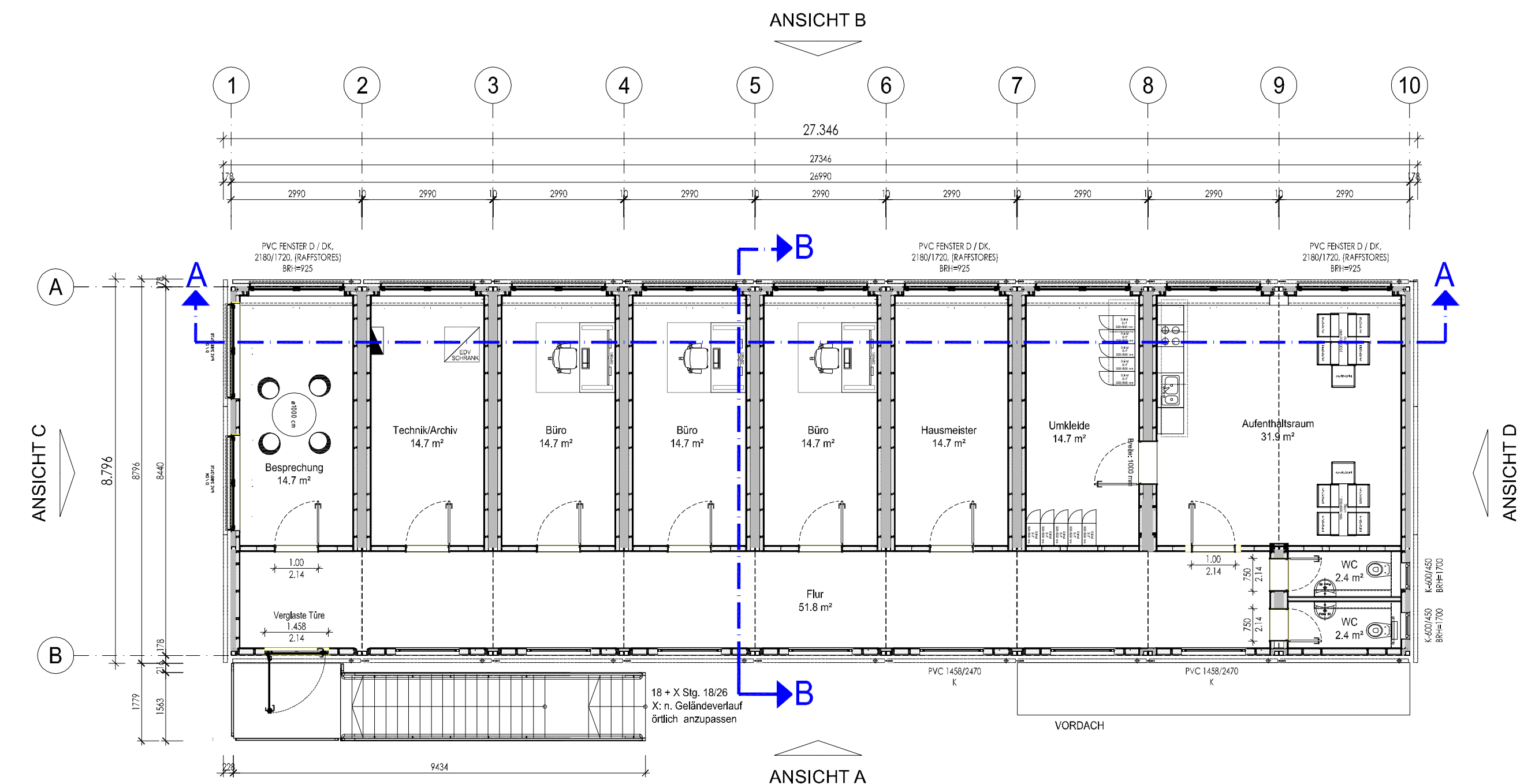

GRUNDRISS OG - REZEPTION_TYP C

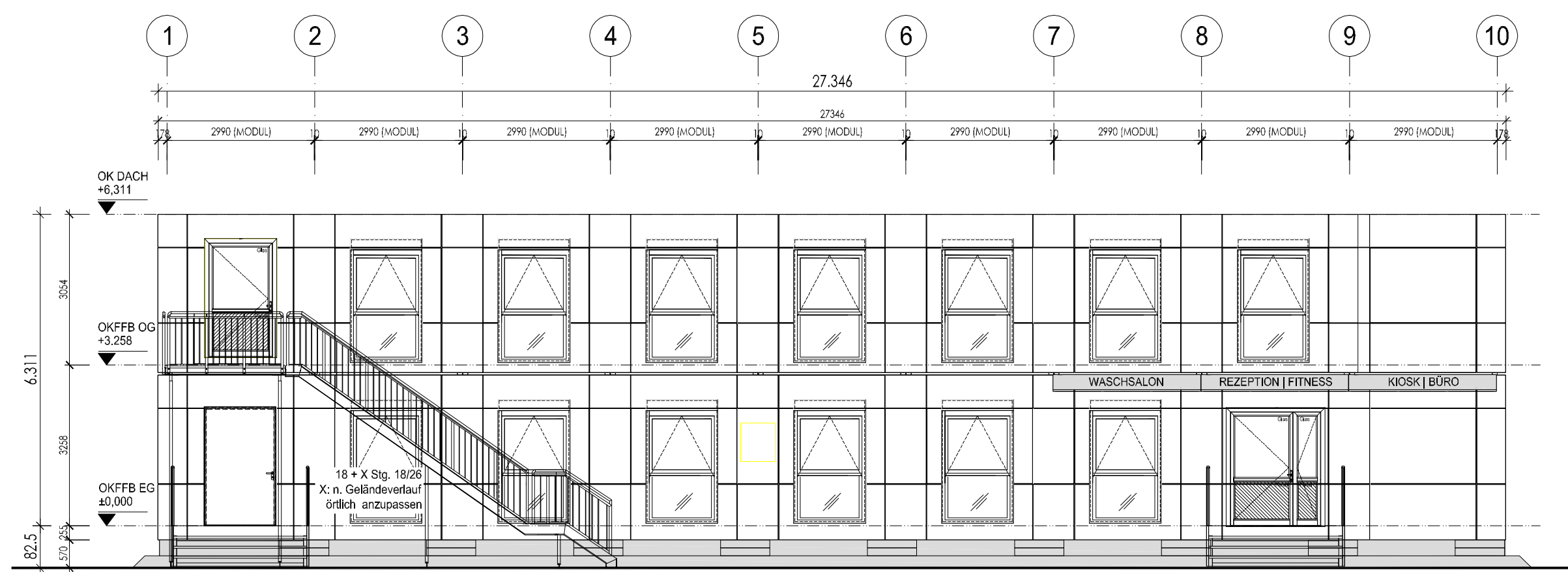

ANSICHT A - REZEPTION_TYP C

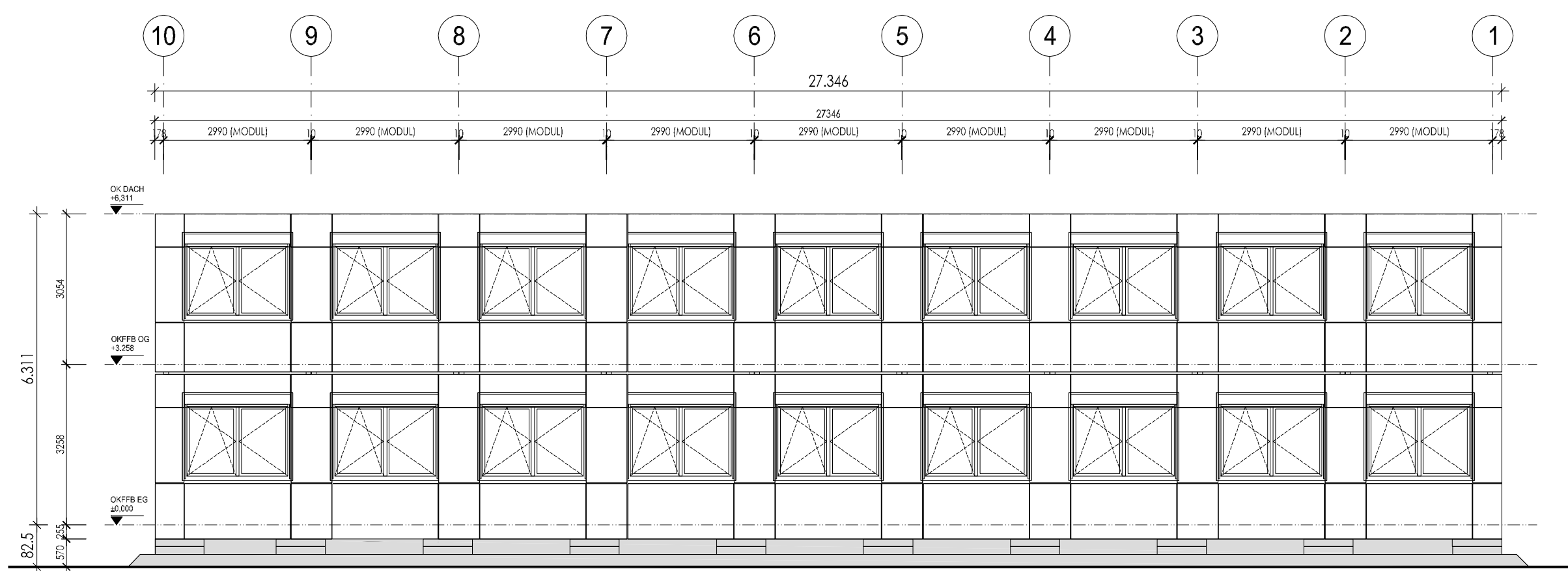

ANSICHT B - REZEPTION_TYP C

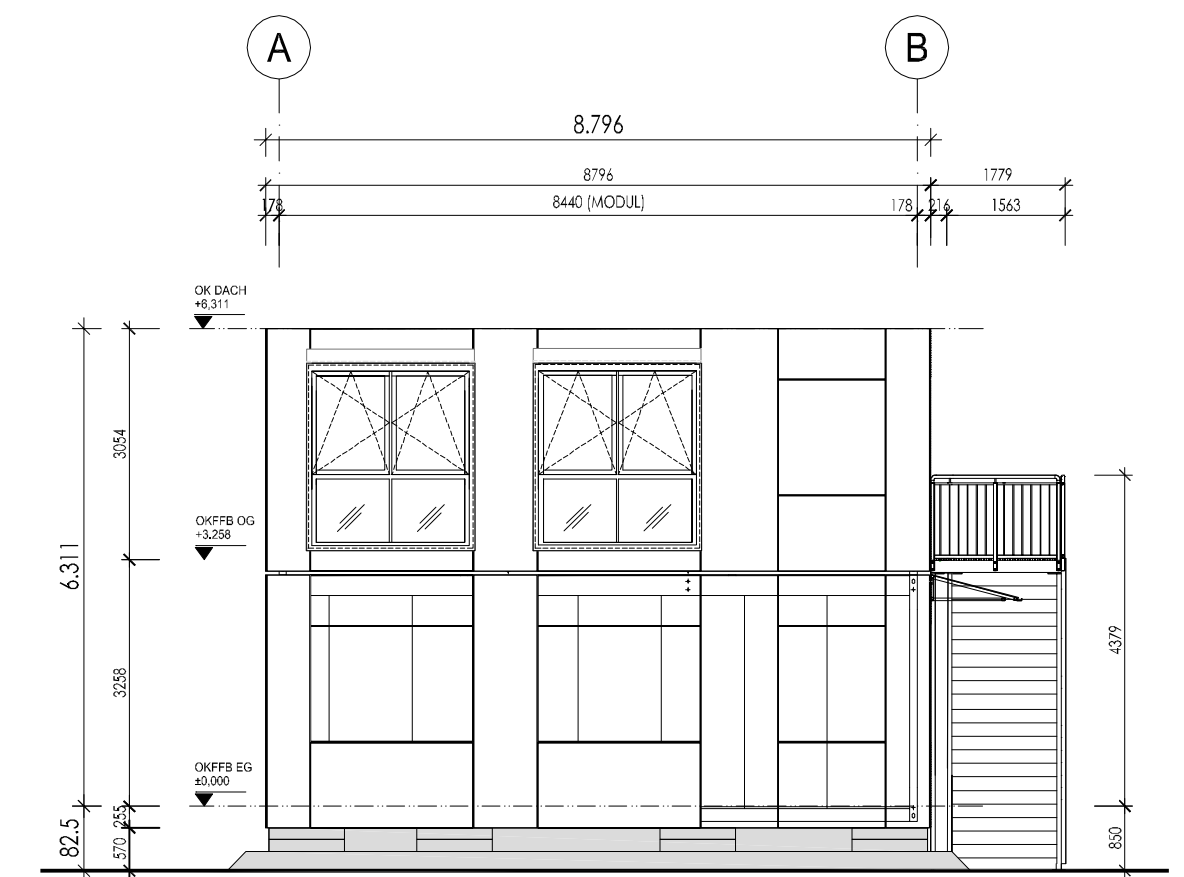

ANSICHT C - REZEPTION_TYP C

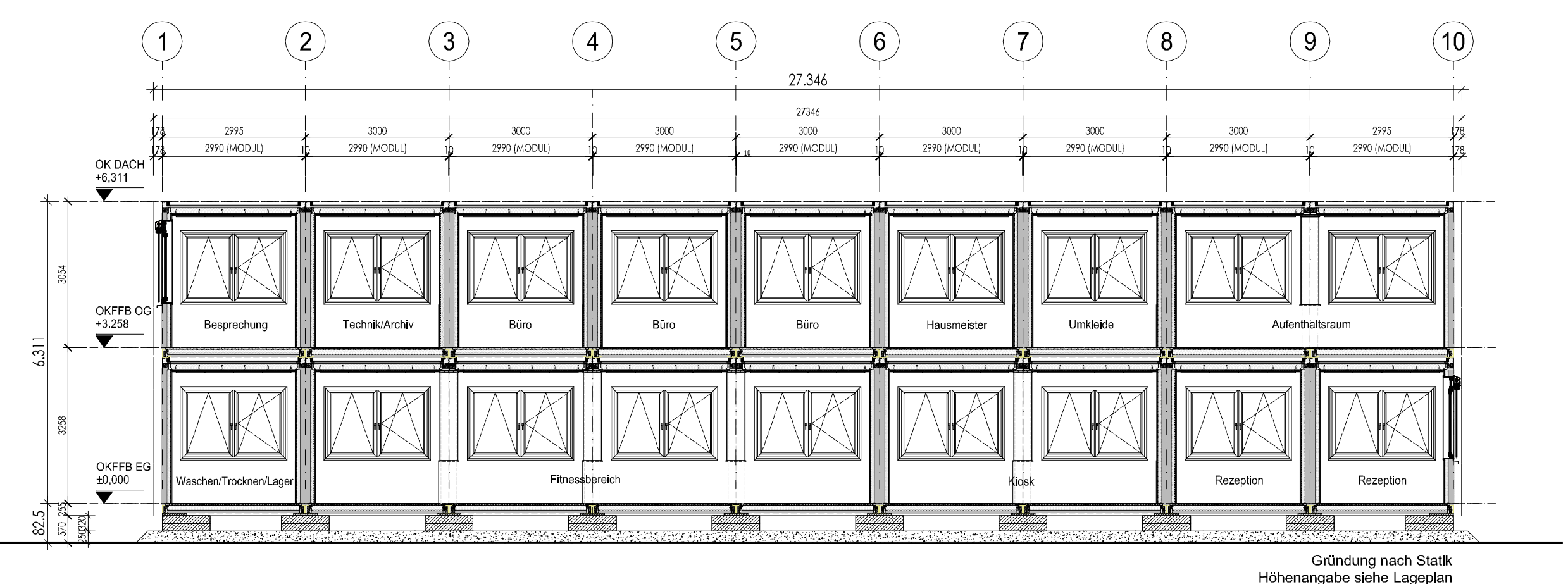

LÄNGSSCHNITT - REZEPTION_TYP C

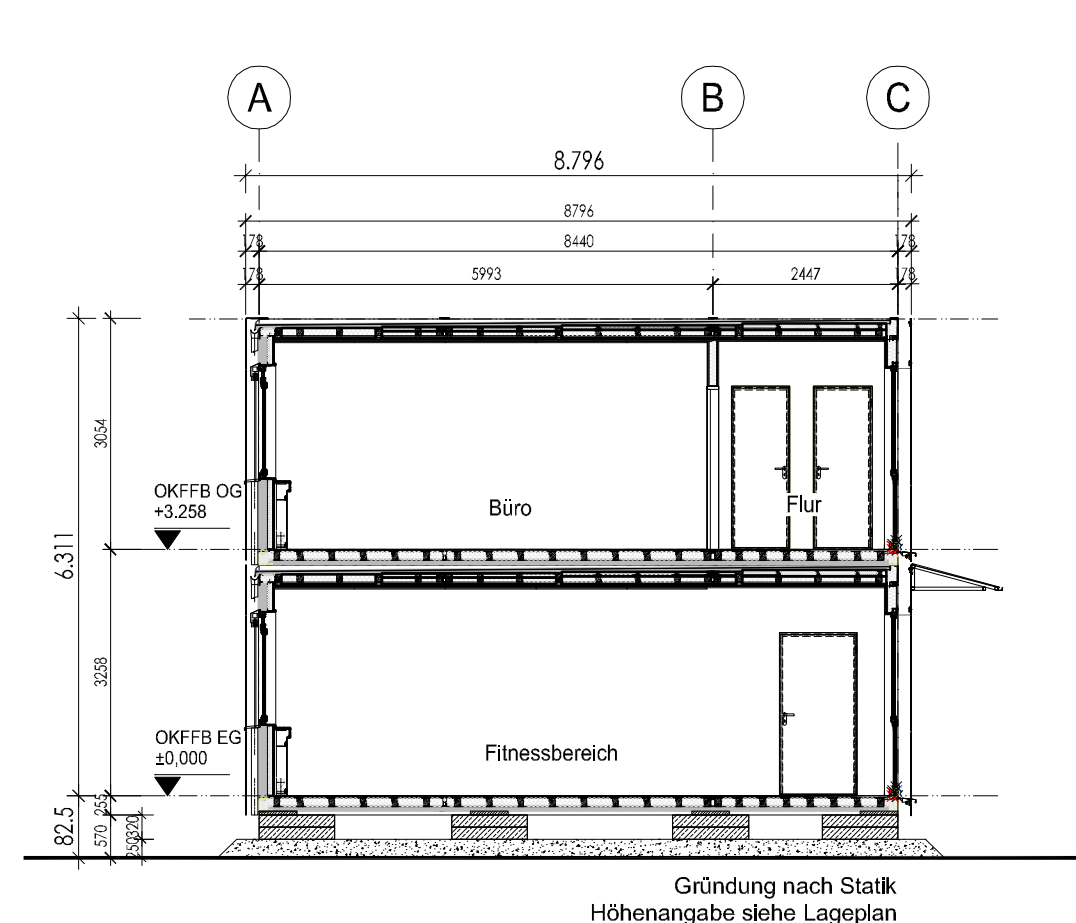

QUERSCHNITT - REZEPTION_TYP C

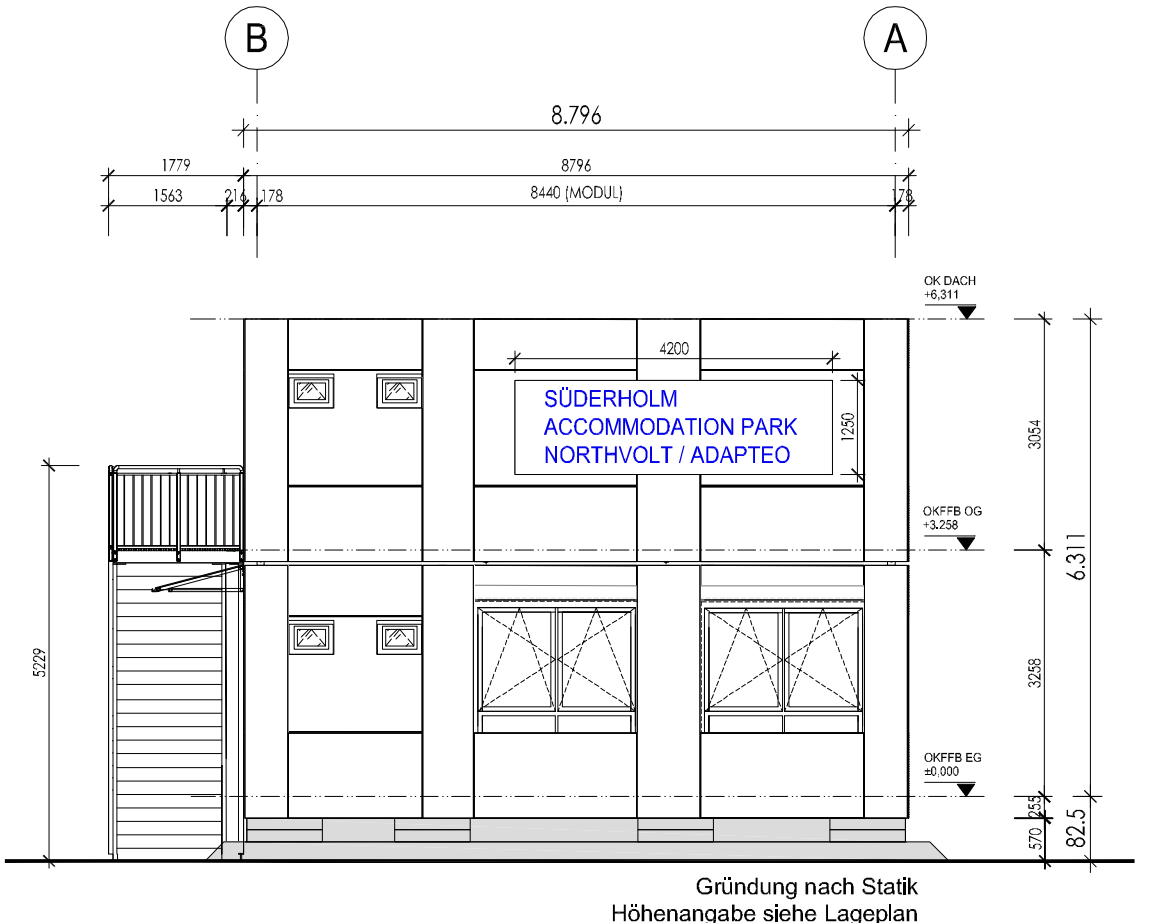

ANSICHT D - REZEPTION_TYP C

- Abkürzungen:
- 12x12M Fensterabmessungen 1200x1200 mm, M=Modul
 - UHV Fensteröffnung nach außen, Schamliere nach links
 - 10 MH Tür 1000 mm breit, M= Modul, H=DIN Rechts
 - 10 MV Tür 1000 mm breit, M= Modul, V=DIN Links

Vermåbung Gebäude in m
Vermåbung Module in mm
(vom Hersteller)

PROJEKT NR. 2023-16

Bauantrag

Projekt:
Errichtung einer temporären Baustellenunterkunft mit Außensportanlagen
Rendsburger Straße 70
25746 Süderholm

Bauherr:
Adopleo GmbH
Hugenottenallee 167
63263 Neu-Isenbug
vertreten durch
GF Frederik Illing

Datum:
Unterschrift:

Planung:
petra geißel-born
freie architekten vfa
gbk architekten partgmbb
drususstr. 6, 55131 mainz
tel 06131-6968458
fax 06131-52021
pgb@gbk-architektur.de

Datum:
Unterschrift:

Rezeption - Typ C
Grundrisse, Ansichten, Schnitte
M: 1:100 Plan Nr. C-1

Plan-Bez.: BA_220424
PLOT: 05.04.2024
Gez: JH / PGB