



**GRUNDRISS OBERGESCHOSS - TYP B**  
 13 Module x 2 Geschosse = 26 Module / Gebäude  
 20 x 1-Bett-Zimmer im OG



**GRUNDRISS ERDGESCHOSS - TYP B**  
 13 Module x 2 Geschosse = 26 Module / Gebäude  
 16 x 1-Bett-Zimmer im EG  
 Gesamt EG + OG = 36 Betten

Fenstergröß 1.21 x 1.21 = 1.46 m² >  
 1/8 Grundfläche ( 7.80 m² ) = 0.975 m²

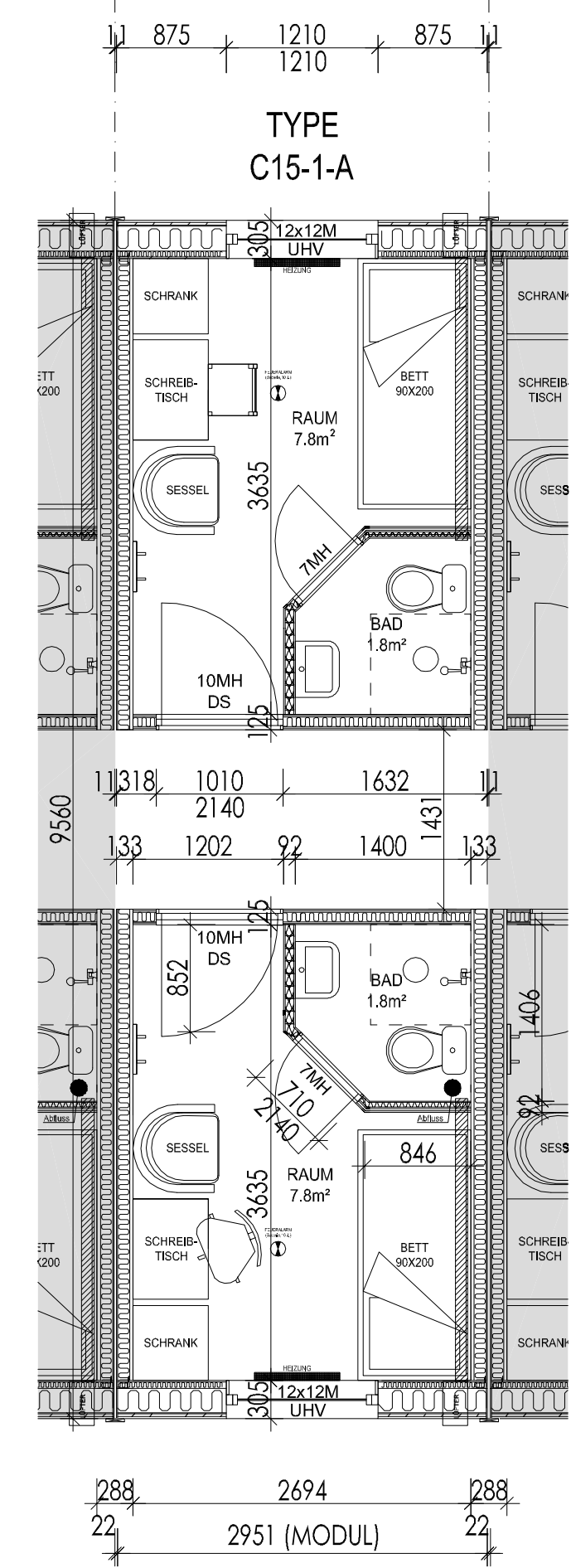

**Muster-Modul 1:50**

- Abkürzungen:**
- 12x12M Fensterabmessungen 1200x1200 mm, M=Modul
  - UHV Fensteröffnung nach außen Scharniere nach links
  - 10 MH Tür 1000 mm breit, M= Modul, H=DIN Rechts
  - 10 MV Tür 1000 mm breit, M= Modul, V=DIN Links

Vermaßung Gebäude in m  
 Vermaßung Module in mm  
 ( vom Hersteller )

PROJEKT NR. 2023-16

**Bauantrag**

Projekt:  
 Errichtung einer temporären Baustellenunterkunft mit Außensportanlagen  
 Rendsburger Straße 70  
 25746 Süderholm

Bauherr:  
 Adopteo GmbH  
 Hugenottenallee 167  
 63263 Neu - Isenbüttel  
 vertreten durch  
 GF Frederik Illing

Datum:  
 Unterschrift:

Planung:  
 petra geißel-born  
 freie architektin v/a  
 gbk architekten partgmbb  
 drususstr. 6, 55131 mainz  
 tel 06131-6968458  
 fax 06131-52021  
 pgb@gbk-architektur.de

Datum:  
 Unterschrift:

Typ B  
 Grundriss EG + OG  
 Grundriss Muster-Modul  
 M: 1:50/100 Plan Nr. B-1

Plan-Bez.: BA\_220424  
 PLOT: 05.04.2024  
 Gez: JH / PGB

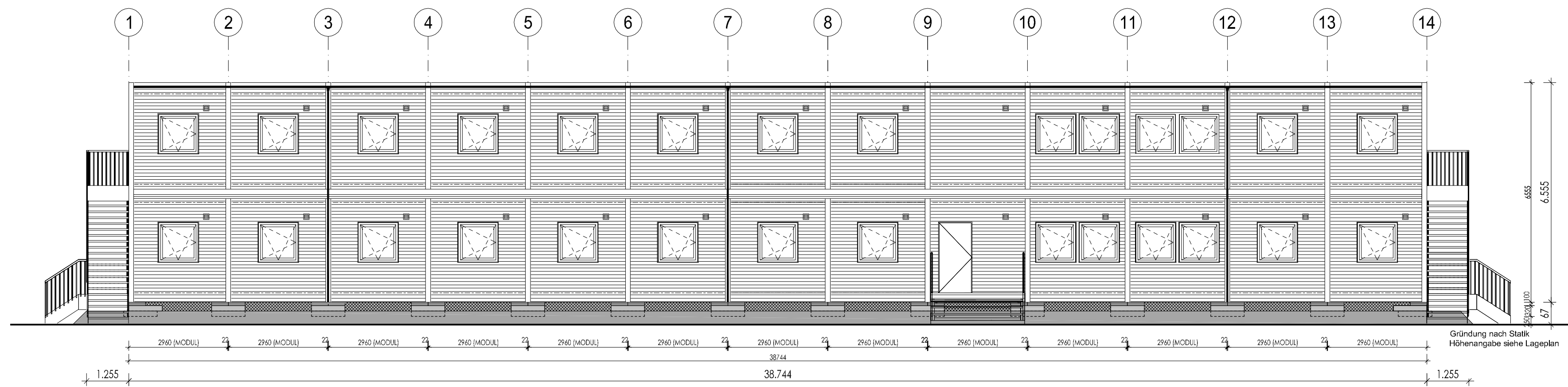

**ANSICHT A - TYP B**

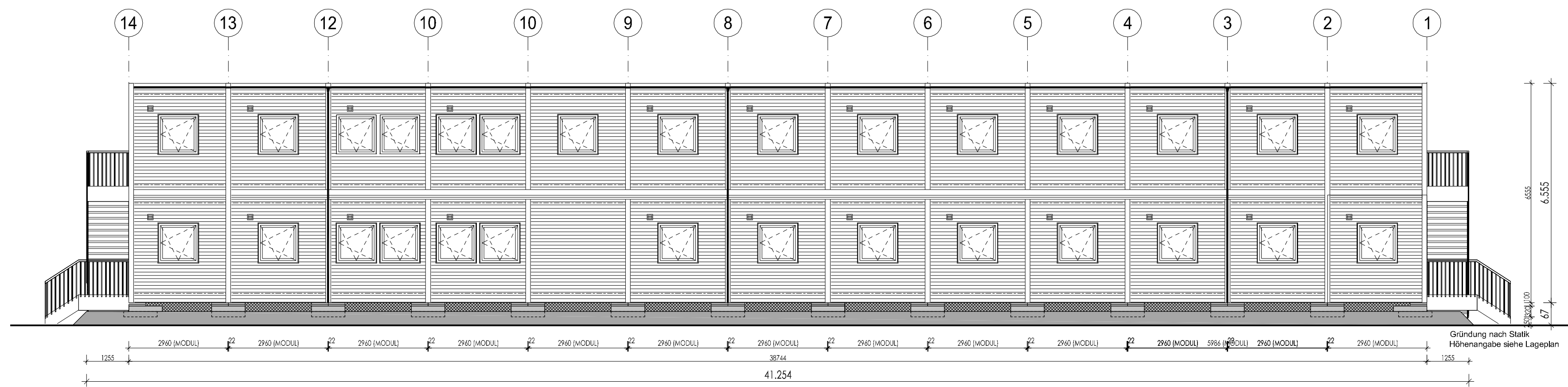

**ANSICHT B - TYP B**

**Abkürzungen:**

- 12x12M Fensterabmessungen  
1200x1200 mm, M=Modul
- UHV Fensteröffnung nach außen,  
Scharniere nach links
- 10 MH Tür 1000 mm breit,  
M= Modul, H=DIN Rechts
- 10 MV Tür 1000 mm breit,  
M= Modul, V=DIN Links

Vermaßung Gebäude in m  
Vermaßung Module in mm  
( vom Hersteller )

PROJEKT NR. 2023-16

**Bauantrag**

Projekt:  
Errichtung  
einer temporären  
Baustellenunterkunft  
mit Außensportanlagen  
  
Rendsburger Straße 70  
25746 Süderholm

Bauherr:  
Adopteo GmbH  
Hugenottenallee 167  
63263 Neu - Isenbug  
vertreten durch  
GF Frederik Illing

Datum:  
Unterschrift:

Planung:  
petra geißel-born  
freie architektin vfa  
gbk architekten partgmbb  
drususstr. 6, 55131 mainz  
tel 06131-6968458  
fax 06131-52021  
pgeb@gbk-architektur.de

Datum:  
Unterschrift:

**Typ B**  
Ansicht A + B  
M: 1:100 Plan Nr. B-2

Plan-Bez.: BA\_220424  
PLOT: 05.04.2024  
Gez: JH / PGB

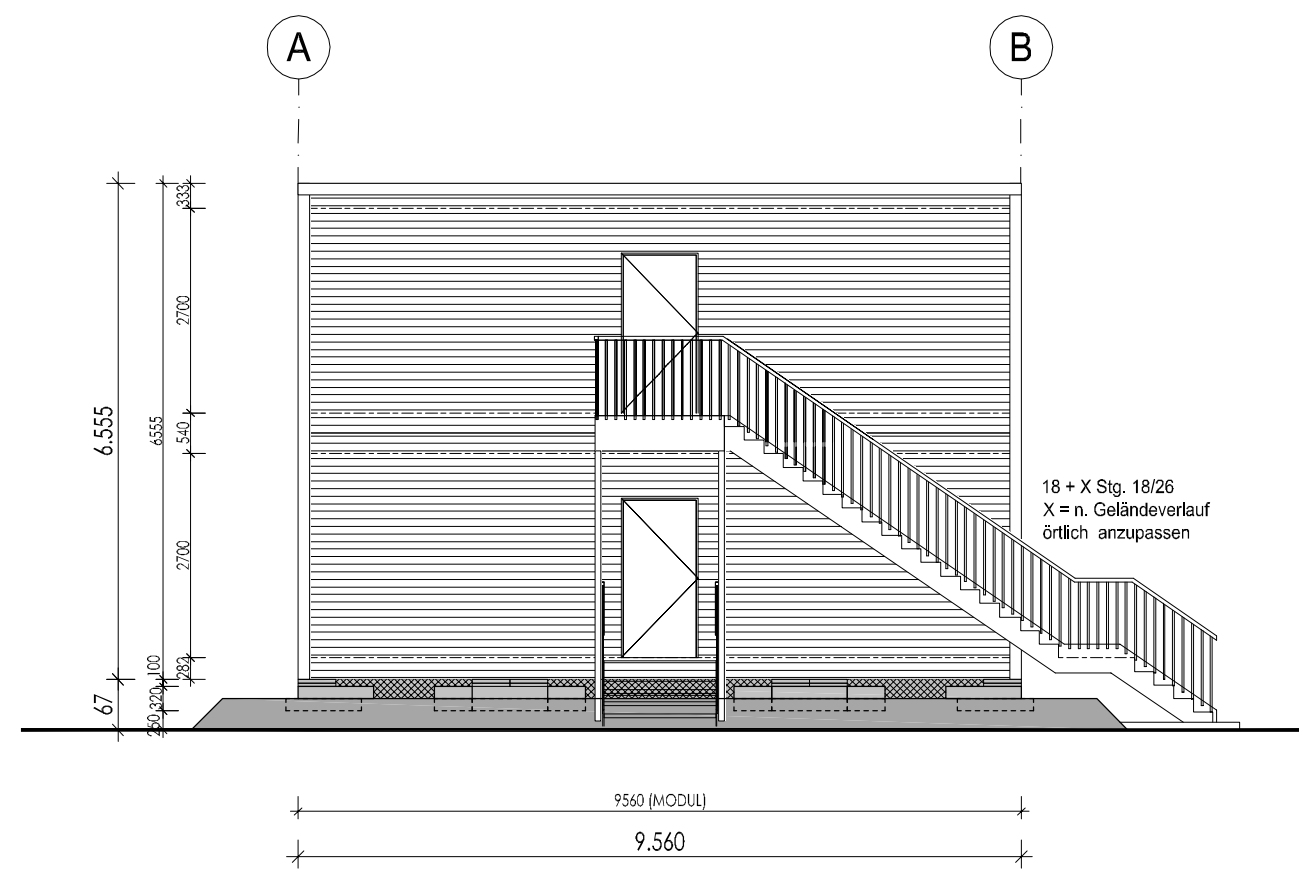

ANSICHT C - TYP B

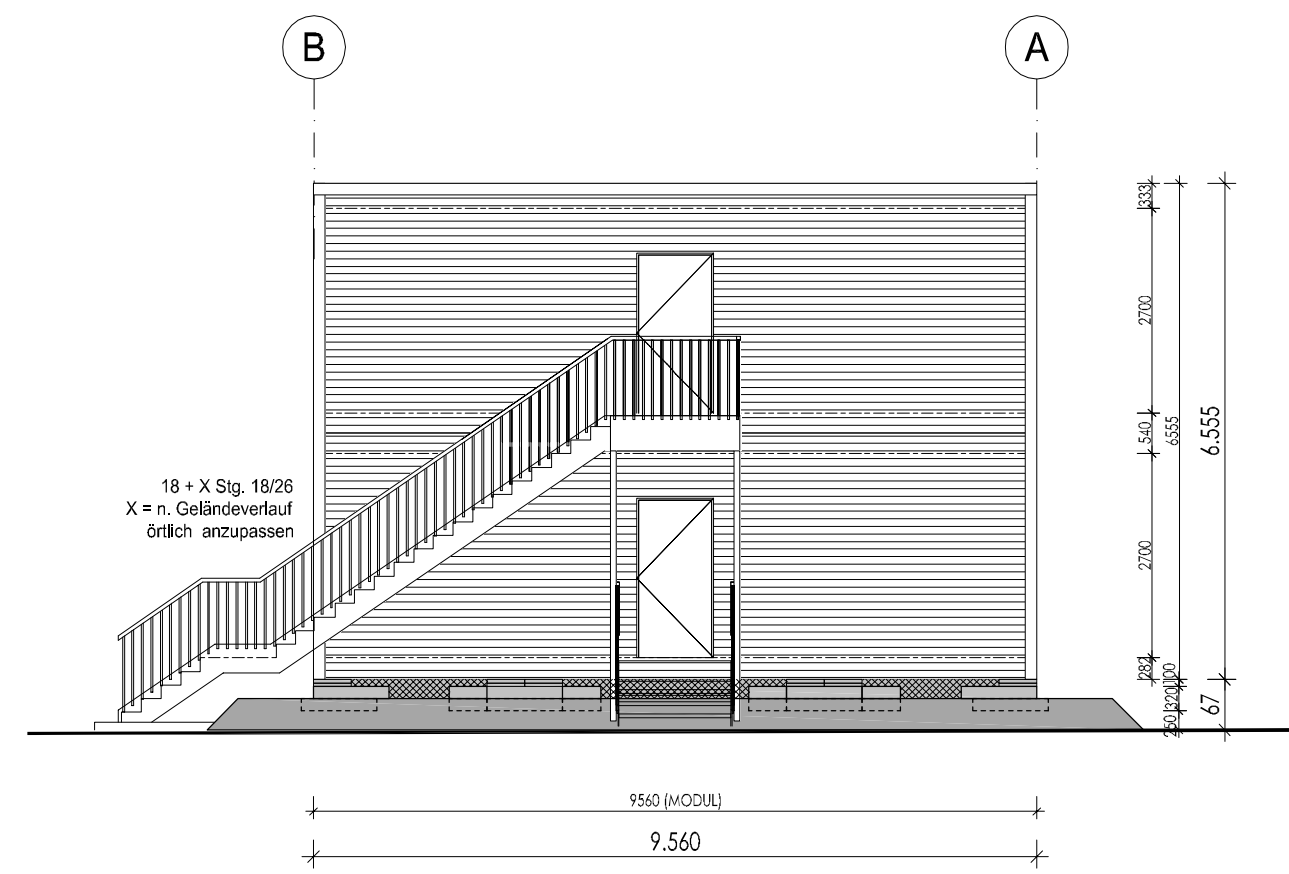

ANSICHT D - TYP B

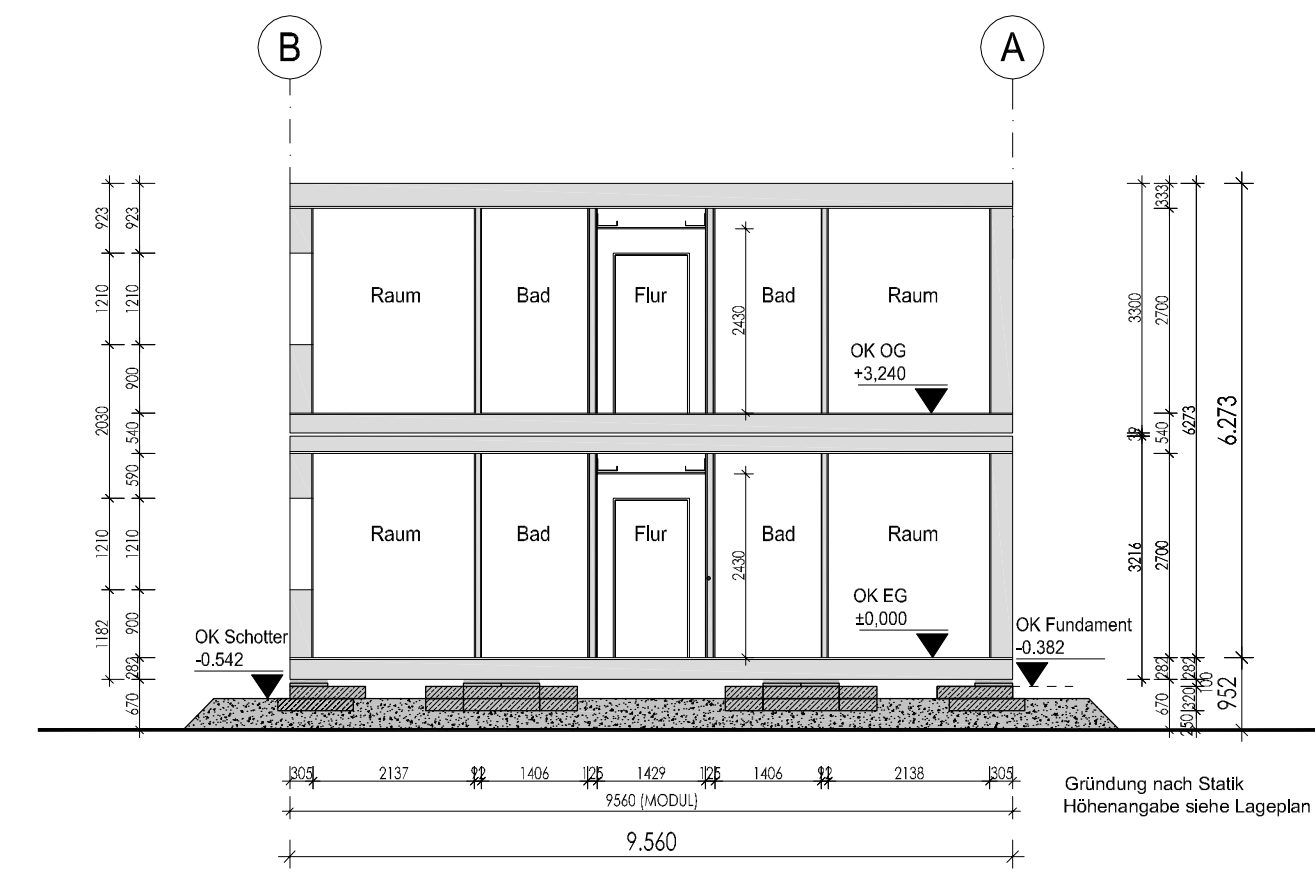

QUERSCHNITT - TYP B

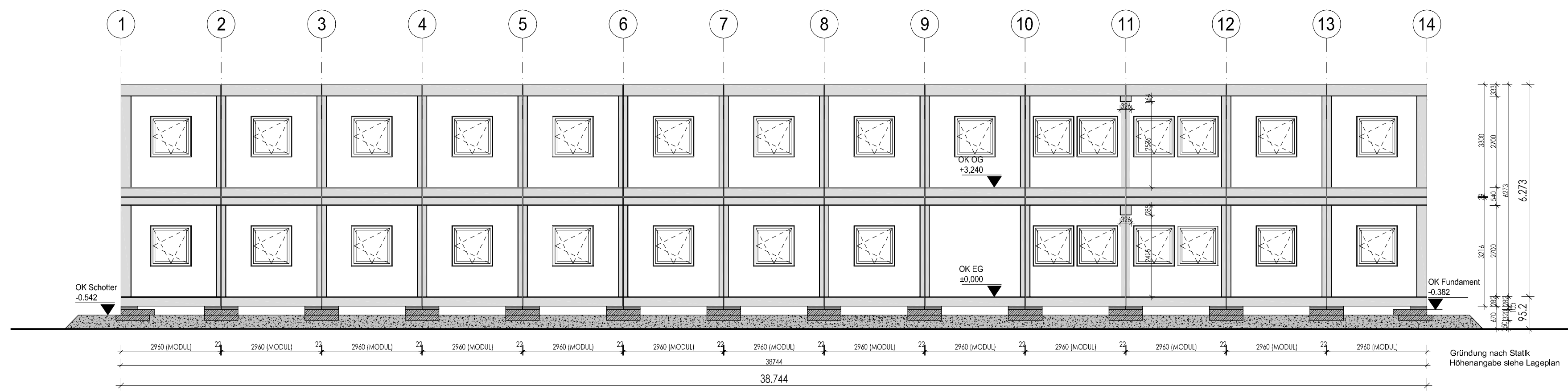

LÄNGSSCHNITT - TYP B

**Abkürzungen:**

- 12x12M Fensterabmessungen
- 1200x1200 mm, M=Modul
- UHV Fensteröffnung nach außen,  
Scharniere nach links
- 10 MH Tür 1000 mm breit,  
M= Modul, H=DIN Rechts
- 10 MV Tür 1000 mm breit,  
M= Modul, V=DIN Links

Vermaßung Gebäude in m  
Vermaßung Module in mm  
( vom Hersteller )

PROJEKT NR. 2023-16

**Bauantrag**

Projekt:  
Errichtung  
einer temporären  
Baustellenunterkunft  
mit Außensportanlagen  
  
Rendsburger Straße 70  
25746 Süderholm

Bauherr:  
Adopteo GmbH  
Hugenottenallee 167  
63263 Neu - Isenbug  
vertreten durch  
GF Frederik Illing

Datum:  
Unterschrift:

Planung:  
petra geißel-born  
freie architektin v/a  
gbk architekten partgmbb  
drususstr. 6, 55131 mainz  
tel 06131-6968458  
fax 06131-52021  
pgb@gbk-architektur.de

Datum:  
Unterschrift:

**Typ B**  
Ansicht C + D, Schnitt A + B  
M: 1:100 Plan Nr. B-3

Plan-Bez.: BA\_220424  
PLOT: 05.04.2024  
Gez: JH / PGB