

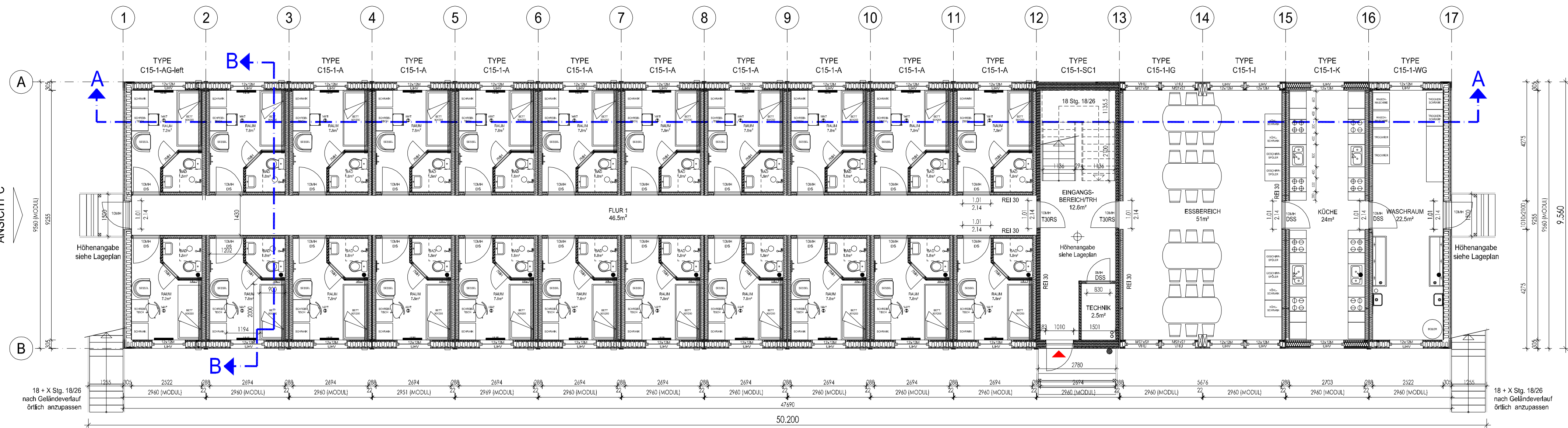

GRUNDRISS OBERGESCHOSS - TYP A
 16 Module x 2 Geschosse = 32 Module / Gebäude
 26 x 1-Bett-Zimmer im OG



GRUNDRISS ERDGESCHOSS - TYP A
 16 Module x 2 Geschosse = 32 Module / Gebäude
 22 x 1-Bett-Zimmer im EG
 Gesamt EG + OG = 48 Betten

- Abkürzungen:**
- 12x12M Fensterabmessungen
 - 1200x1200 mm, M=Modul
 - UHV Fensteröffnung nach außen
 - Scharniere nach links
 - 10 MH Tür 1000 mm breit,
 - M= Modul, H=DIN Rechts
 - 10 MV Tür 1000 mm breit,
 - M= Modul, V=DIN Links

Vermaßung Gebäude in m
 Vermaßung Module in mm
 (vom Hersteller)

PROJEKT NR. 2023-16

Bauantrag

Projekt:
 Errichtung
 einer temporären
 Baustellenunterkunft
 mit Außensportanlagen
 Rendsburger Straße 70
 25746 Süderholm

Bauherr:
 Adopteo GmbH
 Hugenottenallee 167
 63263 Neu - Isenbruch
 vertreten durch
 GF Frederik Illing

Datum:
 Unterschrift:

Planung:
 petra geißel-born
 freie architektn via
 gbk architekten partgmbb
 drususstr. 6, 55131 mainz
 tel 06131-6968458
 fax 06131-52021
 pgb@gbk-architektur.de

Datum:
 Unterschrift:

Typ A
 Grundriss EG + OG
 M: 1:100 Plan Nr. A-1

Plan-Bez.: BA_220424
 Plot: 05.04.2024
 Gez: JH / PGB

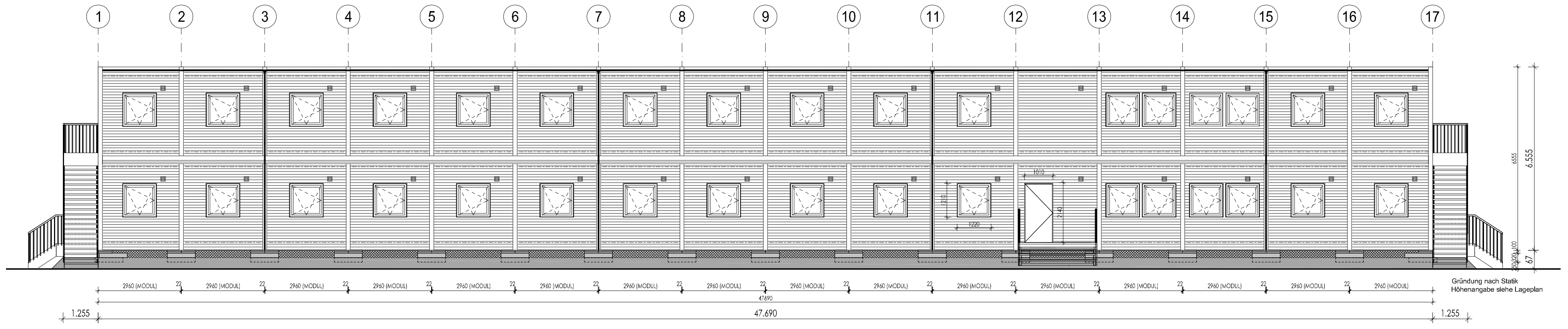

ANSICHT A - TYP A

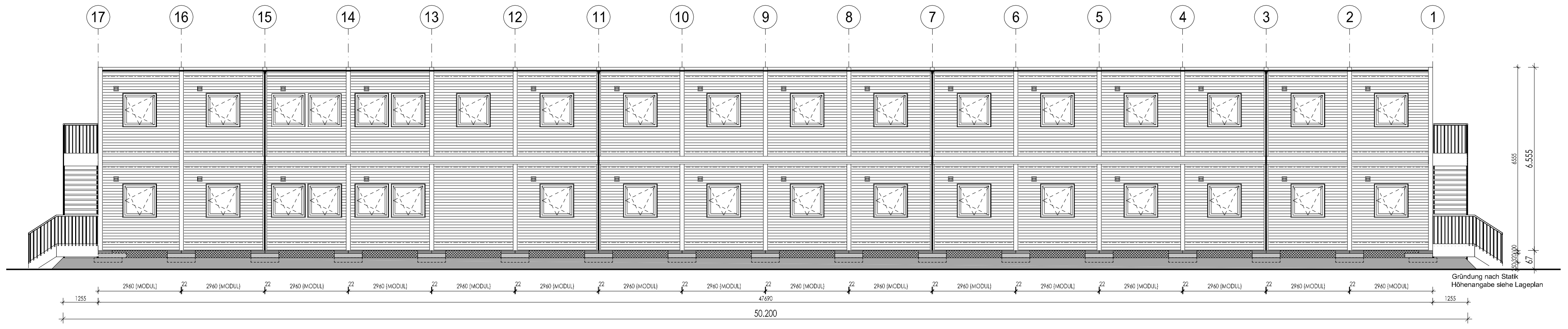

ANSICHT B - TYP A

Abkürzungen:
 12x12M Fensterabmessungen
 1200x1200 mm, M=Modul
 UHV Fensteröffnung nach außen
 Scharniere nach links
 10 MH Tür 1000 mm breit,
 M= Modul, H=DIN Rechts
 10 MV Tür 1000 mm breit,
 M= Modul, V=DIN Links

Vermaßung Gebäude in m
 Vermaßung Module in mm
 (vom Hersteller)

PROJEKT NR. 2023-16

Bauantrag

Projekt:
 Errichtung
 einer temporären
 Baustellenunterkunft
 mit Außensportanlagen
 Rendsburger Straße 70
 25746 Süderholm

Bauherr:
 Adopteo GmbH
 Hugenottenallee 167
 63263 Neu - Isenbug
 vertreten durch
 GF Frederik Illing

Datum:
 Unterschrift:

Planung:
 petra geißel-born
 freie architektin v/a
 gbk architekten partgmbb
 drususstr. 6, 55131 mainz
 tel 06131-6968458
 fax 06131-52021
 pgb@gbk-architektur.de

Datum:
 Unterschrift:

Typ A
 Ansicht A + B
 M: 1:100 Plan Nr. A-2

Plan-Bez.: BA_220424
 Plot: 05.04.2024
 Gez: JH / PGB

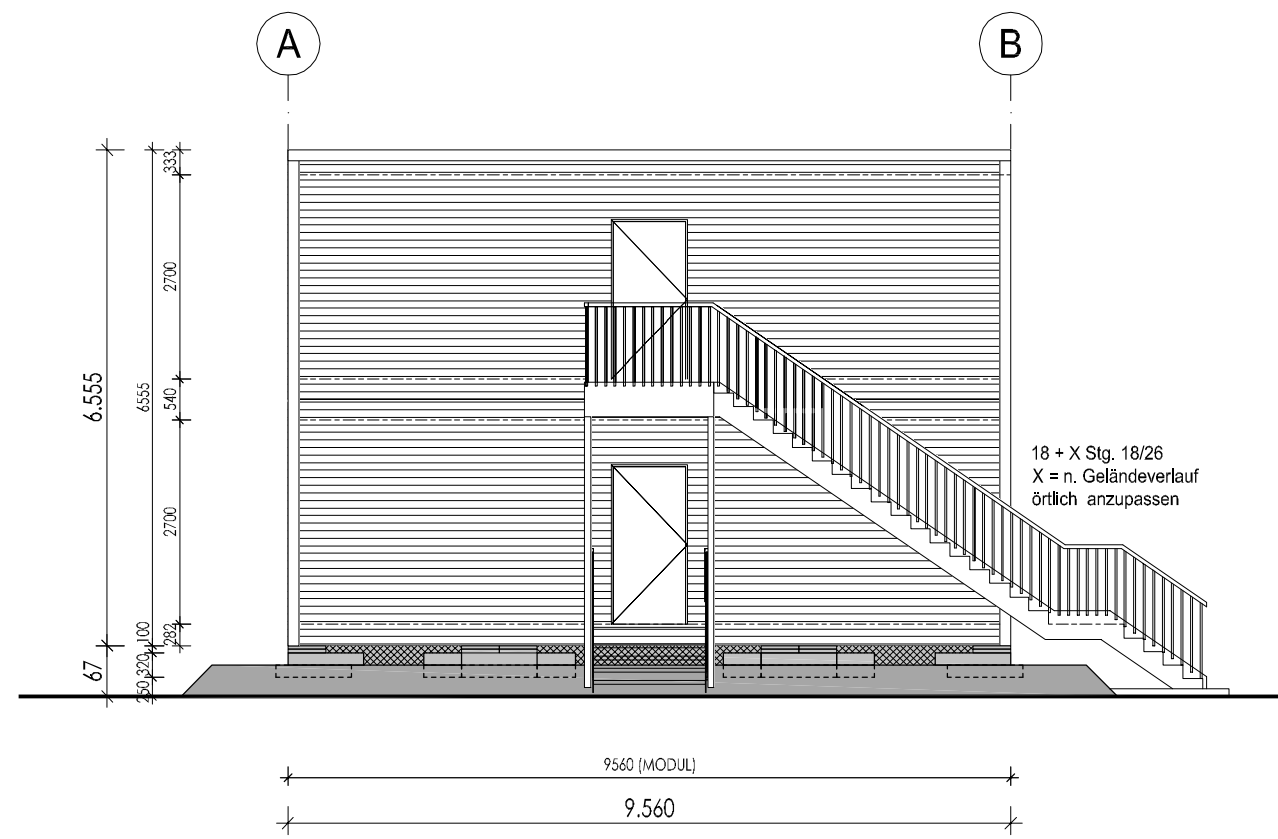

ANSICHT C - TYP A

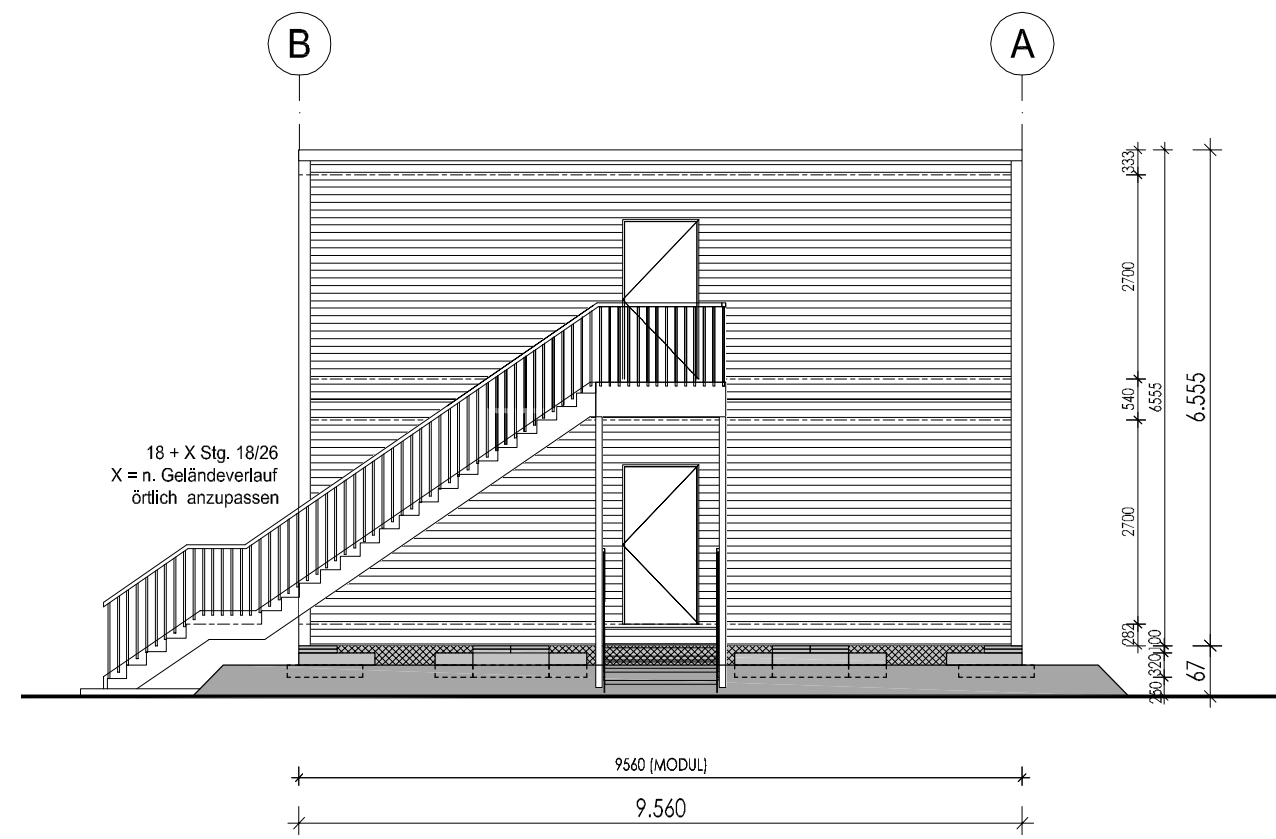

ANSICHT D - TYP A

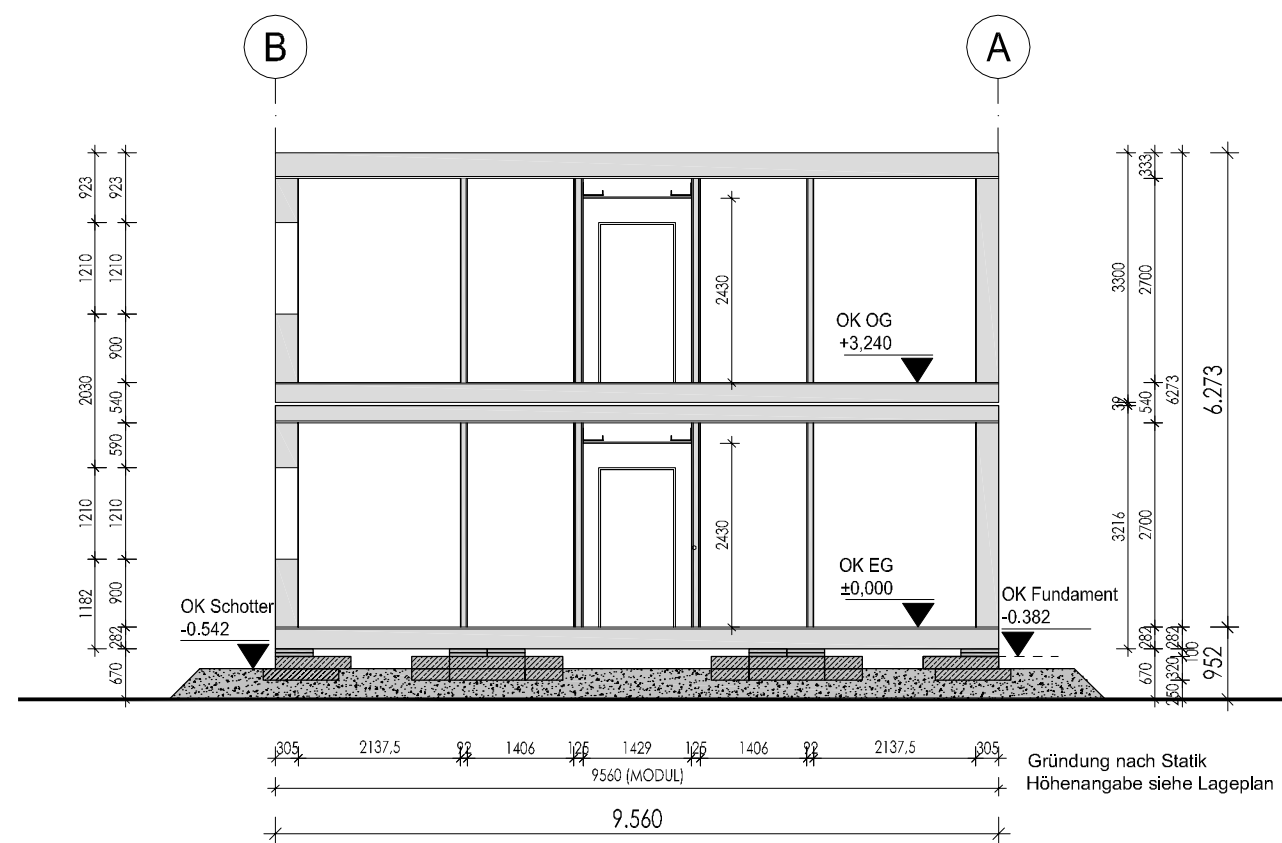

QUERSCHNITT - TYP A

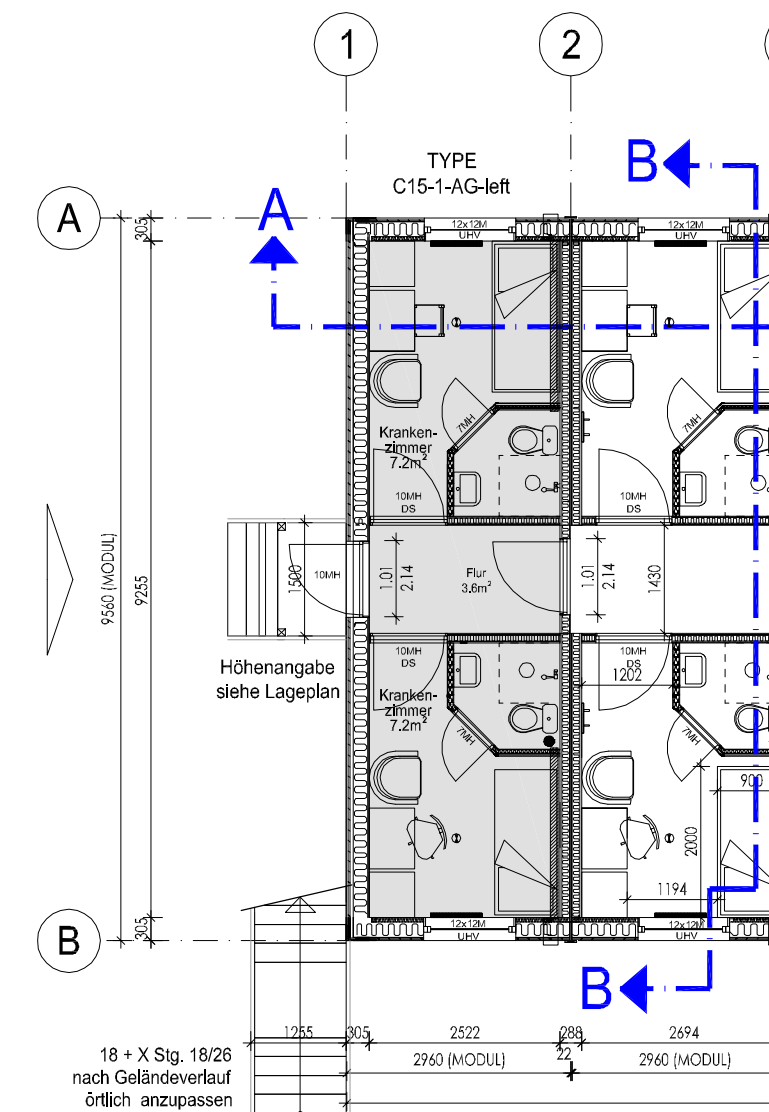

EG mit 2 Krankenzimmer
Ausschnitt Typ A-1

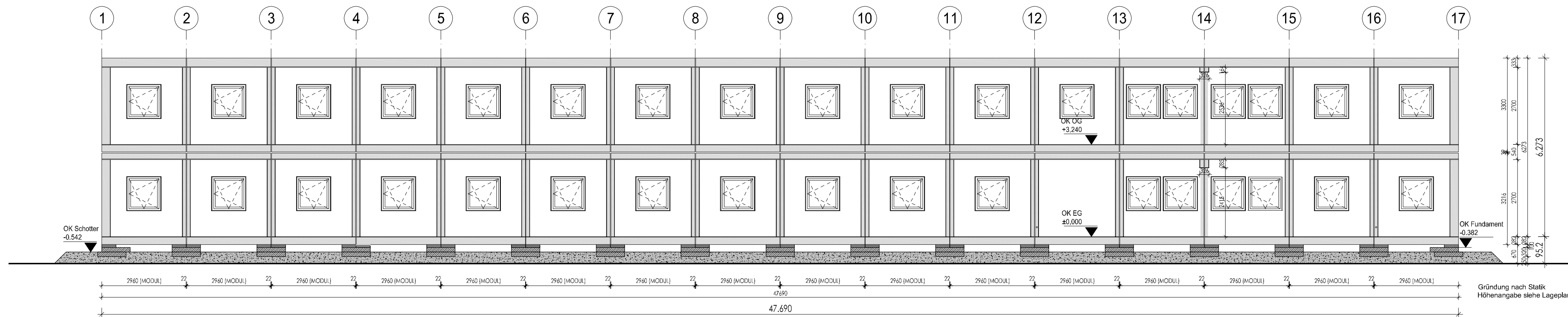

LÄNGSSCHNITT - TYP A

Abkürzungen:

- 12x12M Fensterabmessungen 1200x1200 mm, M=Modul
- UHV Fensteröffnung nach außen, Scharniere nach links
- 10 MH Tür 1000 mm breit, M= Modul, H=DIN Rechts
- 10 MV Tür 1000 mm breit, M= Modul, V=DIN Links

Vermaßung Gebäude in m
Vermaßung Module in mm
(vom Hersteller)

PROJEKT NR. 2023-16

Bauantrag

Projekt:
Errichtung
einer temporären
Baustellenunterkunft
mit Außensportanlagen
Rendsburger Straße 70
25746 Süderholm

Bauherr:
Adopteo GmbH
Hugenottenallee 167
63263 Neu - Isenbug
vertreten durch
GF Frederik Illing

Datum:
Unterschrift:

Planung:
petra geißel-born
freie architektin via
gbk architekten partgmbb
drususstr. 6, 55131 mainz
tel 06131-6968458
fax 06131-52021
pgb@gbk-architektur.de

Datum:
Unterschrift:

Typ A / Typ A-1 (Ausschnitt)
Ansicht C + D, Schnitt A + B
M: 1:100 Plan Nr. A-3

Plan-Bez.: BA_220424
Plot: 05.04.2024
Gez: JH / PGB