ÄNDERUNG DER OBERFLÄCHENABDICHTUNG DER DEPONIE JAHN SOWIE SÜDLICHE ERWEITERUNG (SOGENANNTE DEPONIE JAHN-SÜD)

LANDSCHAFTSPFLEGERISCHER BEGLEITPLAN • BILANZIERUNGSKARTE LANDSCHAFTSBILD

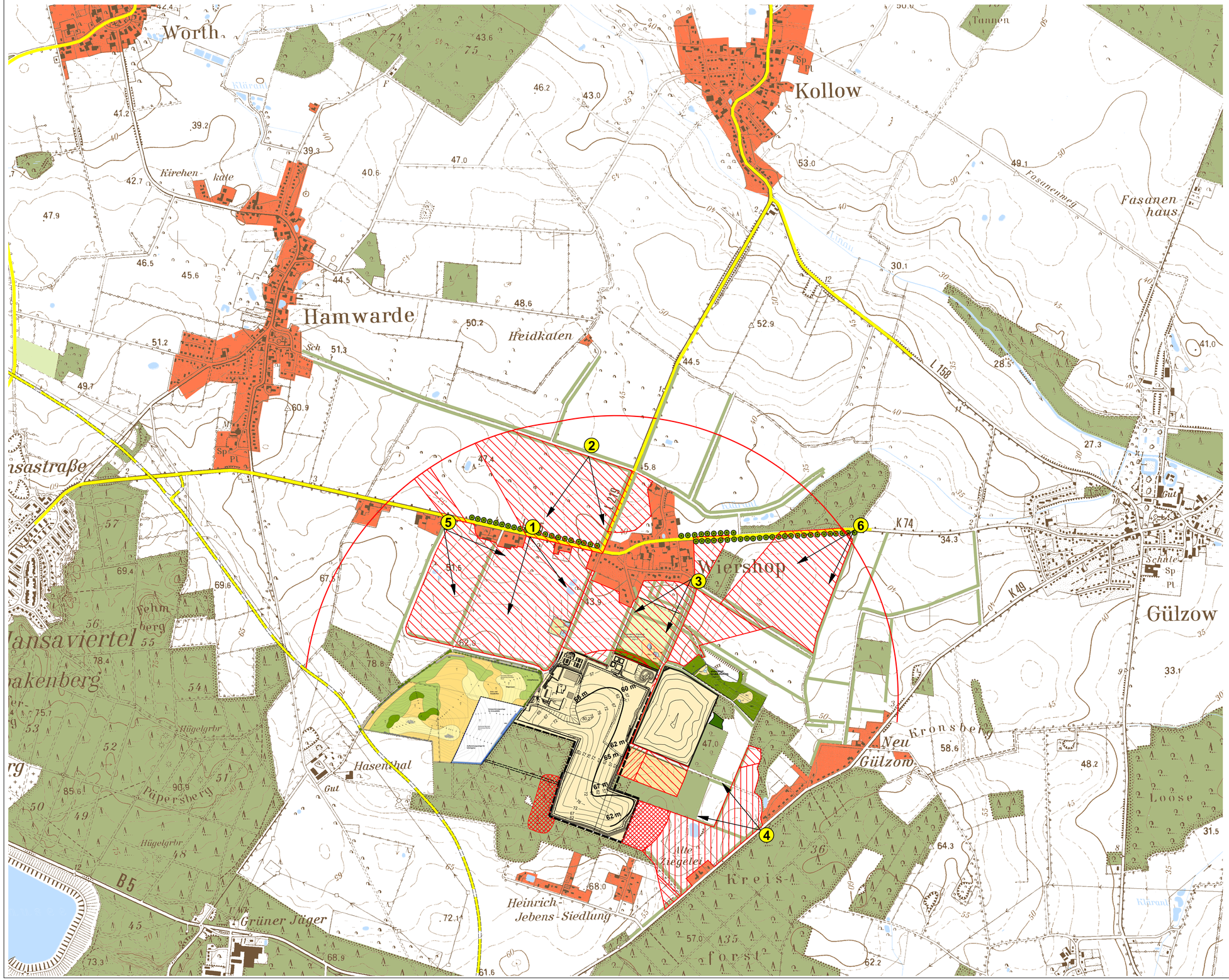

Zeichenerklärung:

Sichtverschattende Elemente

- Wälder / Gehölze
- Knicks
- Siedlung

Auswirkungsbereiche

unterste Höhenlinie der Deponie JAHN und Deponie Jahn-SÜD, die über sichtverschattende Elemente hinausragt. Höhenangabe üNHN, z.B. 60 m üNHN

Standpunkte 1-6 für Visualisierung mit Blickwinkel

Änderung der Deponie JAHN

Visuelle Wirkzone I

nicht sichtverschatteter Bereich 0 - 200 m

Visuelle Wirkzone II

nicht sichtverschatteter Bereich 200 m - 1.500 m

Bau und Betrieb der Deponie Jahn-SÜD

Visuelle Wirkzone I

nicht sichtverschatteter Bereich 0 - 200 m

Visuelle Wirkzone II

nicht sichtverschatteter Bereich 200 m - 1.500 m

Sonstige Planzeichen

Planfeststellungsgrenze Deponie JAHN und Deponie Jahn-SÜD

Geplante Ortsumgehung Geesthacht, Planfeststellungsverfahren mit Beteiligung 2018/2019

Quelle: Ingenieurbüro Sachs & de Buhr 2020: Änderung der Oberflächenabdichtung der Deponie Jahn (DKII) sowie südliche Erweiterung (sog. Deponie Jahn-Süd) Genehmigungs- planung. Lageplan Planung Stufe 2 - Wegführung, Anlage 26. Stand: 09.09.2020

INDEX	DATUM	GEZ.	ÄNDERUNG / ERGÄNZUNG / VERTEILER

PROJEKTNAME
ÄNDERUNG DER OBERFLÄCHENABDICHTUNG DER DEPONIE JAHN SOWIE SÜDLICHE ERWEITERUNG (SOGENANNTE DEPONIE JAHN-SÜD)

PLANBEZEICHNUNG
BILANZIERUNGSKARTE LANDSCHAFTSBILD

DATUM	PLAN-NR.	PLANGRÖSSE	GEZEICHNET	BEARBEITET	MAßSTAB
28.10.2020	L 589.1/3	58 x 86	Vo. / LW	Wei. / LW	1 : 10:000

AUFTRAGGEBER
BUHCK GMBH & CO. KG
RAPPENBERG

21502 WIERSHOP

PLANVERFASSER

BRIEN · WESSELS · WERNING
LANDSCHAFTSARCHITEKTEN UND INGENIEURE GMBH

■ ELISABETH - HASELOFF - STR. 1 23564 LÜBECK
TEL.: 0451 / 610 68 - 0 FAX: 0451 / 610 68 - 33
E-MAIL: INFO@BWWHL.DE

□ RICHARDSTRASSE 47 22081 HAMBURG
TEL.: 040 / 22 94 64 - 0 FAX: 040 / 22 94 64 - 22
E-MAIL: INFO@BWWHH.DE

PLAN-NR.
3

INDEX