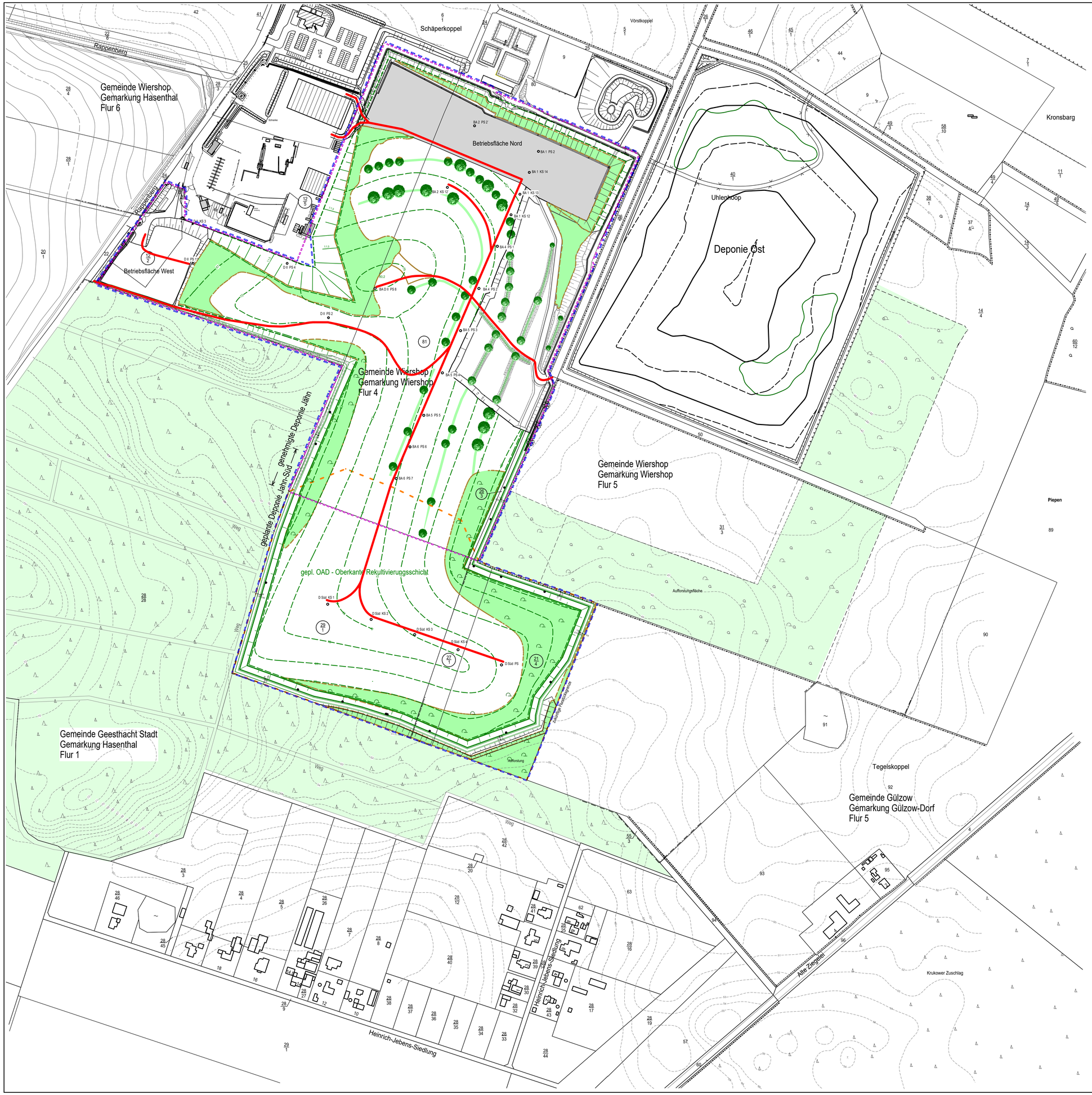

Darstellung Zustand nach Abschluss des Deponiebetriebes
und Rekultivierung des Deponiekörpers mit Betrieb
Betriebsflächen Nord und West (Stufe 1)

Legende:

- bestehende Planfeststellungsgrenze
- Planfeststellungsgrenze - gepl. Änderung 2020
- gepl. Deponie Jahn-Süd
- Wanderweg, Wirtschaftsweg
- Kontrollöffnung Leitung

Maßstab 1:2.000

0 m 20 m 40 m 100 m 200 m

Das Urheberrecht dieser Zeichnung verbleibt beim Planersteller. Sie darf ohne Einwilligung weder kopiert, vervielfältigt, noch dritten Personen zugänglich gemacht werden. Jeder Mißbrauch wird zivil- und strafrechtlich verfolgt.

Auftraggeber:

buhck GRUPPE
Buhck GmbH & Co. KG
Rappenberg 21502 Wiershop

Änderung der Oberflächenabdichtung der Deponie Jahn (DK II) sowie südliche Erweiterung (sog. Deponie Jahn - Süd)

Objekt: **Genehmigungsplanung**

Maßstab: ~~1:2.000~~	Lageplan Planung Stufe 1 - Wegführung	
Bearbeitet: Sachs	Ergänzung a - Randbereiche - 26.11.2020.	
Gezeichnet: Skowronek		Anlage 25a
		Objekt-Nr.: 220.06.10a G PL501

Lübeck, den 28.10.2020

INGENIEURBÜRO
Dipl.-Ing., Dipl.-Ing. Rüdiger Sachs
Dipl.-Ing. Werner de Buhr
SACHS & de Buhr
Ingenieurbüro für Abfallwirtschaft, Wasser, Abwasser, Tiefbau
Stresemannstraße 45
23564 Lübeck
Tel.: 0451-79922-0
Fax: 0451-79922-11

Planverfasser: