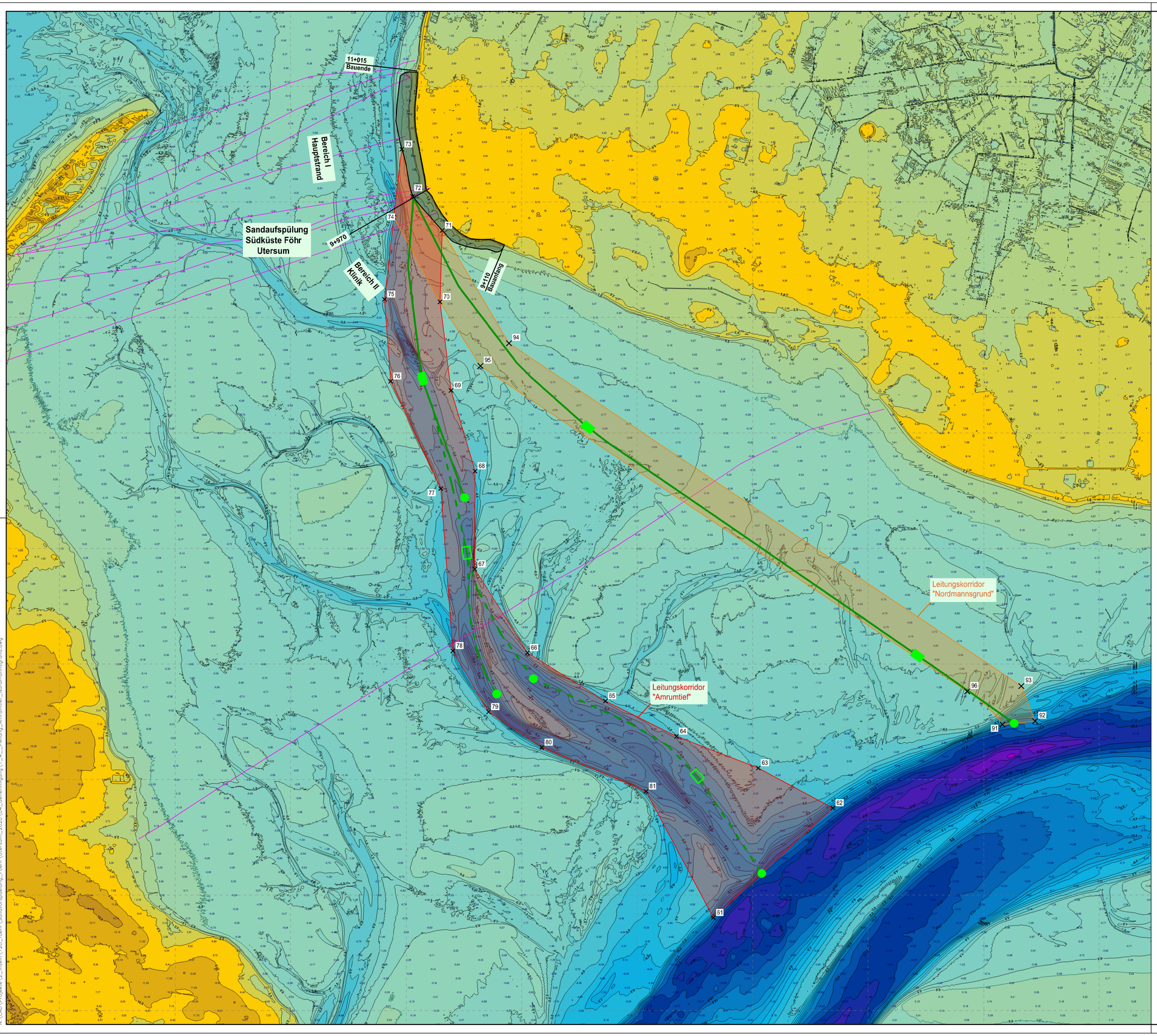

Peilung von 2019

Leitungskorridor "Amrumtief"

Punktnr.	Rechtswert	Hochwert
61	32463657.7128	6055801.7503
62	32464691.9484	6056751.3927
63	32464045.8470	6057098.0890
64	32463338.9645	6057371.5080
65	32462722.6546	6057677.5900
66	32462049.5620	6058094.4353
67	32461593.4859	6058819.1786
68	32461595.1790	6059667.2630
69	32461388.0820	6060365.2950
70	32461292.1362	6061131.9644
71	32461311.2603	6061749.9761
72	32461055.1605	6062045.0929
73	32460959.7532	6062452.9441
74	32460890.7732	6061865.5271
75	32460811.1983	6061154.0246
76	32460863.6550	6060444.9020
77	32461298.7412	6059516.7229
78	32461403.5570	6058111.7856
79	32461711.2182	6057583.4426
80	32462174.9612	6057275.8755
81	32463076.3323	6056895.8387

Leitungskorridor "Nordmannsgrund"

Punktnr.	Rechtswert	Hochwert
91	32466161.5823	6057474.2432
92	32466441.8950	6057503.5402
93	32466323.0520	6057807.0079
94	32461887.9895	6060774.0040
95	32461642.0708	6060577.5787
96	32465853.0353	6057760.5010
70	32461292.1362	6061131.9644
71	32461311.2603	6061749.9761
72	32461055.1605	6062045.0929
73	32460959.7532	6062452.9441
74	32460890.7732	6061865.5271

- Sandaufspülung
- Leitungskorridor "Amrumtief"
- Leitungskorridor "Nordmannsgrund"
- Spülleitung
- optionale Spülleitung
- Leitungen (Seekabel)
- Druckerhöhungsstation
- Übergabestation

N

Index	Änderungen und Ergänzungen	Bearbeitet	Datum
C			
B			
A			

LKN.SH
Landesbetrieb für Küstenschutz, Nationalpark und Meeresschutz Schleswig-Holstein

Baumaßnahme: Sandaufspülung Südküste Föhr	Stand: Genehmigung
Bauwerk: Sandaufspülung Utersum	Plan Nr. : 1.4
Planinhalt: Peilung Amrumtief / Nordmannsgrund Leitungskorridore "Amrumtief" und "Nordmannsgrund"	Maßstab : 1 : 15.000

LKN.SH
Geschäftsbereich 6
Küstenschutz und Häfen
Herzog-Adolf-Str. 1
25813 Husum
Tel.: 04841 / 667-0
Fax: 04841 / 667-115

Fachbereich : 60
Neubau Deiche und sonstige Küstenschutzanlagen

Gezeichnet : Kolmsee
Bearbeitet : Martens

Aufgestellt : Husum, 30.06.2021

M.Sc. J. Heinrich

Blattgröße: 870x594

AutoCAD Civil 3D 2019

N:\CAD\Projekte\2_Inseln\120_Foehr\Sandvorspuelung_Foehr\Utersum_2020\04_Genehmigung\1_4___Peilung_Amrumtief_Nordmannsgrund.dwg